

ORTSGEMEINDE HEROLD

Rhein-Lahn-Kreis

Verbandsgemeinde Katzenelnbogen

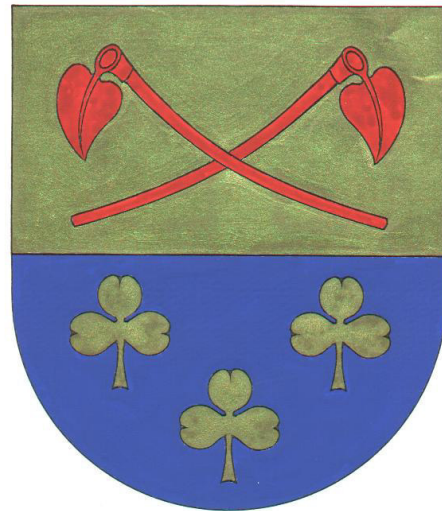

Haushaltssatzung und Haushaltsplan

Haushaltsjahr 2020

	Seite
Inhaltsverzeichnis	1
Vorbericht	2 - 17
Haushaltssatzung	18 - 20
Übersicht über die Teilhaushalte und zugeordneten Produkte	21
Ergebnishaushalt	22 - 24
Finanzhaushalt	25 - 26
Teilergebnishaushalt	27 - 61
Teilfinanzhaushalt	62 - 88
Investitionsübersicht	89 - 91
Zusammengefasster Teilergebnishaushalt	92 - 93
Zusammengefasster Teilfinanzhaushalt	94
Bilanz, Stichtag 31.12.2018	95
<u>Anlagen</u>	96
Übersicht über die Entwicklung der voraussichtlichen Jahresergebnisse	97
Übersicht über die voraussichtlichen Finanzmittelüberschüsse/ - fehlbeträge	98
Übersicht Entwicklung der Investitionen u. Investitionsförderungsmaßnahmen	99
Übersicht über die Entwicklung der Investitionskredite	100
Übersicht über die Entwicklung der Liquiditätskredite	101
Übersicht über die voraussichtliche Entwicklung des Eigenkapitals	102
Übersicht Veränderung der Sonderposten für Belastungen aus dem kom. Finanzausgleich	103
Übersicht zur Beurteilung der dauernden Leistungsfähigkeit	104
Übersicht über die aus Verpflichtungsermächtigungen fällig werdenden Zahlungen	105
Übersicht über den Stand der Verbindlichkeiten	106

Vorbericht zum Haushaltsplan der OG Herold für das Haushaltsjahr 2019 gemäß § 6 GemHVO

1. Allgemeines

Gemäß § 6 Satz 1 der Gemeindehaushaltsverordnung (GemHVO) soll der Vorbericht einen Überblick über die Entwicklung der Haushaltswirtschaft im Haushaltsjahr unter Einbeziehung der beiden Haushaltsvorjahre geben.

Dabei sind die Rahmenbedingungen zu erläutern.

Weiterhin soll der Vorbericht einen Ausblick auf die wesentlichen Veränderungen der Planung, der Entwicklung des Eigenkapitals sowie die Entwicklung der Investitions- und Liquiditätskredite geben.

Der Vorbericht ist wie folgt gegliedert:

1. Allgemeines
2. Gliederung des Haushaltsplanes
3. Rückblick
 - 3.1 Jahresergebnis 2018
 - 3.2 Haushaltsentwicklung 2019
4. Entwicklung der Haushaltswirtschaft in 2020
5. Erläuterung zu den Erträgen
6. Erläuterungen zu den Aufwendungen
7. Erläuterungen Finanzhaushalt/Investitionen

2. Gliederung des Haushaltsplanes

Die Haushaltsführung für die Ortsgemeinde Herold erfolgt nach den Grundsätzen der kommunalen Doppik, einem Drei-Komponenten-System bestehend aus Bilanz, Ergebnis- und Finanzhaushalt.

Der Haushaltsplan besteht dabei aus den zwei Komponenten Ergebnis- und Finanzhaushalt.

Im Ergebnishaushalt sind alle Erträge und Aufwendungen, im Finanzhaushalt alle Ein- und Auszahlungen des Haushaltsjahres enthalten.

Grundlage des Haushaltsplanes bilden die Produkte, welche wiederum aus einer oder mehreren Leistungen bestehen können.

Der Haushaltsplan ist entsprechend der bestehenden Aufgabenstruktur organisatorisch in Teilhaushalte gegliedert.

Ferner werden in der Doppik nun auch neue Elemente wie Rückstellungen Sonderposten, Abschreibungen dargestellt um den Ressourcenverbrauch umfassend darstellen zu können.

Weiterhin sind zu jedem Produkt die verantwortlichen Personen sowie die Haushaltsziele aufgenommen und beschrieben.

Die Gliederung des Haushaltes stellt sich wie folgt dar:

Hauptproduktbereich 1	Zentrale Verwaltung
Hauptproduktbereich 2	Schulen und Kultur
Hauptproduktbereich 3	Soziales und Jugend
Hauptproduktbereich 4	Gesundheit und Sport
Hauptproduktbereich 5	Gestaltung Umwelt Bauen
Hauptproduktbereich 6	Zentrale Finanzleistungen

Jedem Hauptproduktbereich sind Teilergebnis- und Teilfinanzpläne zugeordnet die über die Produktebene, bis auf die Leistungsebene die einzelnen Bereiche konkretisieren und differenziert darstellen.

3. Rückblick

3.1 Jahresergebnis 2018 mit Schlussbilanz zum 31.12.2018

	Planansatz 2018	Rechnungsergebnis 2018
<u>Ergebnishaushalt / Ergebnisrechnung</u>		
Gesamtbetrag der Erträge	414.470,00 €	470.417,82 €
Gesamtbetrag der Aufwendungen	412.910,00 €	432.088,44 €
Jahresüberschuss / Jahresfehlbetrag	1.560 €	38.329,38 €
<u>Finanzhaushalt / Finanzrechnung</u>		
Ordentliche / außerordentliche Einzahlungen	372.710,00 €	446.792,35 €
Ordentliche / außerordentliche Auszahlungen	354.360,00 €	376.586,23 €
Saldo der ordentlichen/außerordentlichen Ein-/Auszahlungen	18.350,00 €	70.206,12 €
abzgl. Tilgungsleistungen Investitionskredite	2.420,00 €	2.412,00 €
= Freie Finanzspitze der Ortsgemeinde Herold	15.930,00 €	67.794,12 €
Einzahlungen aus Investitionstätigkeit	294.500,00 €	73.432,04 €
Auszahlungen aus Investitionstätigkeit	355.000,00 €	363.386,27€
Saldo der Ein-/Auszahlungen aus Investitionstätigkeit	-60.500,00 €	- 289.954,23 €
Davon wurden aus liquiden Mitteln finanziert:	44.570,00 €	-222.160,11 €
Darlehensaufnahme für Investitionen:	0,00 €	0,00 €
Weitere Zu/Abnahme der liquiden Mittel (Sparguthaben):	0,00 €	0 €
Gesamtbetrag der Ein- und Auszahlungen ausgeglichen:	711.780,00 €	742.384,50 €

3.2 Haushaltsentwicklung 2019

Vorbemerkungen

Im Haushaltsplan 2019 steigen die gesamten Steuereinnahmen um etwa 12,7 T€ an. Dieser Anstieg lässt sich in erster Linie auf die Gewerbesteuererinnahmen (+13 T€) und auf den Gemeindeanteil an der Einkommensteuer (+9,2 T€) zurückführen. Die übrigen Steuereinnahmen verändern sich gegenüber dem Vorjahr nur unwesentlich. Auf Grund der veränderten Steuerkraftzahl im Berechnungszeitraum sowie der Anpassung des Schwellenwertes auf 78,5 %, erhält die Gemeinde in 2019 etwa 16 T€ mehr an Schlüsselzuweisung A als im Vorjahr.

Durch die Veränderte Steuerkraft sowie die höhere Schlüsselzuweisung A steigt die Umlagegrundzahl an, dadurch sind die Verbandsgemeinde- und Kreisumlage in 2019 ebenfalls angestiegen.

Der Finanzhaushalt weist eine positive Freie Finanzspitze aus, welche ausreicht die ordentlichen Tilgungsleistungen in Höhe von 2.420 € zu decken. Die Tilgungsleistungen in Höhe von 2.420 € sind zur Tilgung des KfW Darlehens zur Finanzierung des Stromnetzes veranschlagt.

Ergebnishaushalt 2019

Der Ergebnishaushalt schließt im Entwurf mit einem Jahresüberschuss von 2.270 €.
Die in dieses Ergebnis einfließenden Abschreibungen betragen 55.650 €.
Die gewählten Planansätze orientieren sich im Wesentlichen an den Vorjahreswerten.

Die Summe der laufenden Erträge (Nr. 10) wird mit 430.860 € festgesetzt, diese sind in erster Linie durch die Steuereinnahmen sowie Erträgen aus Verkaufserlösen, Vermietung und Verpachtung geprägt.

Die Summe der laufenden Aufwendungen (Nr. 19) beträgt 430.590 € und wird geprägt von Energie-, Sach- und Personalkosten für die Unterhaltung der öffentlichen Einrichtungen sowie die Umlagezahlungen an Kreis und VG.

Finanzhaushalt 2019

Der Finanzhaushalt weist in 2019 einen positiven Saldo der ordentlichen und außerordentlichen Ein- und Auszahlungen in Höhe von 25.360 € aus, welcher ausreicht die ordentlichen Tilgungsleistungen in Höhe von 2.420 € zu decken.

Demnach ist der Finanzhaushalt gem. § 18 I GemHVO ausgeglichen.

Der geplante Jahresüberschuss wird zur Finanzierung der Investitionen verwendet.

Der Saldo der Ein- und Auszahlungen aus Investitionstätigkeit (Nr. 43) beträgt + 63.360 €.

Die Finanzierung der Investitionen erfolgt aus dem geplanten Jahresüberschuss aus ordentlichen/außerordentlichen Ein- und Auszahlungen.

Die veranschlagte Wegebaumaßnahme wird nur nach Bewilligung der entsprechenden Zuschüsse durchgeführt.

Die geplanten Investitionen sind im Teilfinanzplan B (Planung einzelner Investitionsmaßnahmen) nach Maßnahmen dargestellt und spiegeln sich im Finanzhaushalt wieder.

Den v.g. Investitionen stehen in einzelnen Maßnahmen entsprechende Kostenerstattungen bzw. Landeszuschüsse gegenüber.

4. Entwicklung der Haushaltswirtschaft 2019

4. Haushaltsentwicklung 2020

Vorbemerkungen

Im Haushaltsplan 2020 steigen insbesondere die Erträge aus Gewerbe- und Einkommensteueranteilen weiter an. Auch die Schlüsselzuweisung A steigt leicht an. Jedoch fallen durch die gestiegene Steuerkraftmesszahl, die Umlagezahlungen an VG und Kreis gegenüber dem Vorjahr ebenfalls höher aus.

Der Finanzplan weist für 2020 eine Freie Finanzspitze in Höhe von 20.280 € aus.

Ergebnishaushalt

Der Ergebnishaushalt schließt im Entwurf mit einem Jahresüberschuss von 610 €.

Die in dieses Ergebnis einfließenden Abschreibungen betragen 55.650 €.

Die gewählten Planansätze 2020 orientieren sich im Wesentlichen an den Vorjahreswerten.

Die Summe der laufenden Erträge (Nr. 10) wird mit 464.650 € festgesetzt, diese sind in erster Linie durch die Steuereinnahmen sowie die Erträge aus Schlüsselzuweisung A geprägt.

Die Summe der laufenden Aufwendungen (Nr. 19) beträgt 463.580 € und wird geprägt von Energie-, Sach- und Personalkosten für die Unterhaltung der öffentlichen Einrichtungen sowie die Umlagezahlungen an Kreis und VG.

Finanzhaushalt

Der Finanzhaushalt weist einen Saldo der ordentlichen und außerordentlichen Ein- und Auszahlungen in Höhe von + 22.700 € aus.

Demnach ist der Finanzhaushalt gem. § 18 I GemHVO ausgeglichen, da die ordentlichen Tilgungsleistungen in Höhe von 2.420 € daraus erwirtschaftet werden.

Der Saldo der Ein- und Auszahlungen aus Investitionstätigkeit (Nr. 43) beträgt + 28.000 €.

Die Finanzierung der Investitionen erfolgt erst nach Bewilligung der Maßnahme.

Stand Liquide Mittel zum 23.12.2019: -44.911,19 €

Die geplanten Investitionen sind im Teilfinanzplan B (Planung einzelner Investitionsmaßnahmen) nach Maßnahmen dargestellt und spiegeln sich im Finanzhaushalt wieder.

Den v.g. Investitionen stehen in einzelnen Maßnahmen entsprechende Kostenerstattungen bzw. Landeszuschüsse gegenüber.

5. Erläuterungen zu den Erträgen

Pos. 1 – Steuern und ähnliche Abgaben (333.560 €)

	<u>2019</u>	<u>2020</u>
Grundsteuer A	3.300 €	3.300 €
Grundsteuer B	27.500 €	27.900 €
Gewerbesteuer	56.400 €	72.000 €
Gemeindeanteil Einkommensteuer	190.500 €	198.700 €
Gemeindeanteil Umsatzsteuer	6.920 €	8.350 €
Hundesteuer	2.700 €	2.800 €
Ausgleichsleistungen	18.580 €	20.510 €

Pos. 2 – Zuwendungen und allgemeine Umlagen (45.480 €)

Schlüsselzuweisung A	42.450 €	45.450 €
Zuwendungen vom Gemeinden und Gemeindeverbänden	30 €	30 €

Pos. 4 – Öffentlich-rechtliche Leistungsentgelte (39.340 €)

Verwaltungsgebühren

4310 Beglaubigungsgebühren	10 €	10 €
4312 Vorkaufsrechtbescheinigungen	200 €	200 €
4321 Benutzungsgebühren Friedhof und DGH	5.700 €	5.700 €
4329 Verm. Einnahmen u. Bücherverkauf	770 €	2.270 €
4370 Erträge aus Sonderposten aus Beiträgen	30.460 €	30.460 €
4390 Erträge aus Auflösung Grabnutzungsentgelte	700 €	700 €

	<u>2019</u>	<u>2020</u>
<u>Pos. 5 – Privatrechtliche Leistungsentgelte (25.640 €)</u>		
Erträge Holzverkauf	24.020 €	25.250 €
Mieten und Pachten	390 €	390 €
<u>Pos. 6 – Kostenerstattungen und Kostenumlagen (3.300 €)</u>		
4424 von Gemeinden –Altglascontainer Gewässer III. Ordnung	2.800 €	2.900 €
4429 von Sonstigen – Altkleidercontainer Nebenkosten Gemeindewohnung	500 €	500 €
<u>Pos. 9 – Sonstige laufende Erträge (17.230 €)</u>		
Säumniszuschläge, Mahngebühren	100 €	100 €
Konzessionsabgaben	9.300 €	9.000 €
Jagdpachterträge	5.730 €	5.730 €
Erlöse aus Ehrensoldrückstellung	1.400 €	2.400 €
<u>6. Erläuterungen zu den Aufwendungen</u>		
<u>Pos. 11 – Personalaufwendungen (16.250 €)</u>		
Aufwandsentschädigung Ortsbürgermeister + Beig.	8.500 €	8.700 €
Rats- u. Ausschussmitglieder	600 €	600 €
Dienstbezüge Beschäftigte	7.450 €	6.950 €
Ehrensoldrückstellungen für amtierenden Ortsbürgermeister	1.400 €	0 €

	<u>2019</u>	<u>2020</u>
<u>Pos. 12 – Versorgungsaufwendungen (2.400 €)</u>		
Ehrensold Altbürgermeister	1.400 €	2.400 €
<u>Pos. 13 – Aufwendungen für Sach- und Dienstleistungen (67.160 €)</u>		
<u>1110 – Verwaltungssteuerung</u>		
Unterhaltung BGA	50 €	600 €
<u>1142 – Liegenschaften</u>		
Unterhaltung	200 €	250 €
Bewirtschaftungskosten Grundabgaben	1.100 €	1.150 €
<u>1143 – Bauhof</u>		
Wartung- und Instandsetzungskosten	170 €	170 €
<u>2810 – Heimat- u. Kulturpflege</u>		
Seniorenfeier	750 €	700 €
<u>3660 – Einrichtungen der Jugendarbeit</u>		
Unterhaltung	500 €	500 €
<u>4140 – Maßnahmen der Gesundheitspflege Defibrillator</u>		
Unterhaltung BGA	200 €	100 €

	<u>2019</u>	<u>2020</u>
<u>5410 – Straßen</u>		
Unterhaltung Straßen	2.520 €	2.720 €
Unterhaltung BGA	200 €	150 €
Straßenoberflächenentwässerung	9.900 €	9.000 €
<u>5510 – Öffentliches Grün</u>		
Unterhaltungsmaßnahmen	3.500 €	4.500 €
Unterhaltung BGA	150 €	150 €
<u>5521 - Gewässerunterhaltung</u>		
Unterhaltungsaufwand	600 €	600 €
<u>5530 - Friedhof</u>		
Bewirtschaftungskosten	350 €	350 €
Unterhaltungsmaßnahmen	2.000 €	2.500 €
Unterhaltung BGA	50 €	50 €
<u>5551 – Kommunale Forstwirtschaft</u>		
Grundsteuer, LWK-Beitrag Wald	220 €	220 €
Beförderung und Waldarbeiter	5.700 €	5.700 €
Sachkosten Forst	500 €	1.000 €
Unternehmerdienstleistungen Forst	15.320 €	22.850 €
<u>5559 - Wirtschaftswege</u>		
Unterhaltungsaufwand	4.000 €	4.000 €
<u>5731 – Einrichtungen (DGH, Grillhütte)</u>		
Bewirtschaftungskosten	6.200 €	6.700 €
Unterhaltungsmaßnahmen	2.100 €	2.600 €
Unterhaltung BGA	100 €	600 €

Pos. 14 – Abschreibungen (55.650 €)

Der Wertverzehr des Vermögens, wie Gebäude, Maschinen und technische Anlagen etc. ist als Aufwand in Form von Abschreibungen darzustellen. Hierbei sind die Anschaffungs- und Herstellungskosten um planmäßige Abschreibungen zu vermindern. Diese erfolgt grundsätzlich linear in gleichen Jahresraten. Zieht man die oben dargestellten Sonderposten ab, verbleibt eine Nettobelastung in Höhe von 24.490 €.

2019

2020

Pos. 16 – Zuwendungen, Umlagen und sonstige Transferaufwendungen (305.850 €)

Zuschüsse für lfd.Zwecke (FirstResponder DRK, Sozialstation, Lebenshilfe)	250 €	350 €
Gewerbesteuerumlage	10.600 €	6.600 €
Kreisumlage	150.190 €	159.400 €
Verbandsgemeindeumlage	126.300 €	139.500 €

Pos. 18 – Sonstige laufende Aufwendungen (16.270 €)

Bei den sonstigen laufenden Aufwendungen handelt es sich um eine Sammelposition für Aufwendungen, die keiner speziellen Position zugeordnet werden können.

Aus- und Fortbildung, Fahrtkosten	0 €	900 €
-----------------------------------	-----	-------

	<u>2019</u>	<u>2020</u>
Fahrtkostenerstattungen	180 €	180 €
Mieten und Pachten	600 €	600 €
Gerichtskosten	500 €	2.500 €
Büromaterial, Fachliteratur	100 €	300 €
Bücher	500 €	500 €
Telefon, Internet	250 €	250 €
Versicherungsbeiträge Unfall- u. Haftpflichtvers.	1.550 €	1.200 €
Waldbrandversicherung	80 €	80 €
Verfügungsmittel	100 €	100 €
Ehrungen und Jubiläen	400 €	500 €
Sonstige Geschäftsaufwendungen (Straßenbeleuchtung, Beb.plankosten, BG-Beiträge Forst)	9.010 €	9.160 €
<u>Zinserträge und sonst. Finanzerträge (370 €)</u>		
aus Kassenbestandsverzinsung	100 €	100 €
Dividende	20 €	20 €
Erträge aus Sondervermögen AÖR Stromnetz	2.500 €	0 €
Vollverzinsung Gewerbesteuer	250 €	250 €
<u>Zinsaufwendungen und sonst. Finanzaufwendungen (830 €)</u>		
aus Kassenbestandsverzinsung	100 €	100 €
Dalehenszinsen Kfw—Darlehen EK-Stromnetzfinanzierung	670 €	630 €
Gewerbesteuerverzinsung für Rückzahlungen	100 €	100 €

7.Finanzhaushalt

Der Finanzhaushalt gibt durch die zusammenfassende Darstellung aller geplanten Einzahlungen und Auszahlungen einen wichtigen Überblick über die Liquidität der Ortsgemeinde. Er wird in Zahlungen aus laufender Verwaltungstätigkeit, Zins- und sonstigen Finanzauszahlungen und Zahlungen aus Investitionstätigkeit aufgeteilt. Die Ein- und Auszahlungen aus laufender Verwaltungstätigkeit wurden bereits im Ergebnishaushalt dargestellt, soweit sie Erträge bzw. Aufwendungen darstellen.

Folgende investive Ein- und Auszahlungen sind geplant:

	<u>Einzahlungen</u>	<u>Auszahlungen</u>
<u>5540 – Straßen</u> Baumaßnahmen (Beiträge)	80.000€	
<u>5559 – Wirtschaftswegebau</u> Wegebaumaßnahme „Tripp“	68.000 €	120.000 €

Ein- und Auszahlungen aus Finanzierungstätigkeit (Position 44 – 54 des Gesamtfinanzplanes)

Der ausgewiesene Finanzmittelüberschuss (Position 44) von 50.700 € addiert mit dem Saldo der Ein- und Auszahlungen aus Investitionskrediten (Position 47) von -2.420 € ergibt die Veränderung der liquiden Mittel von + 48.280 €. Die Entwicklung der Schulden aus Investitionen kann der nachfolgenden Übersicht entnommen werden.

Ist - Schuldenstand zum 31.12.2017	37.985,00 €
Ist - Schuldenstand zum 31.12.2018	35.573,00 €
Ordentliche Tilgung 2018	2.412,00 €
Ist - Schuldenstand zum 31.12.2019	33.161,00 €
Ordentliche Tilgung 2020	2.412,00 €
Voraussichtlicher Schuldenstand zum 31.12.2020	30.749,00 €

Statistische Angaben zur Ortsgemeinde Herold

Entwicklung der Wohnbevölkerung (Hauptwohnsitz)

Stand: 30.06 eines Jahres

Gemeinde:	Herold
Jahr 1994	400
Jahr 1995	402
Jahr 1996	400
Jahr 1997	404
Jahr 1998	404
Jahr 1999	408
Jahr 2000	423
Jahr 2001	423
Jahr 2002	448
Jahr 2003	457
Jahr 2004	472
Jahr 2005	472
Jahr 2006	469
Jahr 2007	447
Jahr 2008	451
Jahr 2009	449
Jahr 2010	432
Jahr 2011	423
Jahr 2012	433
Jahr 2013	419
Jahr 2014	417
Jahr 2015	425
Jahr 2016	418
Jahr 2017	418
Jahr 2018	409
Jahr 2019	412

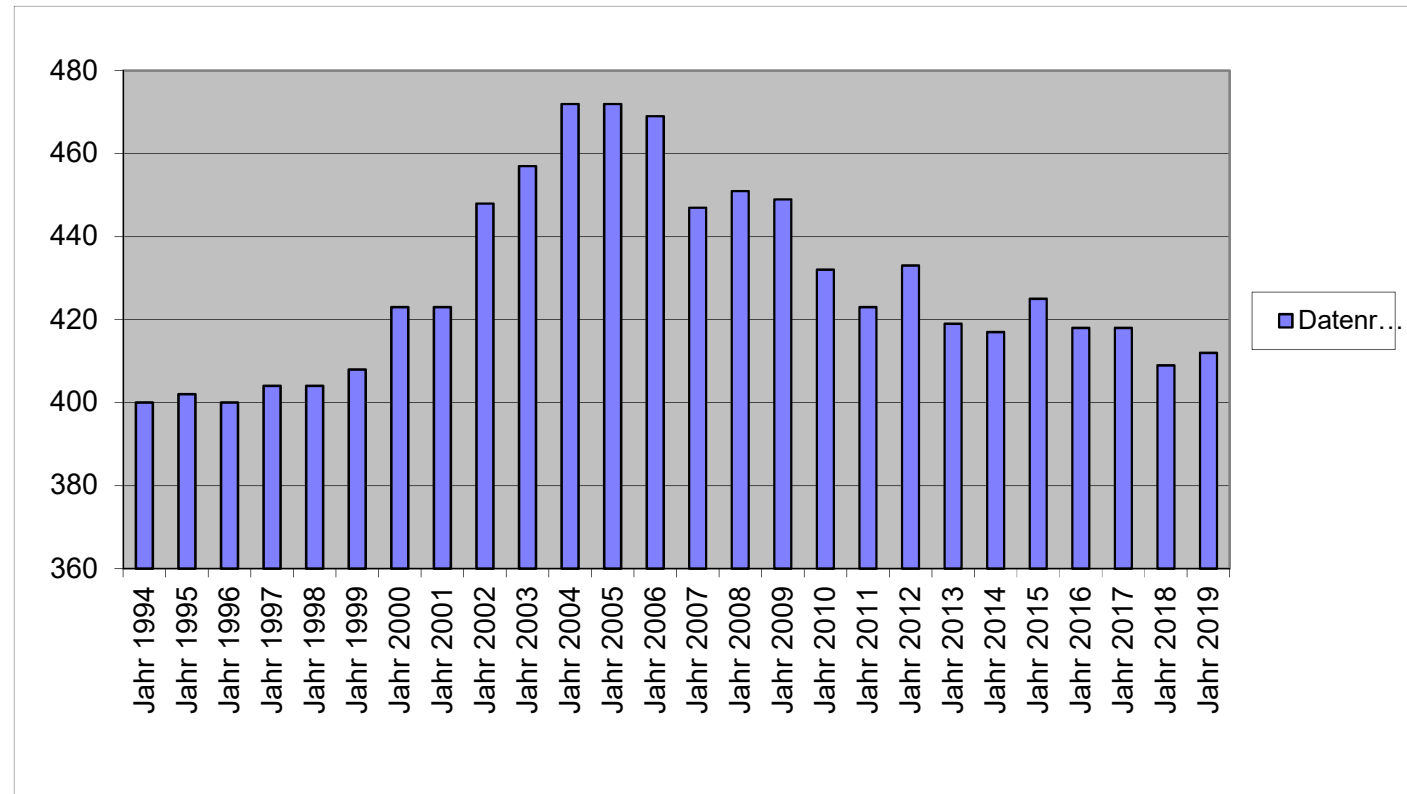

Nivellierte Steuerkraft pro Einwohner (ohne Schlüsselzuweisung) der OG Herold

	Steuerkraft- meßzahl	Einw. zum 30.06 des Vj.	Steuerkraft je Einwohner
Hhj. 2001	131.342 €	423	310,50 €
Hhj. 2002	122.413 €	423	289,39 €
Hhj. 2003	129.635 €	448	289,36 €
Hhj. 2004	124.759 €	457	273,00 €
Hhj. 2005	113.734 €	472	240,96 €
Hhj. 2006	122.449 €	472	259,43 €
Hhj. 2007	146.826 €	469	313,06 €
Hhj. 2008	166.137 €	447	371,67 €
Hhj. 2009	203.132 €	451	450,40 €
Hhj. 2010	174.966 €	449	389,68 €
Hhj. 2011	209.042 €	432	483,89 €
Hhj. 2012	226.748 €	423	536,05 €
Hhj. 2013	212.251 €	433	490,19 €
Hhj. 2014	227.885 €	419	543,88 €
Hhj. 2015	231.307 €	417	554,69 €
Hhj. 2016	251.788 €	425	592,44 €
Hhj. 2017	247.644 €	418	592,45 €
Hhj. 2018	287.893 €	418	688,74 €
Hhj. 2019	298.901 €	409	730,81 €
Hhj. 2020	316.726 €	412	768,75 €

	LD	SW	SW
2018	1.001,21 €	SW 75 v.H. =	750,91 €
2019	1.063,13 €	SW 78,5 v.H. =	834,56 €
2020	1.119,85 €	SW 78,5 v.H. =	879,08 €
	SW	GemSTK	Differenz
2018	750,91 €	592,45 €	158,46 €
2019	834,56 €	730,81 €	103,75 €
2020	879,08 €	768,75 €	110,33 €
	GemSTK	EW	SZ A
2018	158,46 €	418	66.236 €
2019	103,75 €	409	42.434 €
2020	110,33 €	412	45.455 €

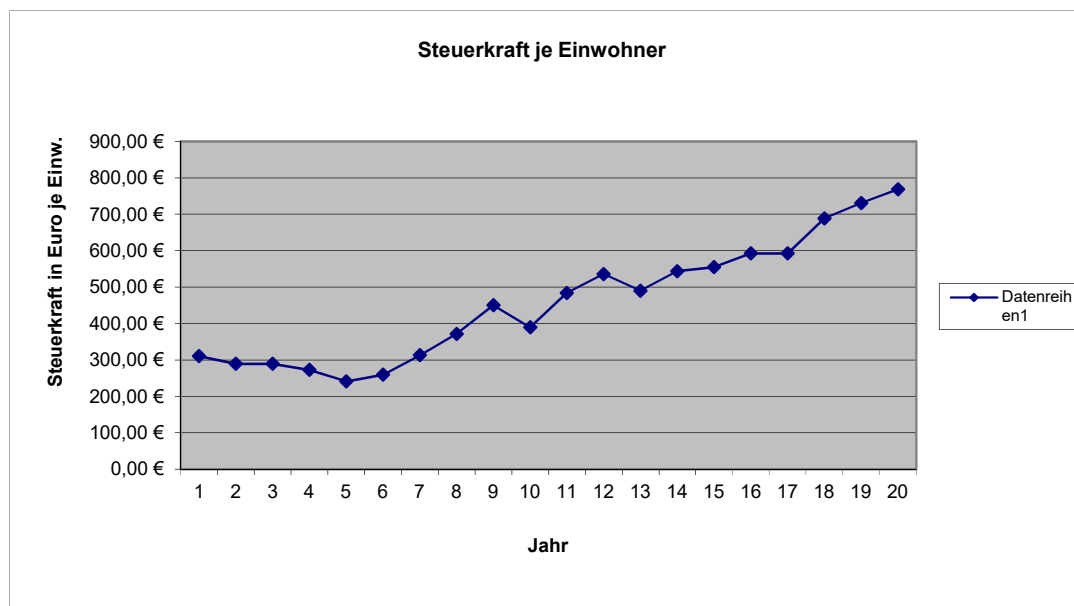
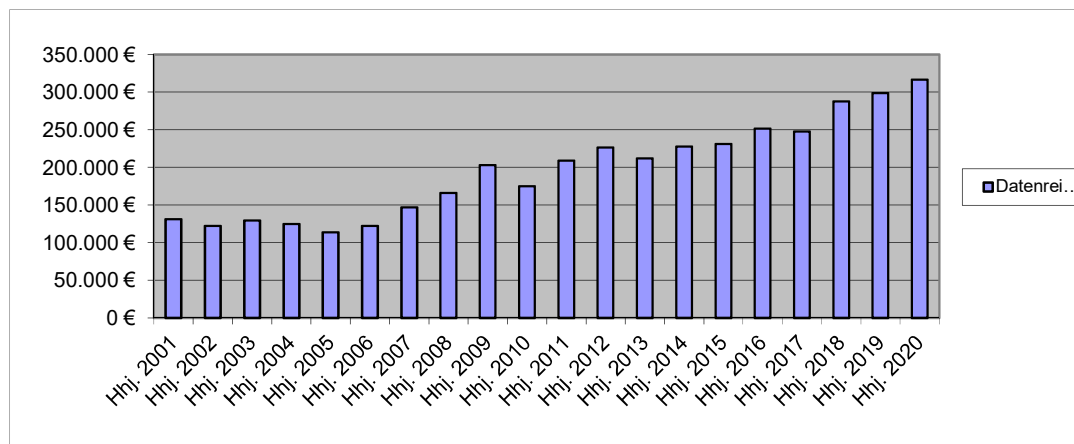

6 Umlagegrundzahlen VG Aar-Einrich2020.xls

1	Einwohner	Steuerkraftzahlen			Anteil an der Einkommen- steuer	§ 21 LFAG Ausgleichs- leistungen	Gem.-Ant. Umsatz- steuer	Steuerkraft- meßzahl Gesamt	Voraussichtl. Schlüsselzuw. 2020	Umlage- grundzahl 9+10	VG-Umlage gerundet 38,50%	Kreis-Umlage gerundet 44,00%
	Stand	Grundsteuer		Gewerbe- steuer								
	30.06.2019	A	B									
2	3	4	5	6	7	9	10	11	12	12		
Name der Gemeinde	Steuerkraft vom 01.10.2018 bis 30.09.2019											
Allendorf	621	1.992	45.102	248.179	303.600	26.516	36.140	661.529	0	661.529	254.689	291.073
Berghausen	298	4.600	21.972	18.294	153.037	13.366	3.532	214.801	47.164	261.965	100.857	115.265
Berndroth	376	3.447	25.352	76.058	210.902	18.420	7.565	341.744	0	341.744	131.571	150.367
Biebrich	316	1.785	18.809	24.216	149.802	13.084	3.933	211.629	66.160	277.789	106.949	122.227
Bremberg	281	4.688	24.761	7.835	110.590	9.659	1.990	159.523	87.497	247.020	95.103	108.689
Burgschwalbach	1.073	5.424	76.979	56.117	533.918	46.632	17.145	736.215	207.035	943.250	363.151	415.030
Dörsdorf	435	3.659	26.619	36.485	220.991	19.301	3.209	310.264	72.136	382.400	147.224	168.256
Ebertshausen	125	3.299	6.219	4.728	56.532	4.938	583	76.299	33.586	109.885	42.306	48.349
Eisighofen	258	3.936	17.548	20.381	139.713	12.202	3.127	196.907	29.894	226.801	87.318	99.792
Ergeshausen	152	1.577	9.344	312	67.382	5.885	357	84.857	48.763	133.620	51.444	58.793
Flacht	1.024	4.734	73.493	46.092	528.969	46.200	11.872	711.360	188.815	900.175	346.567	396.077
Gutenacker	353	2.316	27.906	85.907	154.180	13.466	20.382	304.157	6.159	310.316	119.472	136.539
Hahnstätten	2.948	6.225	298.658	701.342	1.387.806	121.210	157.137	2.672.378	216.000	2.888.378	1.112.026	1.270.886
Herold	412	3.287	27.928	68.826	192.249	16.791	7.645	316.726	45.455	362.181	139.440	159.360
Kaltenholzhausen	587	4.650	32.700	147.809	306.646	26.782	14.367	532.954	0	532.954	205.187	234.500
Katzenelnbogen	2.196	6.686	256.594	743.723	951.725	83.123	200.030	2.241.881	208.307	2.450.188	943.322	1.078.083
Klingelbach	744	3.420	54.324	50.474	379.738	33.166	17.241	538.363	115.669	654.032	251.802	287.774
Kördorf	533	6.779	35.815	10.862	230.698	20.149	17.011	321.314	147.235	468.549	180.391	206.162
Lohrheim	602	4.056	36.161	85.367	256.966	22.444	9.080	414.074	115.132	529.206	203.744	232.851
Mittelfischbach	134	1.402	8.208	175.758	72.521	6.334	5.216	269.439	0	269.439	103.734	118.553
Mudershausen	426	2.844	25.116	51.329	187.109	16.342	2.336	285.076	89.413	374.489	144.178	164.775
Netzbach	379	5.463	21.298	13.102	167.313	14.613	4.693	226.482	106.688	333.170	128.270	146.595
Niederneisen	1.424	7.764	105.489	86.245	699.708	61.112	19.495	979.813	271.998	1.251.811	481.947	550.797
Niedertiefenbach	186	1.640	10.937	20.299	82.229	7.182	364	122.651	40.858	163.509	62.951	71.944
Oberfischbach	159	2.111	7.683	6.809	83.752	7.315	469	108.139	31.634	139.773	53.813	61.500
Oberneisen	759	3.141	61.258	112.277	401.248	35.045	15.902	628.871	38.352	667.223	256.881	293.578
Reckenroth	208	1.792	23.567	-1.701	122.202	10.673	1.487	158.020	24.828	182.848	70.396	80.453
Rettert	425	3.022	33.107	49.506	232.602	20.315	5.685	344.237	29.371	373.608	143.839	164.388
Roth	206	2.821	9.575	-1.385	78.422	6.849	371	96.653	84.437	181.090	69.720	79.680
Schiesheim	253	1.122	35.876	63.190	117.062	10.224	21.300	248.774	0	248.774	95.778	109.461
Schönborn	725	5.179	47.856	91.069	354.994	31.005	18.804	548.907	88.428	637.335	245.374	280.427
Gesamt:	18.618	114.861	1.506.254	3.099.505	8.934.606	780.343	628.468	15.064.037	2.441.014	17.505.051	6.739.444	7.702.224
Hahnstätten	9.475	45.423	767.028	1.362.870	4.586.745	400.604	273.327	7.435.997	1.233.433	8.669.430	3.337.729	3.814.550
Katzenelnbogen	9.143	69.438	739.226	1.736.635	4.347.861	379.739	355.141	7.628.040	1.207.581	8.835.621	3.401.715	3.887.674

H a u s h a l t s s a t z u n g der Ortsgemeinde Herold

für das Jahr 2020 vom _____

Der Ortsgemeinderat hat auf Grund der §§ 95 ff. der Gemeindeordnung Rheinland-Pfalz in der Fassung vom 31. Januar 1994 (GVBl. S. 153), zuletzt geändert durch Gesetz vom 02. März 2006 (GVBl. S. 57), folgende Haushaltssatzung beschlossen:

§ 1 Ergebnis- und Finanzhaushalt

Festgesetzt werden:

1. im Ergebnishaushalt

der Gesamtbetrag der Erträge auf	465.020,00 €
der Gesamtbetrag der Aufwendungen auf	464.410,00 €
Jahresüberschuß / Jahresfehlbetrag	610,00 €

2. Im Finanzhaushalt

die ordentlichen Einzahlungen auf	431.460,00 €
die ordentlichen Auszahlungen auf	408.760,00 €
Saldo der ordentlichen Ein- und Auszahlungen	22.700,00 €

die außerordentlichen Einzahlungen auf	0,00 €
die außerordentlichen Auszahlungen auf	0,00 €
Saldo der außerordentlichen Ein- und Auszahlungen	0,00 €

die Einzahlungen aus Investitionstätigkeit	148.000,00 €
die Auszahlungen aus Investitionstätigkeit	120.000,00 €
Saldo der Ein- und Auszahlungen aus Investitionstätigkeit	28.000,00 €

die Einzahlungen aus Finanzierungstätigkeit	0,00 €
die Auszahlungen aus Finanzierungstätigkeit	50.700,00 €
Saldo der Ein- und Auszahlungen aus Finanzierungstätigkeit	50.700,00 €

der Gesamtbetrag der Einzahlungen auf	579.460,00 €
der Gesamtbetrag der Auszahlungen auf	579.460,00 €
Veränderung des Finanzmittelbestandes im Haushaltsjahr	0,00 €

§ 2 - Gesamtbetrag der vorgesehenen Kredite

Es werden festgesetzt:

1. der Gesamtbetrag der Kredite zur Finanzierung von Investitionen und Investitionsförderungsmaßnahmen	0,00 €
--	--------

§ 3 - Gesamtbetrag der vorgesehenen Ermächtigungen

Es wird festgesetzt :

1. Der Gesamtbetrag der Verpflichtungsermächtigungen	0,00 €
--	--------

§ 4 - Steuersätze

Die Steuersätze für die Gemeindesteuern werden wie folgt festgesetzt:

1. Grundsteuer

a) für die land- und forstwirtschaftlichen Betriebe (Grundsteuer A)	300%
b) für Grundstücke (Grundsteuer B)	365%

2. Gewerbesteuer

365%

3. Die Hundesteuer beträgt für Hunde, die innerhalb des Gemeindegebietes gehalten werden:

	EURO (€)
für den ersten Hund	35,00 €
für den zweiten Hund	70,00 €
für jeden weiteren Hund	140,00 €
für den ersten gefährlichen Hund	300,00 €
für den zweiten gefährlichen Hund	300,00 €
für jeden weiteren gefährlichen Hund	300,00 €

§ 5 - Eigenkapital

Stand des Eigenkapitals zum 31.12. des Vorvorjahres	1.918.157,70 €
Voraussichtlicher Stand des Eigenkapitals zum 31.12. des Vorjahres	1.920.427,70 €
Voraussichtlicher Stand des Eigenkapitals zum 31.12. des Haushaltsjahres	1.921.037,70 €

§ 6 - Über- und außerplanmäßige Aufwendungen und Auszahlungen

Erhebliche über- und außerplanmäßige Aufwendungen oder Auszahlungen gemäß § 100 Abs. 1 Satz 2 GemO liegen vor, wenn im Einzelfall 1.000 € überschritten sind.

Jörg Schramm, Ortsbürgermeister

Hinweis:

Die vorstehende Haushaltssatzung für das Haushaltsjahr 2020 wird hiermit öffentlich bekannt gemacht. Die nach § 95 Absatz 4 GemO erforderliche Genehmigung der Aufsichtsbehörde zu den Festsetzungen in den §§ 2 und 3 der Haushaltssatzung wurde mit Schreiben vom _____ erteilt.

Der Haushaltsplan liegt zur Einsichtnahme vom _____ bis _____ während der allgemeinen Diensstunden im Rathaus der Verbandsgemeindeverwaltung Aar-Einrich am Verwaltungsstandort Katzenelnbogen, Burgstraße 1, 56368 Katzenelnbogen, Zimmer D6, öffentlich aus.

Nach § 24 Absatz 6 GemO gilt die Satzung, die unter Verletzung von Verfahrens- oder Formvorschriften der Gemeindeordnung zustande gekommen ist, ein Jahr nach der Bekanntmachung als von Anfang an gültig zustande gekommen. Dies gilt nicht wenn

1. die Bestimmung über die Öffentlichkeit der Sitzung, die Genehmigung, die Ausfertigung oder die Bekanntmachung der Satzung verletzt worden sind oder
2. vor Ablauf der in Satz 1 genannten Frist die Aufsichtsbehörde den Beschluss beanstandet oder jemand die Verletzung der Verfahrens- oder Formvorschriften gegenüber der Verbandsgemeindeverwaltung Aar-Einrich unter Bezeichnung des Sachverhalts, der die Verletzung begründen soll, geltend gemacht hat.

Hat jemand eine Verletzung nach Satz 2 Nr. 2 geltend gemacht, so kann auch nach Ablauf der in Satz 1 genannten Frist jedermann diese Verletzung geltend machen.

Katzenelnbogen, den _____

Verbandsgemeindeverwaltung Aar-Einrich
56368 Katzenelnbogen

Übersicht über die Teilhaushalte und die zugeordneten Produkte

Teilhaushalt	Produkte/ Leistungen	Bezeichnung
	1110	Verwaltungssteuerung
Teilhaushalt 1	1113	Öffentlichkeitsarbeit
	1114	Gremien
	1141	Zentrales Grundstücks- und Gebäudemanagement
	1142	Liegenschaften
	1143	Bauhof
	1146	Versicherungen
	1210	Statistik und Wahlen
Teilhaushalt 2	2810	Heimat- und sonstige Kulturpflege
Teilhaushalt 3	3310	Förderung von Trägern der Wohlfahrtspflege
	3660	Einrichtungen der Jugendarbeit
Teilhaushalt 4	4140	Maßnahmen der Gesundheitspflege
	4241	Kommunale Sportstätten
Teilhaushalt 5	5312	Stromnetz VG Katzenelnbogen
	5410	Gemeindestraßen
	5415	Konzessionsabgaben
	5510	Öffentliches Grün, Landschaftsbau
	5521	Gewässerunterhaltung
	5530	Friedhofs- und Bestattungswesen
	5551	Kommunale Forstwirtschaft
	5559	Feld-, Landwirtschafts-, Wirtschaftswege
	5710	Wirtschaftsförderung
	5731	Dorfgemeinschaftshaus
	575	Tourismusförderung
Teilhaushalt 6	6110	Steuern, allgemeine Zuweisungen und Umlagen
	6120	Sonstige Allgemeine Finanzwirtschaft



Ergebnisplan 2020

Ifd. Nr.	Ertrags- und Aufwandsarten	Ergebnis	Ansatz	Ansatz	Planung	Planung	Planung
		2018	2019	2020	2021	2022	2023
in EUR							
01	+ Steuern und ähnliche Abgaben	320.415,11	305.900	333.560	338.740	346.160	354.590
	40110000 Grundsteuer A	3.297,63	3.300	3.300	3.300	3.300	3.300
	40120000 Grundsteuer B	27.520,48	27.500	27.900	27.900	27.900	27.900
	40131000 Gewerbesteuerzahlungen laufendes Jahr	77.858,68	56.400	72.000	72.000	72.500	72.500
	40210000 Gemeindeanteil an der Einkommensteuer	185.327,32	190.500	198.700	203.220	210.690	218.470
	40220000 Gemeindeanteil an der Umsatzsteuer	6.893,75	6.920	8.350	8.410	7.350	7.500
	40330000 Hundesteuer	2.611,88	2.700	2.800	2.800	2.800	2.800
	40521000 Familienleistungsausgleich	16.905,37	18.580	20.510	21.110	21.620	22.120
02	+ Zuwendungen, allgemeine Umlagen und sonstige Transfererträge	41.526,14	42.480	45.480	45.530	46.030	48.030
	41111000 Schlüsselzuweisung A	41.005,00	42.450	45.450	45.500	46.000	48.000
	41443000 Zuweisungen und Zuschüsse für laufende Zwecke / vom öffentlichen Bereich / von Gemeinden und Gemeindeverbänden	21,14	30	30	30	30	30
	41444000 Zuweisungen und Zuschüsse für laufende Zwecke / vom öffentlichen Bereich / von Zweckverbänden	500,00	0	0	0	0	0
04	+ Öffentlich-Rechtliche Leistungsentgelte	31.162,74	37.840	39.340	39.840	39.840	39.840
	43100000 Verwaltungsgebühren Bau- und Grundstücksordnung	0,00	10	10	10	10	10
	43120000 Gebühren für die Erteilung von Bescheiden (u.a. Genehmigungen, Ablehnungen, Untersagungen)	248,00	200	200	200	200	200
	43210000 Entgelte für die Benutzung von öffentlichen Einrichtungen und für wirtschaftliche Dienstleistungen	3.575,80	5.700	5.700	5.700	5.700	5.700
	43290000 Sonstige / Vermischte Einnahmen	1.915,31	770	2.270	1.270	1.270	1.270
	43700000 Erträge aus der Auflösung von Sonderposten für Beiträge und ähnliche Entgelte	24.671,27	30.460	30.460	31.960	31.960	31.960
	43900000 Erträge aus der Auflösung von Sonderposten für Grabnutzungsentgelte	752,36	700	700	700	700	700
05	+ Privatrechtliche Leistungsentgelte	56.441,50	24.410	25.640	25.690	25.690	25.790
	44110000 Erträge aus Verkäufen von Vorräten	56.055,18	24.020	25.250	25.300	25.300	25.400
	44120000 Mieten und Pachten	386,32	390	390	390	390	390
06	+ Kostenerstattungen und Kostenumlagen	3.081,56	3.300	3.400	3.400	3.400	3.400
	44243000 Kostenerstattungen und Kostenumlagen / vom öffentlichen Bereich / von Gemeinden und Gemeindeverbänden	2.583,58	2.800	2.900	2.900	2.900	2.900
	44290000 Kostenerstattungen und Kostenumlagen / von Sonstigen	497,98	500	500	500	500	500
09	+ Sonstige laufende Erträge	14.882,71	16.930	17.230	17.430	17.530	17.630
	46220000 Säumniszuschläge, Mahngebühren, Zustellungsgebühren und u.a.	0,00	500	100	100	100	100
	46250000 Konzessionsabgaben	9.153,15	9.300	9.000	9.200	9.300	9.400
	46280000 Jagdpachterträge, Pferchgelder, Weidegelder, Fischereipacht, soweit nicht zweckgebunden	5.729,56	5.730	5.730	5.730	5.730	5.730
	46614000 Erträge aus der Auflösung von Rückstellungen	0,00	1.400	2.400	2.400	2.400	2.400
10	Summe 1 bis 9 Summe der laufenden Erträge aus Verwaltungstätigkeit	467.509,76	430.860	464.650	470.630	478.650	489.280
11	- Personalaufwendungen	15.729,90	16.550	16.250	16.250	16.300	16.300
	50110000 Bürgermeister	8.349,24	8.500	8.700	8.700	8.700	8.700



Ergebnisplan 2020

lfd. Nr.	Ertrags- und Aufwandsarten	Ergebnis	Ansatz	Ansatz	Planung	Planung	Planung
		2018	2019	2020	2021	2022	2023
in EUR							
	50140000 Rats- und Ausschussmitglieder	429,70	600	600	600	600	600
	50219000 Dienstbezüge und dergleichen / Beamte / Sonstige	0,00	0	100	100	100	100
	50291000 Vergütungen	5.743,96	7.450	6.850	6.850	6.900	6.900
	50791000 Ehrensoldrückstellungen	1.207,00	0	0	0	0	0
12	- Versorgungsaufwendungen	0,00	1.400	2.400	2.400	2.400	2.400
	51130000 Versorgungsaufwendungen / ehrenamtlich Tätige	0,00	1.400	2.400	2.400	2.400	2.400
13	- Aufwendungen für Sach- und Dienstleistungen	63.950,07	56.380	67.160	67.810	68.210	68.410
	52313000 Gebäude einschließlich der Bestandteile, die dem Gebäude zuzurechnen sind	9.721,85	8.900	11.150	11.150	11.150	11.150
	52321000 Bewirtschaftung der Grundstücke, Außenanlagen, Gebäude und Gebäudeeinrichtungen / Grundstücke	7.148,17	7.890	8.440	8.440	8.440	8.440
	52338000 Straßen, Wege, Plätze und Verkehrslenkungsanlagen	5.947,79	6.500	6.500	6.500	6.500	6.500
	52351000 Wartungs- und Instandsetzungskosten	165,23	170	170	170	170	170
	52370000 Unterhaltung der Betriebs- und Geschäftsausstattung	732,38	750	1.650	1.150	1.150	1.150
	52490000 Sonstige Aufwendungen für Sachleistungen	509,10	750	700	700	700	700
	52531000 Kostenerstattungen / an Sondervermögen / an Eigenbetriebe	9.447,37	9.900	9.000	10.000	10.200	10.300
	52542000 Kostenerstattungen / an den öffentlichen Bereich / an die EU / an das Land	5.401,87	5.700	5.700	5.800	5.900	6.000
	52910000 Sonstige Aufwendungen für Sach- und Dienstleistungen / sonstige Aufwendungen für Sachleistungen	444,35	500	1.000	1.000	1.000	1.000
	52920000 Sonstige Aufwendungen für Sach- und Dienstleistungen / sonstige Aufwendungen für Dienstleistungen	24.431,96	15.320	22.850	22.900	23.000	23.000
14	- Abschreibungen gem. § 2 Abs. 1 Nr. 14 GemHVO	53.865,84	55.650	55.650	57.150	57.150	57.150
	53230000 Abschreibungen auf immaterielle Vermögensgegenstände / gezahlte Investitionszuschüsse als Nutzungsberechtigter	449,40	800	800	800	800	800
	53300000 Abschreibungen auf unbebaute Grundstücke und grundstücksgleiche Rechte	6.666,32	6.670	6.670	6.670	6.670	6.670
	53490000 Abschreibungen auf bebaute Grundstücke und grundstücksgleiche Rechte / mit sonstigen Gebäuden	9.764,22	9.440	9.440	9.440	9.440	9.440
	53580000 Straßen, Wege, Plätze und Verkehrslenkungsanlagen	33.935,54	36.500	36.500	38.000	38.000	38.000
	53820000 Maschinen und technische Anlagen	632,69	0	0	0	0	0
	53850000 Betriebs- und Geschäftsausstattung	2.417,67	2.240	2.240	2.240	2.240	2.240
16	- Zuwendungen, Umlagen und sonstige Transferaufwendungen	283.655,41	287.340	305.850	306.550	307.350	307.950
	54190000 Zuweisungen und Zuschüsse für laufende Zwecke / an Sonstige	240,63	250	350	350	350	350
	54310000 Gewerbesteuerumlage	14.735,78	10.600	6.600	7.000	7.500	7.800
	54411000 Umlage zur Finanzierung des Fonds "Deutsche Einheit"	628,00	0	0	0	0	0
	54421000 Allgemeine Umlagen an Gemeindeverbände / Landkreise	146.359,00	150.190	159.400	159.600	159.800	160.000
	54423000 Allgemeine Umlagen an Gemeindeverbände / Verbandsgemeinden	121.692,00	126.300	139.500	139.600	139.700	139.800
18	- Sonstige laufende Aufwendungen	14.112,99	13.270	16.270	16.820	14.620	14.920
	56120000 Aufwendungen für Aus- und Fortbildung, Umschulung	0,00	0	900	800	800	800
	56131000 Fahrtkostenerstattung	180,00	180	180	180	180	180
	56210000 Mieten, Pachten und Erbbauzinsen	600,00	600	600	600	600	600



Ergebnisplan 2020

lfd. Nr.	Ertrags- und Aufwandsarten	Ergebnis 2018	Ansatz 2019	Ansatz 2020	Planung 2021	Planung 2022	Planung 2023
in EUR							
	56251000 Vergütungen einschließlich Reisekosten an Sachverständige	2.313,36	500	2.500	2.500	500	500
	56310000 Büromaterial	0,00	100	300	300	300	300
	56321000 Bücher	480,07	500	500	500	500	500
	56341000 Fernmeldegebühren	216,00	250	250	250	250	250
	56410000 Versicherungsbeiträge	1.482,38	1.550	1.200	1.300	1.400	1.600
	56419000 Sonstige Versicherungen	76,16	80	80	80	80	80
	56512000 Sachanlagen	599,02	0	0	0	0	0
	56920000 Verfügungsmittel	0,00	100	100	100	100	100
	56930000 Repräsentationen	245,99	400	500	500	500	500
	56990000 Sonstige laufende Aufwendungen / sonstige laufende Aufwendungen der Verwaltungstätigkeit / Sonstige	7.920,01	9.010	9.160	9.710	9.410	9.510
19	Summe 11 bis 17 Summe der laufenden Aufwendungen aus Verwaltungstätigkeit	431.314,21	430.590	463.580	466.980	466.030	467.130
20	Saldo von 10 und 18 Laufendes Ergebnis aus Verwaltungstätigkeit	36.195,55	270	1.070	3.650	12.620	22.150
21	+ Zinserträge und sonstige Finanzerträge	2.908,06	2.870	370	370	370	370
	47143000 Zinserträge für Kredite / vom öffentlichen Bereich / von der EU / von Gemeinden und Gemeindeverbänden	0,00	100	100	100	100	100
	47190000 Zinserträge für Kredite / von sonstigen öffentlichen Sonderrechnungen	8,84	20	20	20	20	20
	47600000 Erträge aus Sondervermögen, Zweckverbänden und Anstalten des öffentlichen Rechts	2.206,22	2.500	0	0	0	0
	47920000 Vollverzinsung aus Gewerbesteuer (§ 233a AO)	693,00	250	250	250	250	250
22	- Zinsaufwendungen und sonstige Finanzaufwendungen	774,23	870	830	780	730	690
	57430000 Zinsaufwendungen und sonstige Finanzaufwendungen / an den öffentlichen Bereich / an die EU / an Gemeinden und Gemeindeverbände	40,57	100	100	100	100	100
	57490000 Zinsaufwendungen und sonstige Finanzaufwendungen / an den öffentlichen Bereich / an die EU / an den sonstigen öffentlichen Bereich	715,66	670	630	580	530	490
	57910000 Sonstige Zinsen und sonstige Finanzaufwendungen / aus der Vollverzinsung der Gewerbesteuer (§ 233a AO)	18,00	100	100	100	100	100
23	Saldo 21 und 22 Finanzergebnis	2.133,83	2.000	-460	-410	-360	-320
24	Summe 20 und 23 Ordentliches Ergebnis	38.329,38	2.270	610	3.240	12.260	21.830
27	Saldo 25 und 26 Außerordentliches Ergebnis	0,00	0	0	0	0	0
28	Jahresergebnis (Jahresüberschuss/Jahresfehlbetrag)	38.329,38	2.270	610	3.240	12.260	21.830
31	Jahresergebnis nach Veränderung des Sonderpostens für Belastungen aus dem kommunalen Finanzausgleich	38.329,38	2.270	610	3.240	12.260	21.830



Finanzplan 2020

Ifd. Nr.	Einzahlungs- und Auszahlungsarten	Ergebnis	Ansatz	Ansatz	Planung	Planung	Planung
		2018	2019	2020	2021	2022	2023
		in EUR					
		1	2	3	4	5	6
01	+ Steuern und ähnliche Abgaben	321.816,70	305.900	333.560	338.740	346.160	354.590
02	+ Zuwendungen, allgemeine Umlagen und sonstige Transfereinzahlungen	41.526,14	42.480	45.480	45.530	46.030	48.030
04	+ Öffentlich-rechtliche Leitungsentgelte	5.820,43	6.680	8.180	7.180	7.180	7.180
05	+ Privatrechtliche Leistungsentgelte	56.756,75	24.410	25.640	25.690	25.690	25.790
06	+ Kostenerstattungen und Kostenumlagen	3.081,56	3.300	3.400	3.400	3.400	3.400
09	+ Sonstige laufende Einzahlungen	14.882,71	15.530	14.830	15.030	15.130	15.230
10	Summe 1 bis 9 Summe der laufenden Einzahlungen aus Verwaltungstätigkeit	443.884,29	398.300	431.090	435.570	443.590	454.220
11	- Personalauszahlungen	13.931,90	16.550	16.250	16.250	16.300	16.300
12	- Versorgungsauszahlungen	606,00	1.400	2.400	2.400	2.400	2.400
13	- Auszahlungen für Sach- und Dienstleistungen	66.154,34	56.380	67.160	67.810	68.210	68.410
14	- Zuwendungen, Umlagen und sonstige Transferauszahlungen	283.818,07	287.340	305.850	306.550	307.350	307.950
16	- Sonstige laufende Auszahlungen	11.301,69	13.270	16.270	16.820	14.620	14.920
17	Summe der laufenden Auszahlungen aus Verwaltungstätigkeit	375.812,00	374.940	407.930	409.830	408.880	409.980
18	Saldo der laufenden Ein- und Auszahlungen aus Verwaltungstätigkeit	68.072,29	23.360	23.160	25.740	34.710	44.240
19	+ Zinseinzahlungen und sonstige Finanzeinzahlungen	2.908,06	2.870	370	370	370	370
20	- Zinsauszahlungen und sonstige Finanzauszahlungen	774,23	870	830	780	730	690
21	Saldo 19 und 20 Saldo der Zins- und sonstigen Finanzein- und -auszahlungen	2.133,83	2.000	-460	-410	-360	-320
22	Saldo 18 und 21 Saldo der ordentlichen Ein- und Auszahlungen	70.206,12	25.360	22.700	25.330	34.350	43.920
25	Saldo 23 und 24 Saldo der außerordentlichen Ein- und Auszahlungen	0,00	0	0	0	0	0
26	Summe 22 und 25 Saldo der ordentlichen und außerordentlichen Ein- und Auszahlungen	70.206,12	25.360	22.700	25.330	34.350	43.920
27	+ Einzahlungen aus Investitionszuwendungen	69.895,00	78.000	68.000	0	0	0
28	+ Einzahlungen aus Beiträgen und ähnlichen Entgelten	3.537,04	80.000	80.000	0	0	0
35	Summe 27 bis 34 Summe der Einzahlungen aus Investitionstätigkeit	73.432,04	158.000	148.000	0	0	0
36	- Auszahlungen für immaterielle Vermögensgegenstände	1.468,00	0	0	0	0	0
37	- Auszahlungen für Sachanlagen	361.918,27	120.000	120.000	0	0	0
42	Summe 36 bis 41 Summe der Auszahlungen aus Investitionstätigkeit	363.386,27	120.000	120.000	0	0	0
43	Saldo 35 und 42 Saldo der Ein- und Auszahlungen aus Investitionstätigkeit	-289.954,23	38.000	28.000	0	0	0
44	Summe 26 und 43 Finanzmittelüberschuss / Finanzmittelfehlbetrag	-219.748,11	63.360	50.700	25.330	34.350	43.920
46	- Auszahlungen zur Tilgung von Investitionskrediten	2.412,00	2.420	2.420	2.420	2.420	2.420



Finanzplan 2020

Ifd. Nr.	Einzahlungs- und Auszahlungsarten	Ergebnis 2018	Ansatz 2019	Ansatz 2020	Planung 2021	Planung 2022	Planung 2023
		1	2	3	4	5	6
in EUR							
47	Saldo 45 und 46	-2.412,00	-2.420	-2.420	-2.420	-2.420	-2.420
50	Saldo 48 und 49	0,00	0	0	0	0	0
52	- Zunahme der liquiden Mittel	0,00	60.940	48.280	22.910	31.930	41.500
53	Veränderung der liquiden Mittel	0,00	-60.940	-48.280	-22.910	-31.930	-41.500
54	Saldo 47, 50 und 53	-2.412,00	-63.360	-50.700	-25.330	-34.350	-43.920
57	Saldo 55 und 56	0,00	0	0	0	0	0

Teilergebnisplan 2020



Teilergebnisplan 2020

1.1.1.0

Hauptproduktbereich: 1 Zentrale Verwaltung
 Produktbereich: 1.1 Innere Verwaltung
 Produktgruppe: 1.1.1 Verwaltungssteuerung
 Produkt: 1.1.1.0 Verwaltungssteuerung

Ifd. Nr.	Ertrags- und Aufwandsarten	Ergebnis 2018	Ansatz 2019	Ansatz 2020	Planung 2021	Planung 2022	Planung 2023
		in EUR					
04	+ Öffentlich-Rechtliche Leistungsentgelte	0,00	10	1.510	510	510	510
	43100000 Verwaltungsgebühren Bau- und Grundstücksordnung	0,00	10	10	10	10	10
	43290000 Sonstige / Vermischte Einnahmen	0,00	0	1.500	500	500	500
10	Summe 1 Summe der laufenden Erträge aus Verwaltungstätigkeit bis 9	0,00	10	1.510	510	510	510
11	- Personalaufwendungen	0,00	100	100	100	100	100
	50291000 Vergütungen	0,00	100	100	100	100	100
13	- Aufwendungen für Sach- und Dienstleistungen	0,00	50	600	100	100	100
	52370000 Unterhaltung der Betriebs- und Geschäftsausstattung	0,00	50	600	100	100	100
18	- Sonstige laufende Aufwendungen	3.009,43	1.450	4.550	4.450	2.450	2.450
	56120000 Aufwendungen für Aus- und Fortbildung, Umschulung	0,00	0	900	800	800	800
	56251000 Vergütungen einschließlich Reisekosten an Sachverständige	2.313,36	500	2.500	2.500	500	500
	56310000 Büromaterial	0,00	100	300	300	300	300
	56321000 Bücher	480,07	500	500	500	500	500
	56341000 Fernmeldegebühren	216,00	250	250	250	250	250
	56990000 Sonstige laufende Aufwendungen / sonstige laufende Aufwendungen der Verwaltungstätigkeit / Sonstige	0,00	100	100	100	100	100
19	Summe 11 bis 18 Summe der laufenden Aufwendungen aus Verwaltungstätigkeit	3.009,43	1.600	5.250	4.650	2.650	2.650
20	Saldo von 10 und 19 Laufendes Ergebnis aus Verwaltungstätigkeit	-3.009,43	-1.590	-3.740	-4.140	-2.140	-2.140
23	Saldo 21 Finanzergebnis und 22	0,00	0	0	0	0	0
24	Summe 20 und 23 Ordentliches Ergebnis	-3.009,43	-1.590	-3.740	-4.140	-2.140	-2.140
27	Saldo 25 Außerordentliches Ergebnis und 26	0,00	0	0	0	0	0
28	Summe 24 und 27 Jahresergebnis des Teilhaushalts vor Verrechnung der internen Leistungsbeziehungen	-3.009,43	-1.590	-3.740	-4.140	-2.140	-2.140



Teilergebnisplan 2020

1.1.1.0

Hauptproduktbereich: 1 Zentrale Verwaltung
Produktbereich: 1.1 Innere Verwaltung
Produktgruppe: 1.1.1 Verwaltungssteuerung
Produkt: 1.1.1.0 Verwaltungssteuerung

Ifd. Nr.	Ertrags- und Aufwandsarten	Ergebnis	Ansatz	Ansatz	Planung	Planung	Planung
		2018	2019	2020	2021	2022	2023
		in EUR					
31	Saldo 29 und 30 <i>Saldo der Erträge und Aufwendungen aus internen Leistungsbeziehungen</i>	0,00	0	0	0	0	0
32	Summe <i>Jahresergebnis des Teilhaushalts nach der Verrechnung der internen Leistungsbeziehungen</i>	-3.009,43	-1.590	-3.740	-4.140	-2.140	-2.140



Teilergebnisplan 2020

Hauptproduktbereich: 1 Zentrale Verwaltung
 Produktbereich: 1.1 Innere Verwaltung
 Produktgruppe: 1.1.1 Verwaltungssteuerung
 Produkt: 1.1.1.3 Öffentlichkeitsarbeit

Ifd. Nr.	Ertrags- und Aufwandsarten	Ergebnis 2018	Ansatz 2019	Ansatz 2020	Planung 2021	Planung 2022	Planung 2023
		in EUR					
10	Summe 1 Summe der laufenden Erträge aus Verwaltungstätigkeit bis 9	0,00	0	0	0	0	0
18	- Sonstige laufende Aufwendungen 56930000 Repräsentationen	245,99 245,99	400 400	500 500	500 500	500 500	500 500
19	Summe Summe der laufenden Aufwendungen aus Verwaltungstätigkeit 11 bis 18	245,99	400	500	500	500	500
20	Saldo von 10 und 19 Laufendes Ergebnis aus Verwaltungstätigkeit	-245,99	-400	-500	-500	-500	-500
23	Saldo 21 Finanzergebnis und 22	0,00	0	0	0	0	0
24	Summe Ordentliches Ergebnis 20 und 23	-245,99	-400	-500	-500	-500	-500
27	Saldo 25 Außerordentliches Ergebnis und 26	0,00	0	0	0	0	0
28	Summe Jahresergebnis des Teilhaushalts vor Verrechnung der internen 24 und 27 Leistungsbeziehungen	-245,99	-400	-500	-500	-500	-500
31	Saldo 29 Saldo der Erträge und Aufwendungen aus internen Leistungsbeziehungen und 30	0,00	0	0	0	0	0
32	Summe Jahresergebnis des Teilhaushalts nach der Verrechnung der internen 28 und 31 Leistungsbeziehungen	-245,99	-400	-500	-500	-500	-500



Teilergebnisplan 2020

Hauptproduktbereich: 1 Zentrale Verwaltung
 Produktbereich: 1.1 Innere Verwaltung
 Produktgruppe: 1.1.1 Verwaltungssteuerung
 Produkt: 1.1.1.4 Gremien

Ifd. Nr.	Ertrags- und Aufwandsarten	Ergebnis 2018	Ansatz 2019	Ansatz 2020	Planung 2021	Planung 2022	Planung 2023
		in EUR					
09	+ Sonstige laufende Erträge	0,00	1.400	2.400	2.400	2.400	2.400
	46614000 Erträge aus der Auflösung von Rückstellungen	0,00	1.400	2.400	2.400	2.400	2.400
10	Summe 1 Summe der laufenden Erträge aus Verwaltungstätigkeit bis 9	0,00	1.400	2.400	2.400	2.400	2.400
11	- Personalaufwendungen	9.985,94	9.100	9.300	9.300	9.300	9.300
	50110000 Bürgermeister	8.349,24	8.500	8.700	8.700	8.700	8.700
	50140000 Rats- und Ausschussmitglieder	429,70	600	600	600	600	600
	50791000 Ehrensoldrückstellungen	1.207,00	0	0	0	0	0
12	- Versorgungsaufwendungen	0,00	1.400	2.400	2.400	2.400	2.400
	51130000 Versorgungsaufwendungen / ehrenamtlich Tätige	0,00	1.400	2.400	2.400	2.400	2.400
18	- Sonstige laufende Aufwendungen	180,00	280	280	280	280	280
	56131000 Fahrtkostenerstattung	180,00	180	180	180	180	180
	56920000 Verfügungsmittel	0,00	100	100	100	100	100
19	Summe Summe der laufenden Aufwendungen aus Verwaltungstätigkeit 11 bis 18	10.165,94	10.780	11.980	11.980	11.980	11.980
20	Saldo von 10 und 19 Laufendes Ergebnis aus Verwaltungstätigkeit	-10.165,94	-9.380	-9.580	-9.580	-9.580	-9.580
23	Saldo 21 Finanzergebnis und 22	0,00	0	0	0	0	0
24	Summe Ordentliches Ergebnis 20 und 23	-10.165,94	-9.380	-9.580	-9.580	-9.580	-9.580
27	Saldo 25 Außerordentliches Ergebnis und 26	0,00	0	0	0	0	0
28	Summe Jahresergebnis des Teilhaushalts vor Verrechnung der internen Leistungsbeziehungen 24 und 27	-10.165,94	-9.380	-9.580	-9.580	-9.580	-9.580
31	Saldo 29 Saldo der Erträge und Aufwendungen aus internen Leistungsbeziehungen und 30	0,00	0	0	0	0	0
32	Summe Jahresergebnis des Teilhaushalts nach der Verrechnung der internen Leistungsbeziehungen 28 und 31	-10.165,94	-9.380	-9.580	-9.580	-9.580	-9.580



Teilergebnisplan 2020

Hauptproduktbereich: 1 Zentrale Verwaltung
Produktbereich: 1.1 Innere Verwaltung
Produktgruppe: 1.1.4 Zentrale Dienste
Produkt: 1.1.4.1 Zentrales Grundstücks- und Gebäudemanagement

Ifd. Nr.	Ertrags- und Aufwandsarten	Ergebnis	Ansatz	Ansatz	Planung	Planung	Planung
		2018	2019	2020	2021	2022	2023
in EUR							
04	+ Öffentlich-Rechtliche Leistungsentgelte	225,21	210	230	230	230	230
	43290000 Sonstige / Vermischte Einnahmen	38,60	20	40	40	40	40
	43700000 Erträge aus der Auflösung von Sonderposten für Beiträge und ähnliche Entgelte	186,61	190	190	190	190	190
05	+ Privatrechtliche Leistungsentgelte	370,00	370	370	370	370	370
	44120000 Mieten und Pachten	370,00	370	370	370	370	370
06	+ Kostenerstattungen und Kostenumlagen	297,98	300	300	300	300	300
	44290000 Kostenerstattungen und Kostenumlagen / von Sonstigen	297,98	300	300	300	300	300
10	Summe 1 Summe der laufenden Erträge aus Verwaltungstätigkeit bis 9	893,19	880	900	900	900	900
13	- Aufwendungen für Sach- und Dienstleistungen	1.202,26	1.300	1.400	1.400	1.400	1.400
	52313000 Gebäude einschließlich der Bestandteile, die dem Gebäude zuzurechnen sind	157,32	200	250	250	250	250
	52321000 Bewirtschaftung der Grundstücke, Außenanlagen, Gebäude und Gebäudeeinrichtungen / Grundstücke	1.044,94	1.100	1.150	1.150	1.150	1.150
14	- Abschreibungen gem. § 2 Abs. 1 Nr. 14 GemHVO	234,76	240	240	240	240	240
	53490000 Abschreibungen auf bebaute Grundstücke und grundstücksgleiche Rechte / mit sonstigen Gebäuden	234,76	240	240	240	240	240
18	- Sonstige laufende Aufwendungen	600,00	600	600	600	600	600
	56210000 Mieten, Pachten und Erbbauzinsen	600,00	600	600	600	600	600
19	Summe 11 bis 18 Summe der laufenden Aufwendungen aus Verwaltungstätigkeit	2.037,02	2.140	2.240	2.240	2.240	2.240
20	Saldo von 10 und 19 Laufendes Ergebnis aus Verwaltungstätigkeit	-1.143,83	-1.260	-1.340	-1.340	-1.340	-1.340
23	Saldo 21 und 22 Finanzergebnis	0,00	0	0	0	0	0
24	Summe 20 und 23 Ordentliches Ergebnis	-1.143,83	-1.260	-1.340	-1.340	-1.340	-1.340
27	Saldo 25 und 26 Außerordentliches Ergebnis	0,00	0	0	0	0	0
28	Summe Jahresergebnis des Teilhaushalts vor Verrechnung der internen	-1.143,83	-1.260	-1.340	-1.340	-1.340	-1.340



Teilergebnisplan 2020

1.1.4.1

Hauptproduktbereich: 1 Zentrale Verwaltung
Produktbereich: 1.1 Innere Verwaltung
Produktgruppe: 1.1.4 Zentrale Dienste
Produkt: 1.1.4.1 Zentrales Grundstücks- und Gebäudemanagement

lfd. Nr.	Ertrags- und Aufwandsarten	Ergebnis 2018	Ansatz 2019	Ansatz 2020	Planung 2021	Planung 2022	Planung 2023
in EUR							
24 und 27 Leistungsbeziehungen							
31	Saldo 29 und 30 Saldo der Erträge und Aufwendungen aus internen Leistungsbeziehungen	0,00	0	0	0	0	0
32	Summe Jahresergebnis des Teilhaushalts nach der Verrechnung der internen 28 und 31 Leistungsbeziehungen	-1.143,83	-1.260	-1.340	-1.340	-1.340	-1.340



Teilergebnisplan 2020

Hauptproduktbereich: 1 Zentrale Verwaltung
 Produktbereich: 1.1 Innere Verwaltung
 Produktgruppe: 1.1.4 Zentrale Dienste
 Produkt: 1.1.4.2 Liegenschaften

Ifd. Nr.	Ertrags- und Aufwandsarten	Ergebnis 2018	Ansatz 2019	Ansatz 2020	Planung 2021	Planung 2022	Planung 2023
		in EUR					
04	+ Öffentlich-Rechtliche Leistungsentgelte	248,00	200	200	200	200	200
	43120000 <i>Gebühren für die Erteilung von Bescheiden (u.a. Genehmigungen, Ablehnungen, Untersagungen)</i>	248,00	200	200	200	200	200
06	+ Kostenerstattungen und Kostenumlagen	595,40	600	600	600	600	600
	44243000 <i>Kostenerstattungen und Kostenumlagen / vom öffentlichen Bereich / von Gemeinden und Gemeindeverbänden</i>	395,40	400	400	400	400	400
	44290000 <i>Kostenerstattungen und Kostenumlagen / von Sonstigen</i>	200,00	200	200	200	200	200
10	Summe 1 Summe der laufenden Erträge aus Verwaltungstätigkeit bis 9	843,40	800	800	800	800	800
19	Summe Summe der laufenden Aufwendungen aus Verwaltungstätigkeit 11 bis 18	0,00	0	0	0	0	0
20	Saldo von 10 und 19 Laufendes Ergebnis aus Verwaltungstätigkeit	843,40	800	800	800	800	800
23	Saldo 21 Finanzergebnis und 22	0,00	0	0	0	0	0
24	Summe Ordentliches Ergebnis 20 und 23	843,40	800	800	800	800	800
27	Saldo 25 Außerordentliches Ergebnis und 26	0,00	0	0	0	0	0
28	Summe Jahresergebnis des Teilhaushalts vor Verrechnung der internen 24 und 27 Leistungsbeziehungen	843,40	800	800	800	800	800
31	Saldo 29 Saldo der Erträge und Aufwendungen aus internen Leistungsbeziehungen und 30	0,00	0	0	0	0	0
32	Summe Jahresergebnis des Teilhaushalts nach der Verrechnung der internen 28 und 31 Leistungsbeziehungen	843,40	800	800	800	800	800



Teilergebnisplan 2020

Hauptproduktbereich: 1 Zentrale Verwaltung
 Produktbereich: 1.1 Innere Verwaltung
 Produktgruppe: 1.1.4 Zentrale Dienste
 Produkt: 1.1.4.3 Bauhof

Ifd. Nr.	Ertrags- und Aufwandsarten	Ergebnis 2018	Ansatz 2019	Ansatz 2020	Planung 2021	Planung 2022	Planung 2023
		in EUR					
10	Summe 1 Summe der laufenden Erträge aus Verwaltungstätigkeit bis 9	0,00	0	0	0	0	0
13	- Aufwendungen für Sach- und Dienstleistungen	165,23	170	170	170	170	170
	52351000 <i>Wartungs- und Instandsetzungskosten</i>	165,23	170	170	170	170	170
14	- Abschreibungen gem. § 2 Abs. 1 Nr. 14 GemHVO	698,71	500	500	500	500	500
	53850000 <i>Betriebs- und Geschäftsausstattung</i>	698,71	500	500	500	500	500
19	Summe Summe der laufenden Aufwendungen aus Verwaltungstätigkeit 11 bis 18	863,94	670	670	670	670	670
20	Saldo Laufendes Ergebnis aus Verwaltungstätigkeit von 10 und 19	-863,94	-670	-670	-670	-670	-670
23	Saldo 21 Finanzergebnis und 22	0,00	0	0	0	0	0
24	Summe Ordentliches Ergebnis 20 und 23	-863,94	-670	-670	-670	-670	-670
27	Saldo 25 Außerordentliches Ergebnis und 26	0,00	0	0	0	0	0
28	Summe Jahresergebnis des Teilhaushalts vor Verrechnung der internen 24 und 27 Leistungsbeziehungen	-863,94	-670	-670	-670	-670	-670
31	Saldo 29 Saldo der Erträge und Aufwendungen aus internen Leistungsbeziehungen und 30	0,00	0	0	0	0	0
32	Summe Jahresergebnis des Teilhaushalts nach der Verrechnung der internen 28 und 31 Leistungsbeziehungen	-863,94	-670	-670	-670	-670	-670



Teilergebnisplan 2020

1.1.4.6

Hauptproduktbereich: 1 Zentrale Verwaltung
 Produktbereich: 1.1 Innere Verwaltung
 Produktgruppe: 1.1.4 Zentrale Dienste
 Produkt: 1.1.4.6 Versicherungen

Ifd. Nr.	Ertrags- und Aufwandsarten	Ergebnis 2018	Ansatz 2019	Ansatz 2020	Planung 2021	Planung 2022	Planung 2023
		in EUR					
10	Summe 1 Summe der laufenden Erträge aus Verwaltungstätigkeit bis 9	0,00	0	0	0	0	0
18	- Sonstige laufende Aufwendungen 56410000 Versicherungsbeiträge	1.482,38 1.482,38	1.550 1.550	1.200 1.200	1.300 1.300	1.400 1.400	1.600 1.600
19	Summe 11 bis 18 Summe der laufenden Aufwendungen aus Verwaltungstätigkeit	1.482,38	1.550	1.200	1.300	1.400	1.600
20	Saldo von 10 und 19 Laufendes Ergebnis aus Verwaltungstätigkeit	-1.482,38	-1.550	-1.200	-1.300	-1.400	-1.600
23	Saldo 21 und 22 Finanzergebnis	0,00	0	0	0	0	0
24	Summe 20 und 23 Ordentliches Ergebnis	-1.482,38	-1.550	-1.200	-1.300	-1.400	-1.600
27	Saldo 25 und 26 Außerordentliches Ergebnis	0,00	0	0	0	0	0
28	Summe 24 und 27 Jahresergebnis des Teilhaushalts vor Verrechnung der internen Leistungsbeziehungen	-1.482,38	-1.550	-1.200	-1.300	-1.400	-1.600
31	Saldo 29 und 30 Saldo der Erträge und Aufwendungen aus internen Leistungsbeziehungen	0,00	0	0	0	0	0
32	Summe 28 und 31 Jahresergebnis des Teilhaushalts nach der Verrechnung der internen Leistungsbeziehungen	-1.482,38	-1.550	-1.200	-1.300	-1.400	-1.600



Teilergebnisplan 2020

1.2.1.0

Hauptproduktbereich: 1 Zentrale Verwaltung
 Produktbereich: 1.2 Sicherheit und Ordnung
 Produktgruppe: 1.2.1 Statistik und Wahlen
 Produkt: 1.2.1.0 Statistik und Wahlen

Ifd. Nr.	Ertrags- und Aufwandsarten	Ergebnis 2018	Ansatz 2019	Ansatz 2020	Planung 2021	Planung 2022	Planung 2023
		in EUR					
10	Summe 1 Summe der laufenden Erträge aus Verwaltungstätigkeit bis 9	0,00	0	0	0	0	0
18	- Sonstige laufende Aufwendungen	0,00	500	0	500	100	100
	56990000 Sonstige laufende Aufwendungen / sonstige laufende Aufwendungen der Verwaltungstätigkeit / Sonstige	0,00	500	0	500	100	100
19	Summe 11 bis 18 Summe der laufenden Aufwendungen aus Verwaltungstätigkeit	0,00	500	0	500	100	100
20	Saldo von 10 und 19 Laufendes Ergebnis aus Verwaltungstätigkeit	0,00	-500	0	-500	-100	-100
23	Saldo 21 und 22 Finanzergebnis	0,00	0	0	0	0	0
24	Summe 20 und 23 Ordentliches Ergebnis	0,00	-500	0	-500	-100	-100
27	Saldo 25 und 26 Außerordentliches Ergebnis	0,00	0	0	0	0	0
28	Summe 24 und 27 Jahresergebnis des Teilhaushalts vor Verrechnung der internen Leistungsbeziehungen	0,00	-500	0	-500	-100	-100
31	Saldo 29 und 30 Saldo der Erträge und Aufwendungen aus internen Leistungsbeziehungen	0,00	0	0	0	0	0
32	Summe 28 und 31 Jahresergebnis des Teilhaushalts nach der Verrechnung der internen Leistungsbeziehungen	0,00	-500	0	-500	-100	-100



Teilergebnisplan 2020

2.8.1.0

Hauptproduktbereich: 2 Schule und Kultur
 Produktbereich: 2.8 Heimat- und sonstige Kulturpflege
 Produktgruppe: 2.8.1 Heimat- und sonstige Kulturpflege
 Produkt: 2.8.1.0 Heimat- und sonstige Kulturpflege

Ifd. Nr.	Ertrags- und Aufwandsarten	Ergebnis 2018	Ansatz 2019	Ansatz 2020	Planung 2021	Planung 2022	Planung 2023
		in EUR					
10	Summe 1 Summe der laufenden Erträge aus Verwaltungstätigkeit bis 9	0,00	0	0	0	0	0
13	- Aufwendungen für Sach- und Dienstleistungen	509,10	750	700	700	700	700
	52490000 Sonstige Aufwendungen für Sachleistungen	509,10	750	700	700	700	700
19	Summe Summe der laufenden Aufwendungen aus Verwaltungstätigkeit 11 bis 18	509,10	750	700	700	700	700
20	Saldo von 10 und 19 Laufendes Ergebnis aus Verwaltungstätigkeit	-509,10	-750	-700	-700	-700	-700
23	Saldo 21 und 22 Finanzergebnis	0,00	0	0	0	0	0
24	Summe Ordentliches Ergebnis 20 und 23	-509,10	-750	-700	-700	-700	-700
27	Saldo 25 und 26 Außerordentliches Ergebnis	0,00	0	0	0	0	0
28	Summe Jahresergebnis des Teilhaushalts vor Verrechnung der internen 24 und 27 Leistungsbeziehungen	-509,10	-750	-700	-700	-700	-700
31	Saldo 29 und 30 Saldo der Erträge und Aufwendungen aus internen Leistungsbeziehungen	0,00	0	0	0	0	0
32	Summe Jahresergebnis des Teilhaushalts nach der Verrechnung der internen 28 und 31 Leistungsbeziehungen	-509,10	-750	-700	-700	-700	-700



Teilergebnisplan 2020

3.3.1.0

Hauptproduktbereich: 3 Soziales und Jugend
 Produktbereich: 3.3 Förderung der Wohlfahrtspflege
 Produktgruppe: 3.3.1 Förderung von Trägern der Wohlfahrtspflege
 Produkt: 3.3.1.0 Förderung von Trägern der Wohlfahrtspflege

Ifd. Nr.	Ertrags- und Aufwandsarten	Ergebnis 2018	Ansatz 2019	Ansatz 2020	Planung 2021	Planung 2022	Planung 2023
		in EUR					
10	Summe 1 Summe der laufenden Erträge aus Verwaltungstätigkeit bis 9	0,00	0	0	0	0	0
16	- Zuwendungen, Umlagen und sonstige Transferaufwendungen	240,63	250	350	350	350	350
	54190000 Zuweisungen und Zuschüsse für laufende Zwecke / an Sonstige	240,63	250	350	350	350	350
19	Summe Summe der laufenden Aufwendungen aus Verwaltungstätigkeit 11 bis 18	240,63	250	350	350	350	350
20	Saldo von 10 und 19 Laufendes Ergebnis aus Verwaltungstätigkeit	-240,63	-250	-350	-350	-350	-350
23	Saldo 21 Finanzergebnis und 22	0,00	0	0	0	0	0
24	Summe Ordentliches Ergebnis 20 und 23	-240,63	-250	-350	-350	-350	-350
27	Saldo 25 Außerordentliches Ergebnis und 26	0,00	0	0	0	0	0
28	Summe Jahresergebnis des Teilhaushalts vor Verrechnung der internen 24 und 27 Leistungsbeziehungen	-240,63	-250	-350	-350	-350	-350
31	Saldo 29 Saldo der Erträge und Aufwendungen aus internen Leistungsbeziehungen und 30	0,00	0	0	0	0	0
32	Summe Jahresergebnis des Teilhaushalts nach der Verrechnung der internen 28 und 31 Leistungsbeziehungen	-240,63	-250	-350	-350	-350	-350



Teilergebnisplan 2020

3.6.6.0

Hauptproduktbereich: 3 Soziales und Jugend
Produktbereich: 3.6 Kinder-, Jugend- und Familienhilfe
Produktgruppe: 3.6.6 Einrichtungen der Jugendarbeit
Produkt: 3.6.6.0 Einrichtungen der Jugendarbeit

Ifd. Nr.	Ertrags- und Aufwandsarten	Ergebnis	Ansatz	Ansatz	Planung	Planung	Planung
		2018	2019	2020	2021	2022	2023
in EUR							
04	+ Öffentlich-Rechtliche Leistungsentgelte	4.165,64	4.170	4.170	4.170	4.170	4.170
	43700000 Erträge aus der Auflösung von Sonderposten für Beiträge und ähnliche Entgelte	4.165,64	4.170	4.170	4.170	4.170	4.170
10	Summe 1 Summe der laufenden Erträge aus Verwaltungstätigkeit bis 9	4.165,64	4.170	4.170	4.170	4.170	4.170
11	- Personalaufwendungen	0,00	200	100	100	150	150
	50291000 Vergütungen	0,00	200	100	100	150	150
13	- Aufwendungen für Sach- und Dienstleistungen	247,84	500	500	500	500	500
	52313000 Gebäude einschließlich der Bestandteile, die dem Gebäude zuzurechnen sind	247,84	500	500	500	500	500
14	- Abschreibungen gem. § 2 Abs. 1 Nr. 14 GemHVO	6.666,32	6.670	6.670	6.670	6.670	6.670
	53300000 Abschreibungen auf unbebaute Grundstücke und grundstücksgleiche Rechte	6.666,32	6.670	6.670	6.670	6.670	6.670
19	Summe Summe der laufenden Aufwendungen aus Verwaltungstätigkeit 11 bis 18	6.914,16	7.370	7.270	7.270	7.320	7.320
20	Saldo Laufendes Ergebnis aus Verwaltungstätigkeit von 10 und 19	-2.748,52	-3.200	-3.100	-3.100	-3.150	-3.150
23	Saldo 21 Finanzergebnis und 22	0,00	0	0	0	0	0
24	Summe Ordentliches Ergebnis 20 und 23	-2.748,52	-3.200	-3.100	-3.100	-3.150	-3.150
27	Saldo 25 Außerordentliches Ergebnis und 26	0,00	0	0	0	0	0
28	Summe Jahresergebnis des Teilhaushalts vor Verrechnung der internen 24 und 27 Leistungsbeziehungen	-2.748,52	-3.200	-3.100	-3.100	-3.150	-3.150
31	Saldo 29 Saldo der Erträge und Aufwendungen aus internen Leistungsbeziehungen und 30	0,00	0	0	0	0	0
32	Summe Jahresergebnis des Teilhaushalts nach der Verrechnung der internen 28 und 31 Leistungsbeziehungen	-2.748,52	-3.200	-3.100	-3.100	-3.150	-3.150



Teilergebnisplan 2020

Hauptproduktbereich: 4 Gesundheit und Sport
Produktbereich: 4.1 Gesundheitsdienste
Produktgruppe: 4.1.4 Maßnahmen der Gesundheitspflege
Produkt: 4.1.4.0 Maßnahmen der Gesundheitspflege
 -Defibrillator-

Ifd. Nr.	Ertrags- und Aufwandsarten	Ergebnis 2018	Ansatz 2019	Ansatz 2020	Planung 2021	Planung 2022	Planung 2023
		in EUR					
10	Summe 1 Summe der laufenden Erträge aus Verwaltungstätigkeit bis 9	0,00	0	0	0	0	0
13	- Aufwendungen für Sach- und Dienstleistungen	491,11	200	100	100	100	100
	52370000 Unterhaltung der Betriebs- und Geschäftsausstattung	491,11	200	100	100	100	100
14	- Abschreibungen gem. § 2 Abs. 1 Nr. 14 GemHVO	286,54	290	290	290	290	290
	53850000 Betriebs- und Geschäftsausstattung	286,54	290	290	290	290	290
19	Summe 11 bis 18 Summe der laufenden Aufwendungen aus Verwaltungstätigkeit	777,65	490	390	390	390	390
20	Saldo von 10 und 19 Laufendes Ergebnis aus Verwaltungstätigkeit	-777,65	-490	-390	-390	-390	-390
23	Saldo 21 und 22 Finanzergebnis	0,00	0	0	0	0	0
24	Summe 20 und 23 Ordentliches Ergebnis	-777,65	-490	-390	-390	-390	-390
27	Saldo 25 und 26 Außerordentliches Ergebnis	0,00	0	0	0	0	0
28	Summe 24 und 27 Jahresergebnis des Teilhaushalts vor Verrechnung der internen Leistungsbeziehungen	-777,65	-490	-390	-390	-390	-390
31	Saldo 29 und 30 Saldo der Erträge und Aufwendungen aus internen Leistungsbeziehungen	0,00	0	0	0	0	0
32	Summe 28 und 31 Jahresergebnis des Teilhaushalts nach der Verrechnung der internen Leistungsbeziehungen	-777,65	-490	-390	-390	-390	-390



Teilergebnisplan 2020

4.2.4.1

Hauptproduktbereich: 4 Gesundheit und Sport
Produktbereich: 4.2 Sportförderung
Produktgruppe: 4.2.4 Sportstätten und Bäder (ohne Sporteinrichtungen der Schulen und der Einrichtungen, die Teile eines Kurbetriebes sind)
Produkt: 4.2.4.1 Kommunale Sportstätten und Bäder

Ifd. Nr.	Ertrags- und Aufwandsarten	Ergebnis 2018	Ansatz 2019	Ansatz 2020	Planung 2021	Planung 2022	Planung 2023
		in EUR					
10	Summe 1 Summe der laufenden Erträge aus Verwaltungstätigkeit bis 9	0,00	0	0	0	0	0
11	- Personalaufwendungen	0,00	100	50	50	50	50
	50291000 Vergütungen	0,00	100	50	50	50	50
14	- Abschreibungen gem. § 2 Abs. 1 Nr. 14 GemHVO	135,34	140	140	140	140	140
	53490000 Abschreibungen auf bebaute Grundstücke und grundstücksgleiche Rechte / mit sonstigen Gebäuden	135,34	140	140	140	140	140
19	Summe 11 bis 18 Summe der laufenden Aufwendungen aus Verwaltungstätigkeit	135,34	240	190	190	190	190
20	Saldo von 10 und 19 Laufendes Ergebnis aus Verwaltungstätigkeit	-135,34	-240	-190	-190	-190	-190
23	Saldo 21 und 22 Finanzergebnis	0,00	0	0	0	0	0
24	Summe 20 und 23 Ordentliches Ergebnis	-135,34	-240	-190	-190	-190	-190
27	Saldo 25 und 26 Außerordentliches Ergebnis	0,00	0	0	0	0	0
28	Summe 24 und 27 Jahresergebnis des Teilhaushalts vor Verrechnung der internen Leistungsbeziehungen	-135,34	-240	-190	-190	-190	-190
31	Saldo 29 und 30 Saldo der Erträge und Aufwendungen aus internen Leistungsbeziehungen	0,00	0	0	0	0	0
32	Summe 28 und 31 Jahresergebnis des Teilhaushalts nach der Verrechnung der internen Leistungsbeziehungen	-135,34	-240	-190	-190	-190	-190



Teilergebnisplan 2020

Hauptproduktbereich: 5 Gestaltung Umwelt
Produktbereich: 5.3 Ver- und Entsorgung
Produktgruppe: 5.3.1 Elektrizitätsversorgung
Produkt: 5.3.1.2 Stromnetz Verbandsgemeinde Katzenelnbogen
 Anstalt des öffentlichen Rechts

Ifd. Nr.	Ertrags- und Aufwandsarten	Ergebnis 2018	Ansatz 2019	Ansatz 2020	Planung 2021	Planung 2022	Planung 2023
		in EUR					
10	Summe 1 Summe der laufenden Erträge aus Verwaltungstätigkeit bis 9	0,00	0	0	0	0	0
19	Summe 11 bis 18 Summe der laufenden Aufwendungen aus Verwaltungstätigkeit	0,00	0	0	0	0	0
20	Saldo von 10 und 19 Laufendes Ergebnis aus Verwaltungstätigkeit	0,00	0	0	0	0	0
21	+ Zinserträge und sonstige Finanzerträge	2.206,22	2.500	0	0	0	0
	47600000 <i>Erträge aus Sondervermögen, Zweckverbänden und Anstalten des öffentlichen Rechts</i>	2.206,22	2.500	0	0	0	0
22	- Zinsaufwendungen und sonstige Finanzaufwendungen	715,66	670	630	580	530	490
	57490000 <i>Zinsaufwendungen und sonstige Finanzaufwendungen / an den öffentlichen Bereich / an die EU / an den sonstigen öffentlichen Bereich</i>	715,66	670	630	580	530	490
23	Saldo 21 und 22 Finanzergebnis	1.490,56	1.830	-630	-580	-530	-490
24	Summe 20 und 23 Ordentliches Ergebnis	1.490,56	1.830	-630	-580	-530	-490
27	Saldo 25 und 26 Außerordentliches Ergebnis	0,00	0	0	0	0	0
28	Summe 24 und 27 Jahresergebnis des Teilhaushalts vor Verrechnung der internen Leistungsbeziehungen	1.490,56	1.830	-630	-580	-530	-490
31	Saldo 29 und 30 Saldo der Erträge und Aufwendungen aus internen Leistungsbeziehungen	0,00	0	0	0	0	0
32	Summe 28 und 31 Jahresergebnis des Teilhaushalts nach der Verrechnung der internen Leistungsbeziehungen	1.490,56	1.830	-630	-580	-530	-490



Teilergebnisplan 2020

Hauptproduktbereich: 5 Gestaltung Umwelt
Produktbereich: 5.4 Verkehrsflächen und -anlagen, ÖPNV
Produktgruppe: 5.4.1 Gemeindestraßen / Kreisstraßen, soweit der Kreis Straßenbaulastträger ist
Produkt: 5.4.1.0 Gemeindestraßen

Ifd. Nr.	Ertrags- und Aufwandsarten	Ergebnis	Ansatz	Ansatz	Planung	Planung	Planung
		2018	2019	2020	2021	2022	2023
in EUR							
04	+ Öffentlich-Rechtliche Leistungsentgelte	18.945,61	24.600	24.580	24.580	24.580	24.580
	43290000 Sonstige / Vermischte Einnahmen	146,66	100	80	80	80	80
	43700000 Erträge aus der Auflösung von Sonderposten für Beiträge und ähnliche Entgelte	18.798,95	24.500	24.500	24.500	24.500	24.500
10	Summe 1 Summe der laufenden Erträge aus Verwaltungstätigkeit bis 9	18.945,61	24.600	24.580	24.580	24.580	24.580
11	- Personalaufwendungen	0,00	0	100	100	100	100
	50219000 Dienstbezüge und dergleichen / Beamte / Sonstige	0,00	0	100	100	100	100
13	- Aufwendungen für Sach- und Dienstleistungen	12.698,13	12.620	11.870	12.870	13.070	13.170
	52313000 Gebäude einschließlich der Bestandteile, die dem Gebäude zuzurechnen sind	0,00	0	200	200	200	200
	52321000 Bewirtschaftung der Grundstücke, Außenanlagen, Gebäude und Gebäudeeinrichtungen / Grundstücke	14,42	20	20	20	20	20
	52338000 Straßen, Wege, Plätze und Verkehrslenkungsanlagen	3.236,34	2.500	2.500	2.500	2.500	2.500
	52370000 Unterhaltung der Betriebs- und Geschäftsausstattung	0,00	200	150	150	150	150
	52531000 Kostenerstattungen / an Sondervermögen / an Eigenbetriebe	9.447,37	9.900	9.000	10.000	10.200	10.300
14	- Abschreibungen gem. § 2 Abs. 1 Nr. 14 GemHVO	29.444,43	30.100	30.100	31.100	31.100	31.100
	53490000 Abschreibungen auf bebaute Grundstücke und grundstücksgleiche Rechte / mit sonstigen Gebäuden	461,68	100	100	100	100	100
	53580000 Straßen, Wege, Plätze und Verkehrslenkungsanlagen	28.350,06	30.000	30.000	31.000	31.000	31.000
	53820000 Maschinen und technische Anlagen	632,69	0	0	0	0	0
18	- Sonstige laufende Aufwendungen	5.716,00	6.150	6.750	6.800	6.900	7.000
	56512000 Sachanlagen	4,00	0	0	0	0	0
	56990000 Sonstige laufende Aufwendungen / sonstige laufende Aufwendungen der Verwaltungstätigkeit / Sonstige	5.712,00	6.150	6.750	6.800	6.900	7.000
19	Summe 11 bis 18 Summe der laufenden Aufwendungen aus Verwaltungstätigkeit	47.858,56	48.870	48.820	50.870	51.170	51.370
20	Saldo von 10 und 19 Laufendes Ergebnis aus Verwaltungstätigkeit	-28.912,95	-24.270	-24.240	-26.290	-26.590	-26.790
23	Saldo 21 Finanzergebnis und 22	0,00	0	0	0	0	0
24	Summe Ordentliches Ergebnis	-28.912,95	-24.270	-24.240	-26.290	-26.590	-26.790



Teilergebnisplan 2020

5.4.1.0

Hauptproduktbereich: 5 Gestaltung Umwelt
Produktbereich: 5.4 Verkehrsflächen und -anlagen, ÖPNV
Produktgruppe: 5.4.1 Gemeindestraßen / Kreisstraßen, soweit der Kreis Straßenbaulastträger ist
Produkt: 5.4.1.0 Gemeindestraßen

Ifd. Nr.	Ertrags- und Aufwandsarten	Ergebnis 2018	Ansatz 2019	Ansatz 2020	Planung 2021	Planung 2022	Planung 2023
		in EUR					
20 und 23							
27	<i>Saldo 25 und 26 Außerordentliches Ergebnis</i>	0,00	0	0	0	0	0
28	Summe Jahresergebnis des Teilhaushalts vor Verrechnung der internen Leistungsbeziehungen	-28.912,95	-24.270	-24.240	-26.290	-26.590	-26.790
31	<i>Saldo 29 und 30 Saldo der Erträge und Aufwendungen aus internen Leistungsbeziehungen</i>	0,00	0	0	0	0	0
32	Summe Jahresergebnis des Teilhaushalts nach der Verrechnung der internen Leistungsbeziehungen	-28.912,95	-24.270	-24.240	-26.290	-26.590	-26.790



Teilergebnisplan 2020

Hauptproduktbereich: 5 Gestaltung Umwelt
Produktbereich: 5.4 Verkehrsflächen und -anlagen, ÖPNV
Produktgruppe: 5.4.1 Gemeindestraßen / Kreisstraßen, soweit der Kreis Straßenbaulastträger ist
Produkt: 5.4.1.5 Konzessionsabgaben

Ifd. Nr.	Ertrags- und Aufwandsarten	Ergebnis 2018	Ansatz 2019	Ansatz 2020	Planung 2021	Planung 2022	Planung 2023
		in EUR					
09	+ Sonstige laufende Erträge	9.153,15	9.300	9.000	9.200	9.300	9.400
	46250000 Konzessionsabgaben	9.153,15	9.300	9.000	9.200	9.300	9.400
10	Summe 1 Summe der laufenden Erträge aus Verwaltungstätigkeit bis 9	9.153,15	9.300	9.000	9.200	9.300	9.400
19	Summe Summe der laufenden Aufwendungen aus Verwaltungstätigkeit 11 bis 18	0,00	0	0	0	0	0
20	Saldo von 10 und 19 Laufendes Ergebnis aus Verwaltungstätigkeit	9.153,15	9.300	9.000	9.200	9.300	9.400
23	Saldo 21 Finanzergebnis und 22	0,00	0	0	0	0	0
24	Summe Ordentliches Ergebnis 20 und 23	9.153,15	9.300	9.000	9.200	9.300	9.400
27	Saldo 25 Außerordentliches Ergebnis und 26	0,00	0	0	0	0	0
28	Summe Jahresergebnis des Teilhaushalts vor Verrechnung der internen 24 und 27 Leistungsbeziehungen	9.153,15	9.300	9.000	9.200	9.300	9.400
31	Saldo 29 Saldo der Erträge und Aufwendungen aus internen Leistungsbeziehungen und 30	0,00	0	0	0	0	0
32	Summe Jahresergebnis des Teilhaushalts nach der Verrechnung der internen 28 und 31 Leistungsbeziehungen	9.153,15	9.300	9.000	9.200	9.300	9.400



Teilergebnisplan 2020

Hauptproduktbereich: 5 Gestaltung Umwelt
Produktbereich: 5.5 Natur- und Landschaftspflege
Produktgruppe: 5.5.1 Öffentliches Grün / Landschaftsbau (soweit keinem anderen Produkt zuzuordnen)
Produkt: 5.5.1.0 Öffentliches Grün / Landschaftsbau

Ifd. Nr.	Ertrags- und Aufwandsarten	Ergebnis 2018	Ansatz 2019	Ansatz 2020	Planung 2021	Planung 2022	Planung 2023
		in EUR					
10	Summe 1 Summe der laufenden Erträge aus Verwaltungstätigkeit bis 9	0,00	0	0	0	0	0
11	- Personalaufwendungen 50291000 Vergütungen	3.913,54 3.913,54	4.000 4.000	4.000 4.000	4.000 4.000	4.000 4.000	4.000 4.000
13	- Aufwendungen für Sach- und Dienstleistungen 52313000 Gebäude einschließlich der Bestandteile, die dem Gebäude zuzurechnen sind 52370000 Unterhaltung der Betriebs- und Geschäftsausstattung	3.852,18 3.610,91 241,27	3.650 3.500 150	4.650 4.500 150	4.650 4.500 150	4.650 4.500 150	4.650 4.500 150
14	- Abschreibungen gem. § 2 Abs. 1 Nr. 14 GemHVO 53850000 Betriebs- und Geschäftsausstattung	254,23 254,23	260 260	260 260	260 260	260 260	260 260
19	Summe Summe der laufenden Aufwendungen aus Verwaltungstätigkeit 11 bis 18	8.019,95	7.910	8.910	8.910	8.910	8.910
20	Saldo von 10 und 19 Laufendes Ergebnis aus Verwaltungstätigkeit	-8.019,95	-7.910	-8.910	-8.910	-8.910	-8.910
23	Saldo 21 Finanzergebnis und 22	0,00	0	0	0	0	0
24	Summe Ordentliches Ergebnis 20 und 23	-8.019,95	-7.910	-8.910	-8.910	-8.910	-8.910
27	Saldo 25 Außerordentliches Ergebnis und 26	0,00	0	0	0	0	0
28	Summe Jahresergebnis des Teilhaushalts vor Verrechnung der internen 24 und 27 Leistungsbeziehungen	-8.019,95	-7.910	-8.910	-8.910	-8.910	-8.910
31	Saldo 29 Saldo der Erträge und Aufwendungen aus internen Leistungsbeziehungen und 30	0,00	0	0	0	0	0
32	Summe Jahresergebnis des Teilhaushalts nach der Verrechnung der internen 28 und 31 Leistungsbeziehungen	-8.019,95	-7.910	-8.910	-8.910	-8.910	-8.910



Teilergebnisplan 2020

5.5.2.1

Hauptproduktbereich: 5 Gestaltung Umwelt
 Produktbereich: 5.5 Natur- und Landschaftspflege
 Produktgruppe: 5.5.2 Öffentliche Gewässer / Wasserbauliche Anlagen / Gewässerschutz
 Produkt: 5.5.2.1 Gewässerunterhaltung

Ifd. Nr.	Ertrags- und Aufwandsarten	Ergebnis	Ansatz	Ansatz	Planung	Planung	Planung
		2018	2019	2020	2021	2022	2023
in EUR							
06	+ Kostenerstattungen und Kostenumlagen	1.043,60	1.100	1.100	1.100	1.100	1.100
	44243000 <i>Kostenerstattungen und Kostenumlagen / vom öffentlichen Bereich / von Gemeinden und Gemeindeverbänden</i>	1.043,60	1.100	1.100	1.100	1.100	1.100
10	Summe 1 Summe der laufenden Erträge aus Verwaltungstätigkeit bis 9	1.043,60	1.100	1.100	1.100	1.100	1.100
13	- Aufwendungen für Sach- und Dienstleistungen	1.930,66	600	600	600	600	600
	52313000 <i>Gebäude einschließlich der Bestandteile, die dem Gebäude zuzurechnen sind</i>	1.930,66	600	600	600	600	600
19	Summe 11 bis 18 Summe der laufenden Aufwendungen aus Verwaltungstätigkeit	1.930,66	600	600	600	600	600
20	Saldo von 10 und 19 Laufendes Ergebnis aus Verwaltungstätigkeit	-887,06	500	500	500	500	500
23	Saldo 21 und 22 Finanzergebnis	0,00	0	0	0	0	0
24	Summe 20 und 23 Ordentliches Ergebnis	-887,06	500	500	500	500	500
27	Saldo 25 und 26 Außerordentliches Ergebnis	0,00	0	0	0	0	0
28	Summe 24 und 27 Jahresergebnis des Teilhaushalts vor Verrechnung der internen Leistungsbeziehungen	-887,06	500	500	500	500	500
31	Saldo 29 und 30 Saldo der Erträge und Aufwendungen aus internen Leistungsbeziehungen	0,00	0	0	0	0	0
32	Summe 28 und 31 Jahresergebnis des Teilhaushalts nach der Verrechnung der internen Leistungsbeziehungen	-887,06	500	500	500	500	500



Teilergebnisplan 2020

Hauptproduktbereich: 5 Gestaltung Umwelt
Produktbereich: 5.5 Natur- und Landschaftspflege
Produktgruppe: 5.5.3 Friedhofs- und Bestattungswesen
Produkt: 5.5.3.0 Friedhofs- und Bestattungswesen

Ifd. Nr.	Ertrags- und Aufwandsarten	Ergebnis	Ansatz	Ansatz	Planung	Planung	Planung
		2018	2019	2020	2021	2022	2023
in EUR							
04	+ Öffentlich-Rechtliche Leistungsentgelte	1.034,14	2.850	2.850	2.850	2.850	2.850
	43210000 Entgelte für die Benutzung von öffentlichen Einrichtungen und für wirtschaftliche Dienstleistungen	171,00	2.000	2.000	2.000	2.000	2.000
	43290000 Sonstige / Vermischte Einnahmen	16,79	50	50	50	50	50
	43700000 Erträge aus der Auflösung von Sonderposten für Beiträge und ähnliche Entgelte	93,99	100	100	100	100	100
	43900000 Erträge aus der Auflösung von Sonderposten für Grabnutzungsentgelte	752,36	700	700	700	700	700
06	+ Kostenerstattungen und Kostenumlagen	1.144,58	1.300	1.400	1.400	1.400	1.400
	44243000 Kostenerstattungen und Kostenumlagen / vom öffentlichen Bereich / von Gemeinden und Gemeindeverbänden	1.144,58	1.300	1.400	1.400	1.400	1.400
10	Summe 1 Summe der laufenden Erträge aus Verwaltungstätigkeit bis 9	2.178,72	4.150	4.250	4.250	4.250	4.250
11	- Personalaufwendungen	1.499,06	2.000	2.000	2.000	2.000	2.000
	50291000 Vergütungen	1.499,06	2.000	2.000	2.000	2.000	2.000
13	- Aufwendungen für Sach- und Dienstleistungen	1.336,95	2.400	2.900	2.900	2.900	2.900
	52313000 Gebäude einschließlich der Bestandteile, die dem Gebäude zuzurechnen sind	1.017,03	2.000	2.500	2.500	2.500	2.500
	52321000 Bewirtschaftung der Grundstücke, Außenanlagen, Gebäude und Gebäudeeinrichtungen / Grundstücke	319,92	350	350	350	350	350
	52370000 Unterhaltung der Betriebs- und Geschäftsausstattung	0,00	50	50	50	50	50
14	- Abschreibungen gem. § 2 Abs. 1 Nr. 14 GemHVO	2.221,32	2.240	2.240	2.240	2.240	2.240
	53490000 Abschreibungen auf bebaute Grundstücke und grundstücksgleiche Rechte / mit sonstigen Gebäuden	2.184,58	2.200	2.200	2.200	2.200	2.200
	53850000 Betriebs- und Geschäftsausstattung	36,74	40	40	40	40	40
18	- Sonstige laufende Aufwendungen	144,73	160	160	160	160	160
	56990000 Sonstige laufende Aufwendungen / sonstige laufende Aufwendungen der Verwaltungstätigkeit / Sonstige	144,73	160	160	160	160	160
19	Summe Summe der laufenden Aufwendungen aus Verwaltungstätigkeit 11 bis 18	5.202,06	6.800	7.300	7.300	7.300	7.300
20	Saldo Laufendes Ergebnis aus Verwaltungstätigkeit von 10 und 19	-3.023,34	-2.650	-3.050	-3.050	-3.050	-3.050
23	Saldo 21 Finanzergebnis	0,00	0	0	0	0	0



Teilergebnisplan 2020

5.5.3.0

Hauptproduktbereich: 5 Gestaltung Umwelt
 Produktbereich: 5.5 Natur- und Landschaftspflege
 Produktgruppe: 5.5.3 Friedhofs- und Bestattungswesen
 Produkt: 5.5.3.0 Friedhofs- und Bestattungswesen

Ifd. Nr.	Ertrags- und Aufwandsarten	Ergebnis 2018	Ansatz 2019	Ansatz 2020	Planung 2021	Planung 2022	Planung 2023
		in EUR					
<i>und 22</i>							
24	Summe Ordentliches Ergebnis 20 und 23	-3.023,34	-2.650	-3.050	-3.050	-3.050	-3.050
27	Saldo 25 Außerordentliches Ergebnis und 26	0,00	0	0	0	0	0
28	Summe Jahresergebnis des Teilhaushalts vor Verrechnung der internen Leistungsbeziehungen 24 und 27	-3.023,34	-2.650	-3.050	-3.050	-3.050	-3.050
31	Saldo 29 Saldo der Erträge und Aufwendungen aus internen Leistungsbeziehungen und 30	0,00	0	0	0	0	0
32	Summe Jahresergebnis des Teilhaushalts nach der Verrechnung der internen Leistungsbeziehungen 28 und 31	-3.023,34	-2.650	-3.050	-3.050	-3.050	-3.050



Teilergebnisplan 2020

5.5.5.1

Hauptproduktbereich: 5 Gestaltung Umwelt
Produktbereich: 5.5 Natur- und Landschaftspflege
Produktgruppe: 5.5.5 Land- und Forstwirtschaft, Weinbau
Produkt: 5.5.5.1 Kommunale Forstwirtschaft

Ifd. Nr.	Ertrags- und Aufwandsarten	Ergebnis	Ansatz	Ansatz	Planung	Planung	Planung
		2018	2019	2020	2021	2022	2023
in EUR							
04	+ Öffentlich-Rechtliche Leistungsentgelte	371,47	400	400	400	400	400
	43290000 Sonstige / Vermischte Einnahmen	371,47	400	400	400	400	400
05	+ Privatrechtliche Leistungsentgelte	56.071,50	24.040	25.270	25.320	25.320	25.420
	44110000 Erträge aus Verkäufen von Vorräten	56.055,18	24.020	25.250	25.300	25.300	25.400
	44120000 Mieten und Pachten	16,32	20	20	20	20	20
10	Summe 1 Summe der laufenden Erträge aus Verwaltungstätigkeit bis 9	56.442,97	24.440	25.670	25.720	25.720	25.820
13	- Aufwendungen für Sach- und Dienstleistungen	30.494,69	21.740	29.770	29.920	30.120	30.220
	52321000 Bewirtschaftung der Grundstücke, Außenanlagen, Gebäude und Gebäudeeinrichtungen / Grundstücke	216,51	220	220	220	220	220
	52542000 Kostenerstattungen / an den öffentlichen Bereich / an die EU / an das Land	5.401,87	5.700	5.700	5.800	5.900	6.000
	52910000 Sonstige Aufwendungen für Sach- und Dienstleistungen / sonstige Aufwendungen für Sachleistungen	444,35	500	1.000	1.000	1.000	1.000
	52920000 Sonstige Aufwendungen für Sach- und Dienstleistungen / sonstige Aufwendungen für Dienstleistungen	24.431,96	15.320	22.850	22.900	23.000	23.000
18	- Sonstige laufende Aufwendungen	2.098,54	2.130	2.180	2.180	2.180	2.180
	56419000 Sonstige Versicherungen	76,16	80	80	80	80	80
	56990000 Sonstige laufende Aufwendungen / sonstige laufende Aufwendungen der Verwaltungstätigkeit / Sonstige	2.022,38	2.050	2.100	2.100	2.100	2.100
19	Summe Summe der laufenden Aufwendungen aus Verwaltungstätigkeit 11 bis 18	32.593,23	23.870	31.950	32.100	32.300	32.400
20	Saldo von 10 und 19 Laufendes Ergebnis aus Verwaltungstätigkeit	23.849,74	570	-6.280	-6.380	-6.580	-6.580
23	Saldo 21 Finanzergebnis und 22	0,00	0	0	0	0	0
24	Summe Ordentliches Ergebnis 20 und 23	23.849,74	570	-6.280	-6.380	-6.580	-6.580
27	Saldo 25 Außerordentliches Ergebnis und 26	0,00	0	0	0	0	0
28	Summe Jahresergebnis des Teilhaushalts vor Verrechnung der internen	23.849,74	570	-6.280	-6.380	-6.580	-6.580



Teilergebnisplan 2020

Hauptproduktbereich: 5 Gestaltung Umwelt
Produktbereich: 5.5 Natur- und Landschaftspflege
Produktgruppe: 5.5.5 Land- und Forstwirtschaft, Weinbau
Produkt: 5.5.5.1 Kommunale Forstwirtschaft

Ifd. Nr.	Ertrags- und Aufwandsarten	Ergebnis 2018	Ansatz 2019	Ansatz 2020	Planung 2021	Planung 2022	Planung 2023
		in EUR					
24 und 27 Leistungsbeziehungen							
31	<i>Saldo 29 und 30</i>	0,00	0	0	0	0	0
32	Summe Jahresergebnis des Teilhaushalts nach der Verrechnung der internen 28 und 31 Leistungsbeziehungen	23.849,74	570	-6.280	-6.380	-6.580	-6.580



Teilergebnisplan 2020

5.5.5.9

Hauptproduktbereich: 5 Gestaltung Umwelt
Produktbereich: 5.5 Natur- und Landschaftspflege
Produktgruppe: 5.5.5 Land- und Forstwirtschaft, Weinbau
Produkt: 5.5.5.9 Feldwege, Landwirtschaftswege, Wirtschaftswege

Ifd. Nr.	Ertrags- und Aufwandsarten	Ergebnis	Ansatz	Ansatz	Planung	Planung	Planung
		2018	2019	2020	2021	2022	2023
in EUR							
02	+ Zuwendungen, allgemeine Umlagen und sonstige Transfererträge	521,14	30	30	30	30	30
	41443000 Zuweisungen und Zuschüsse für laufende Zwecke / vom öffentlichen Bereich / von Gemeinden und Gemeindeverbänden	21,14	30	30	30	30	30
	41444000 Zuweisungen und Zuschüsse für laufende Zwecke / vom öffentlichen Bereich / von Zweckverbänden	500,00	0	0	0	0	0
04	+ Öffentlich-Rechtliche Leistungsentgelte	2.476,08	1.500	1.500	3.000	3.000	3.000
	43290000 Sonstige / Vermischte Einnahmen	1.050,00	0	0	0	0	0
	43700000 Erträge aus der Auflösung von Sonderposten für Beiträge und ähnliche Entgelte	1.426,08	1.500	1.500	3.000	3.000	3.000
09	+ Sonstige laufende Erträge	5.729,56	5.730	5.730	5.730	5.730	5.730
	46280000 Jagdpachterträge, Pferchgelder, Weidegelder, Fischereipacht, soweit nicht zweckgebunden	5.729,56	5.730	5.730	5.730	5.730	5.730
10	Summe 1 Summe der laufenden Erträge aus Verwaltungstätigkeit bis 9	8.726,78	7.260	7.260	8.760	8.760	8.760
13	- Aufwendungen für Sach- und Dienstleistungen	2.711,45	4.000	4.000	4.000	4.000	4.000
	52338000 Straßen, Wege, Plätze und Verkehrslenkungsanlagen	2.711,45	4.000	4.000	4.000	4.000	4.000
14	- Abschreibungen gem. § 2 Abs. 1 Nr. 14 GemHVO	5.585,48	6.500	6.500	7.000	7.000	7.000
	53580000 Straßen, Wege, Plätze und Verkehrslenkungsanlagen	5.585,48	6.500	6.500	7.000	7.000	7.000
18	- Sonstige laufende Aufwendungen	595,02	0	0	0	0	0
	56512000 Sachanlagen	595,02	0	0	0	0	0
19	Summe Summe der laufenden Aufwendungen aus Verwaltungstätigkeit 11 bis 18	8.891,95	10.500	10.500	11.000	11.000	11.000
20	Saldo von 10 und 19 Laufendes Ergebnis aus Verwaltungstätigkeit	-165,17	-3.240	-3.240	-2.240	-2.240	-2.240
23	Saldo 21 Finanzergebnis und 22	0,00	0	0	0	0	0
24	Summe Ordentliches Ergebnis 20 und 23	-165,17	-3.240	-3.240	-2.240	-2.240	-2.240
27	Saldo 25 Außerordentliches Ergebnis und 26	0,00	0	0	0	0	0



Teilergebnisplan 2020

5.5.5.9

Hauptproduktbereich: 5 Gestaltung Umwelt
Produktbereich: 5.5 Natur- und Landschaftspflege
Produktgruppe: 5.5.5 Land- und Forstwirtschaft, Weinbau
Produkt: 5.5.5.9 Feldwege, Landwirtschaftswege, Wirtschaftswege

Ifd. Nr.	Ertrags- und Aufwandsarten	Ergebnis 2018	Ansatz 2019	Ansatz 2020	Planung 2021	Planung 2022	Planung 2023
		in EUR					
28	Summe Jahresergebnis des Teilhaushalts vor Verrechnung der internen 24 und 27 Leistungsbeziehungen	-165,17	-3.240	-3.240	-2.240	-2.240	-2.240
31	Saldo 29 und 30 Saldo der Erträge und Aufwendungen aus internen Leistungsbeziehungen	0,00	0	0	0	0	0
32	Summe Jahresergebnis des Teilhaushalts nach der Verrechnung der internen 28 und 31 Leistungsbeziehungen	-165,17	-3.240	-3.240	-2.240	-2.240	-2.240



Teilergebnisplan 2020

5.7.1.0

Hauptproduktbereich: 5 Gestaltung Umwelt
 Produktbereich: 5.7 Wirtschaft und Tourismus
 Produktgruppe: 5.7.1 Wirtschaftsförderung
 Produkt: 5.7.1.0 Wirtschaftsförderung

Ifd. Nr.	Ertrags- und Aufwandsarten	Ergebnis 2018	Ansatz 2019	Ansatz 2020	Planung 2021	Planung 2022	Planung 2023
		in EUR					
10	Summe 1 Summe der laufenden Erträge aus Verwaltungstätigkeit bis 9	0,00	0	0	0	0	0
14	- Abschreibungen gem. § 2 Abs. 1 Nr. 14 GemHVO	449,40	800	800	800	800	800
	53230000 Abschreibungen auf immaterielle Vermögensgegenstände / gezahlte Investitionszuschüsse als Nutzungsberechtigter	449,40	800	800	800	800	800
19	Summe 11 bis 18 Summe der laufenden Aufwendungen aus Verwaltungstätigkeit	449,40	800	800	800	800	800
20	Saldo von 10 und 19 Laufendes Ergebnis aus Verwaltungstätigkeit	-449,40	-800	-800	-800	-800	-800
23	Saldo 21 und 22 Finanzergebnis	0,00	0	0	0	0	0
24	Summe 20 und 23 Ordentliches Ergebnis	-449,40	-800	-800	-800	-800	-800
27	Saldo 25 und 26 Außerordentliches Ergebnis	0,00	0	0	0	0	0
28	Summe 24 und 27 Jahresergebnis des Teilhaushalts vor Verrechnung der internen Leistungsbeziehungen	-449,40	-800	-800	-800	-800	-800
31	Saldo 29 und 30 Saldo der Erträge und Aufwendungen aus internen Leistungsbeziehungen	0,00	0	0	0	0	0
32	Summe 28 und 31 Jahresergebnis des Teilhaushalts nach der Verrechnung der internen Leistungsbeziehungen	-449,40	-800	-800	-800	-800	-800



Teilergebnisplan 2020

Hauptproduktbereich: 5 Gestaltung Umwelt
Produktbereich: 5.7 Wirtschaft und Tourismus
Produktgruppe: 5.7.3 Allgemeine Einrichtungen und Unternehmen
Produkt: 5.7.3.1 Kommunale allgemeine Einrichtungen und Unternehmen

Ifd. Nr.	Ertrags- und Aufwandsarten	Ergebnis	Ansatz	Ansatz	Planung	Planung	Planung
		2018	2019	2020	2021	2022	2023
in EUR							
04	+ Öffentlich-Rechtliche Leistungsentgelte	3.696,59	3.900	3.900	3.900	3.900	3.900
	43210000 Entgelte für die Benutzung von öffentlichen Einrichtungen und für wirtschaftliche Dienstleistungen	3.404,80	3.700	3.700	3.700	3.700	3.700
	43290000 Sonstige / Vermischte Einnahmen	291,79	200	200	200	200	200
10	Summe 1 Summe der laufenden Erträge aus Verwaltungstätigkeit bis 9	3.696,59	3.900	3.900	3.900	3.900	3.900
11	- Personalaufwendungen	331,36	1.050	600	600	600	600
	50291000 Vergütungen	331,36	1.050	600	600	600	600
13	- Aufwendungen für Sach- und Dienstleistungen	8.310,47	8.400	9.900	9.900	9.900	9.900
	52313000 Gebäude einschließlich der Bestandteile, die dem Gebäude zuzurechnen sind	2.758,09	2.100	2.600	2.600	2.600	2.600
	52321000 Bewirtschaftung der Grundstücke, Außenanlagen, Gebäude und Gebäudeeinrichtungen / Grundstücke	5.552,38	6.200	6.700	6.700	6.700	6.700
	52370000 Unterhaltung der Betriebs- und Geschäftsausstattung	0,00	100	600	600	600	600
14	- Abschreibungen gem. § 2 Abs. 1 Nr. 14 GemHVO	7.889,31	7.910	7.910	7.910	7.910	7.910
	53490000 Abschreibungen auf bebaute Grundstücke und grundstücksgleiche Rechte / mit sonstigen Gebäuden	6.747,86	6.760	6.760	6.760	6.760	6.760
	53850000 Betriebs- und Geschäftsausstattung	1.141,45	1.150	1.150	1.150	1.150	1.150
19	Summe Summe der laufenden Aufwendungen aus Verwaltungstätigkeit 11 bis 18	16.531,14	17.360	18.410	18.410	18.410	18.410
20	Saldo Laufendes Ergebnis aus Verwaltungstätigkeit von 10 und 19	-12.834,55	-13.460	-14.510	-14.510	-14.510	-14.510
23	Saldo 21 Finanzergebnis und 22	0,00	0	0	0	0	0
24	Summe Ordentliches Ergebnis 20 und 23	-12.834,55	-13.460	-14.510	-14.510	-14.510	-14.510
27	Saldo 25 Außerordentliches Ergebnis und 26	0,00	0	0	0	0	0
28	Summe Jahresergebnis des Teilhaushalts vor Verrechnung der internen 24 und 27 Leistungsbeziehungen	-12.834,55	-13.460	-14.510	-14.510	-14.510	-14.510
31	Saldo 29 Saldo der Erträge und Aufwendungen aus internen Leistungsbeziehungen	0,00	0	0	0	0	0



Teilergebnisplan 2020

5.7.3.1

Hauptproduktbereich: 5 Gestaltung Umwelt
Produktbereich: 5.7 Wirtschaft und Tourismus
Produktgruppe: 5.7.3 Allgemeine Einrichtungen und Unternehmen
Produkt: 5.7.3.1 Kommunale allgemeine Einrichtungen und Unternehmen

Ifd. Nr.	Ertrags- und Aufwandsarten	Ergebnis	Ansatz	Ansatz	Planung	Planung	Planung
		2018	2019	2020	2021	2022	2023
in EUR							
<i>und 30</i>							
32	Summe Jahresergebnis des Teilhaushalts nach der Verrechnung der internen 28 und 31 Leistungsbeziehungen	-12.834,55	-13.460	-14.510	-14.510	-14.510	-14.510



Teilergebnisplan 2020

5.7.5.0

Hauptproduktbereich: 5 Gestaltung Umwelt
 Produktbereich: 5.7 Wirtschaft und Tourismus
 Produktgruppe: 5.7.5 Tourismus
 Produkt: 5.7.5.0 Tourismusförderung

Ifd. Nr.	Ertrags- und Aufwandsarten	Ergebnis 2018	Ansatz 2019	Ansatz 2020	Planung 2021	Planung 2022	Planung 2023
		in EUR					
10	Summe 1 Summe der laufenden Erträge aus Verwaltungstätigkeit bis 9	0,00	0	0	0	0	0
18	- Sonstige laufende Aufwendungen	40,90	50	50	50	50	50
	56990000 Sonstige laufende Aufwendungen / sonstige laufende Aufwendungen der Verwaltungstätigkeit / Sonstige	40,90	50	50	50	50	50
19	Summe 11 bis 18 Summe der laufenden Aufwendungen aus Verwaltungstätigkeit	40,90	50	50	50	50	50
20	Saldo von 10 und 19 Laufendes Ergebnis aus Verwaltungstätigkeit	-40,90	-50	-50	-50	-50	-50
23	Saldo 21 und 22 Finanzergebnis	0,00	0	0	0	0	0
24	Summe 20 und 23 Ordentliches Ergebnis	-40,90	-50	-50	-50	-50	-50
27	Saldo 25 und 26 Außerordentliches Ergebnis	0,00	0	0	0	0	0
28	Summe 24 und 27 Jahresergebnis des Teilhaushalts vor Verrechnung der internen Leistungsbeziehungen	-40,90	-50	-50	-50	-50	-50
31	Saldo 29 und 30 Saldo der Erträge und Aufwendungen aus internen Leistungsbeziehungen	0,00	0	0	0	0	0
32	Summe 28 und 31 Jahresergebnis des Teilhaushalts nach der Verrechnung der internen Leistungsbeziehungen	-40,90	-50	-50	-50	-50	-50



Teilergebnisplan 2020

Hauptproduktbereich: 6 Zentrale Finanzdienstleistungen
Produktbereich: 6.1 Allgemeine Finanzwirtschaft
Produktgruppe: 6.1.1 Steuern, allgemeine Zuweisungen, allgemeine Umlagen
Produkt: 6.1.1.0 Steuern, allgemeine Zuweisungen, allgemeine Umlagen

Ifd. Nr.	Ertrags- und Aufwandsarten	Ergebnis	Ansatz	Ansatz	Planung	Planung	Planung
		2018	2019	2020	2021	2022	2023
in EUR							
01	+ Steuern und ähnliche Abgaben	320.415,11	305.900	333.560	338.740	346.160	354.590
	40110000 Grundsteuer A	3.297,63	3.300	3.300	3.300	3.300	3.300
	40120000 Grundsteuer B	27.520,48	27.500	27.900	27.900	27.900	27.900
	40131000 Gewerbesteuerzahlungen laufendes Jahr	77.858,68	56.400	72.000	72.000	72.500	72.500
	40210000 Gemeindeanteil an der Einkommensteuer	185.327,32	190.500	198.700	203.220	210.690	218.470
	40220000 Gemeindeanteil an der Umsatzsteuer	6.893,75	6.920	8.350	8.410	7.350	7.500
	40330000 Hundesteuer	2.611,88	2.700	2.800	2.800	2.800	2.800
	40521000 Familienleistungsausgleich	16.905,37	18.580	20.510	21.110	21.620	22.120
02	+ Zuwendungen, allgemeine Umlagen und sonstige Transfererträge	41.005,00	42.450	45.450	45.500	46.000	48.000
	41111000 Schlüsselzuweisung A	41.005,00	42.450	45.450	45.500	46.000	48.000
10	Summe 1 Summe der laufenden Erträge aus Verwaltungstätigkeit bis 9	361.420,11	348.350	379.010	384.240	392.160	402.590
16	- Zuwendungen, Umlagen und sonstige Transferaufwendungen	283.414,78	287.090	305.500	306.200	307.000	307.600
	54310000 Gewerbesteuerumlage	14.735,78	10.600	6.600	7.000	7.500	7.800
	54411000 Umlage zur Finanzierung des Fonds "Deutsche Einheit"	628,00	0	0	0	0	0
	54421000 Allgemeine Umlagen an Gemeindeverbände / Landkreise	146.359,00	150.190	159.400	159.600	159.800	160.000
	54423000 Allgemeine Umlagen an Gemeindeverbände / Verbandsgemeinden	121.692,00	126.300	139.500	139.600	139.700	139.800
19	Summe Summe der laufenden Aufwendungen aus Verwaltungstätigkeit 11 bis 18	283.414,78	287.090	305.500	306.200	307.000	307.600
20	Saldo von 10 und 19 Laufendes Ergebnis aus Verwaltungstätigkeit	78.005,33	61.260	73.510	78.040	85.160	94.990
21	+ Zinserträge und sonstige Finanzerträge	-562,00	0	0	0	0	0
	47920000 Vollverzinsung aus Gewerbesteuer (§ 233a AO)	-562,00	0	0	0	0	0
23	Saldo 21 Finanzergebnis und 22	-562,00	0	0	0	0	0
24	Summe Ordentliches Ergebnis 20 und 23	77.443,33	61.260	73.510	78.040	85.160	94.990
27	Saldo 25 Außerordentliches Ergebnis und 26	0,00	0	0	0	0	0
28	Summe Jahresergebnis des Teilhaushalts vor Verrechnung der internen						



Teilergebnisplan 2020

Hauptproduktbereich: 6 Zentrale Finanzdienstleistungen
Produktbereich: 6.1 Allgemeine Finanzwirtschaft
Produktgruppe: 6.1.1 Steuern, allgemeine Zuweisungen, allgemeine Umlagen
Produkt: 6.1.1.0 Steuern, allgemeine Zuweisungen, allgemeine Umlagen

Ifd. Nr.	Ertrags- und Aufwandsarten	Ergebnis 2018	Ansatz 2019	Ansatz 2020	Planung 2021	Planung 2022	Planung 2023
		in EUR					
	24 und 27 Leistungsbeziehungen	77.443,33	61.260	73.510	78.040	85.160	94.990
31	<i>Saldo 29 Saldo der Erträge und Aufwendungen aus internen Leistungsbeziehungen und 30</i>	0,00	0	0	0	0	0
32	Summe Jahresergebnis des Teilhaushalts nach der Verrechnung der internen 28 und 31 Leistungsbeziehungen	77.443,33	61.260	73.510	78.040	85.160	94.990



Teilergebnisplan 2020

Hauptproduktbereich: 6 Zentrale Finanzdienstleistungen
Produktbereich: 6.1 Allgemeine Finanzwirtschaft
Produktgruppe: 6.1.2 Sonstige allgemeine Finanzwirtschaft (soweit nicht einem anderen Produkt direkt zuzuordnen)
Produkt: 6.1.2.0 Sonstige allgemeine Finanzwirtschaft

Ifd. Nr.	Ertrags- und Aufwandsarten	Ergebnis 2018	Ansatz 2019	Ansatz 2020	Planung 2021	Planung 2022	Planung 2023
		in EUR					
09	+ Sonstige laufende Erträge	0,00	500	100	100	100	100
	46220000 Säumniszuschläge, Mahngebühren, Zustellungsgebühren und u.a.	0,00	500	100	100	100	100
10	Summe 1 Summe der laufenden Erträge aus Verwaltungstätigkeit bis 9	0,00	500	100	100	100	100
19	Summe Summe der laufenden Aufwendungen aus Verwaltungstätigkeit 11 bis 18	0,00	0	0	0	0	0
20	Saldo von 10 und 19 Laufendes Ergebnis aus Verwaltungstätigkeit	0,00	500	100	100	100	100
21	+ Zinserträge und sonstige Finanzerträge	1.263,84	370	370	370	370	370
	47143000 Zinserträge für Kredite / vom öffentlichen Bereich / von der EU / von Gemeinden und Gemeindeverbänden	0,00	100	100	100	100	100
	47190000 Zinserträge für Kredite / von sonstigen öffentlichen Sonderrechnungen	8,84	20	20	20	20	20
	47920000 Vollverzinsung aus Gewerbesteuer (§ 233a AO)	1.255,00	250	250	250	250	250
22	- Zinsaufwendungen und sonstige Finanzaufwendungen	58,57	200	200	200	200	200
	57430000 Zinsaufwendungen und sonstige Finanzaufwendungen / an den öffentlichen Bereich / an die EU / an Gemeinden und Gemeindeverbände	40,57	100	100	100	100	100
	57910000 Sonstige Zinsen und sonstige Finanzaufwendungen / aus der Vollverzinsung der Gewerbesteuer (§ 233a AO)	18,00	100	100	100	100	100
23	Saldo 21 Finanzergebnis und 22	1.205,27	170	170	170	170	170
24	Summe Ordentliches Ergebnis 20 und 23	1.205,27	670	270	270	270	270
27	Saldo 25 Außerordentliches Ergebnis und 26	0,00	0	0	0	0	0
28	Summe Jahresergebnis des Teilhaushalts vor Verrechnung der internen 24 und 27 Leistungsbeziehungen	1.205,27	670	270	270	270	270
31	Saldo 29 Saldo der Erträge und Aufwendungen aus internen Leistungsbeziehungen und 30	0,00	0	0	0	0	0
32	Summe Jahresergebnis des Teilhaushalts nach der Verrechnung der internen 28 und 31 Leistungsbeziehungen	1.205,27	670	270	270	270	270

Teilfinanzplan 2020



Teilfinanzplan 2020

1.1.1.0

A. Zahlungsübersicht

Hauptproduktbereich	1	Zentrale Verwaltung
Produktbereich	1.1	Innere Verwaltung
Produktgruppe	1.1.1	Verwaltungssteuerung
Produkt	1.1.1.0	Verwaltungssteuerung

Ifd. Nr.	Einzahlungs- und Auszahlungsarten (gem. § 3 Abs. 1 GemHVO)	Ergebnis 2018	Ansatz 2019	Ansatz 2020	Planung 2021	Planung 2022	Planung 2023
		in EUR					
		1	2	3	4	5	6
01	<i>Saldo der laufenden Ein- und Auszahlungen aus Verwaltungstätigkeit</i>	-696,07	-1.590	-3.740	-4.140	-2.140	-2.140
02	<i>Saldo der Zins- und sonstigen Finanzein- und -auszahlungen</i>	0,00	0	0	0	0	0
03	Summe 1 und 2 Saldo der ordentlichen Ein- und Auszahlungen	-696,07	-1.590	-3.740	-4.140	-2.140	-2.140
04	<i>Saldo der außerordentlichen Ein- und Auszahlungen</i>	0,00	0	0	0	0	0
05	Summe 3 und 4 Saldo der ordentlichen und außerordentlichen Ein- und Auszahlungen vor Verrechnung der internen Leistungsbeziehungen	-696,07	-1.590	-3.740	-4.140	-2.140	-2.140
06	<i>Saldo der internen Ein- und Auszahlungen aus internen Leistungsbeziehungen</i>	0,00	0	0	0	0	0
07	Summe 5 und 6 Summe der ordentlichen und außerordentlichen Ein- und Auszahlungen nach Verrechnung der internen Leistungsbeziehungen	-696,07	-1.590	-3.740	-4.140	-2.140	-2.140
16	Saldo 8 <i>Summe der Einzahlungen aus Investitionstätigkeit bis 15</i>	0,00	0	0	0	0	0
23	Saldo 17 <i>Summe der Auszahlungen aus Investitionstätigkeit bis 22</i>	0,00	0	0	0	0	0
24	Saldo 16 und 23 Saldo der Ein- und Auszahlungen aus Investitionstätigkeit	0,00	0	0	0	0	0
25	Summe 7 und 24 Finanzmittelüberschuss / Finanzmittelfehlbedarf des Teilhaushalts	-696,07	-1.590	-3.740	-4.140	-2.140	-2.140



Teilfinanzplan 2020

A. Zahlungsübersicht

Hauptproduktbereich	1	Zentrale Verwaltung
Produktbereich	1.1	Innere Verwaltung
Produktgruppe	1.1.1	Verwaltungssteuerung
Produkt	1.1.1.3	Öffentlichkeitsarbeit

Ifd. Nr.	Einzahlungs- und Auszahlungsarten (gem. § 3 Abs. 1 GemHVO)	Ergebnis 2018	Ansatz 2019	Ansatz 2020	Planung 2021	Planung 2022	Planung 2023
		in EUR					
		1	2	3	4	5	6
01	<i>Saldo der laufenden Ein- und Auszahlungen aus Verwaltungstätigkeit</i>	-303,07	-400	-500	-500	-500	-500
02	<i>Saldo der Zins- und sonstigen Finanzein- und -auszahlungen</i>	0,00	0	0	0	0	0
03	Summe 1 und 2 Saldo der ordentlichen Ein- und Auszahlungen	-303,07	-400	-500	-500	-500	-500
04	<i>Saldo der außerordentlichen Ein- und Auszahlungen</i>	0,00	0	0	0	0	0
05	Summe 3 und 4 Saldo der ordentlichen und außerordentlichen Ein- und Auszahlungen vor Verrechnung der internen Leistungsbeziehungen	-303,07	-400	-500	-500	-500	-500
06	<i>Saldo der internen Ein- und Auszahlungen aus internen Leistungsbeziehungen</i>	0,00	0	0	0	0	0
07	Summe 5 und 6 Summe der ordentlichen und außerordentlichen Ein- und Auszahlungen nach Verrechnung der internen Leistungsbeziehungen	-303,07	-400	-500	-500	-500	-500
16	Saldo 8 bis 15 <i>Summe der Einzahlungen aus Investitionstätigkeit</i>	0,00	0	0	0	0	0
23	Saldo 17 bis 22 <i>Summe der Auszahlungen aus Investitionstätigkeit</i>	0,00	0	0	0	0	0
24	Saldo 16 und 23 Saldo der Ein- und Auszahlungen aus Investitionstätigkeit	0,00	0	0	0	0	0
25	Summe 7 und 24 Finanzmittelüberschuss / Finanzmittelfehlbedarf des Teilhaushalts	-303,07	-400	-500	-500	-500	-500



Teilfinanzplan 2020

A. Zahlungsübersicht

Hauptproduktbereich	1	Zentrale Verwaltung
Produktbereich	1.1	Innere Verwaltung
Produktgruppe	1.1.1	Verwaltungssteuerung
Produkt	1.1.1.4	Gremien

Ifd. Nr.	Einzahlungs- und Auszahlungsarten (gem. § 3 Abs. 1 GemHVO)	Ergebnis	Ansatz	Ansatz	Planung	Planung	Planung
		2018	2019	2020	2021	2022	2023
		in EUR					
		1	2	3	4	5	6
01	<i>Saldo der laufenden Ein- und Auszahlungen aus Verwaltungstätigkeit</i>	-8.958,94	-10.780	-11.980	-11.980	-11.980	-11.980
02	<i>Saldo der Zins- und sonstigen Finanzein- und -auszahlungen</i>	0,00	0	0	0	0	0
03	Summe 1 und 2 Saldo der ordentlichen Ein- und Auszahlungen	-8.958,94	-10.780	-11.980	-11.980	-11.980	-11.980
04	<i>Saldo der außerordentlichen Ein- und Auszahlungen</i>	0,00	0	0	0	0	0
05	Summe 3 und 4 Saldo der ordentlichen und außerordentlichen Ein- und Auszahlungen vor Verrechnung der internen Leistungsbeziehungen	-8.958,94	-10.780	-11.980	-11.980	-11.980	-11.980
06	<i>Saldo der internen Ein- und Auszahlungen aus internen Leistungsbeziehungen</i>	0,00	0	0	0	0	0
07	Summe 5 und 6 Summe der ordentlichen und außerordentlichen Ein- und Auszahlungen nach Verrechnung der internen Leistungsbeziehungen	-8.958,94	-10.780	-11.980	-11.980	-11.980	-11.980
16	Saldo 8 <i>Summe der Einzahlungen aus Investitionstätigkeit bis 15</i>	0,00	0	0	0	0	0
23	Saldo 17 <i>Summe der Auszahlungen aus Investitionstätigkeit bis 22</i>	0,00	0	0	0	0	0
24	Saldo 16 und 23 Saldo der Ein- und Auszahlungen aus Investitionstätigkeit	0,00	0	0	0	0	0
25	Summe 7 und 24 Finanzmittelüberschuss / Finanzmittelfehlbedarf des Teilhaushalts	-8.958,94	-10.780	-11.980	-11.980	-11.980	-11.980



Teilfinanzplan 2020

A. Zahlungsübersicht

Hauptproduktbereich	1	Zentrale Verwaltung
Produktbereich	1.1	Innere Verwaltung
Produktgruppe	1.1.4	Zentrale Dienste
Produkt	1.1.4.1	Zentrales Grundstücks- und Gebäudemanagement

Ifd. Nr.	Einzahlungs- und Auszahlungsarten (gem. § 3 Abs. 1 GemHVO)	Ergebnis	Ansatz	Ansatz	Planung	Planung	Planung
		2018	2019	2020	2021	2022	2023
		in EUR					
		1	2	3	4	5	6
01	<i>Saldo der laufenden Ein- und Auszahlungen aus Verwaltungstätigkeit</i>	-1.095,68	-1.210	-1.290	-1.290	-1.290	-1.290
02	<i>Saldo der Zins- und sonstigen Finanzein- und -auszahlungen</i>	0,00	0	0	0	0	0
03	Summe 1 und 2 Saldo der ordentlichen Ein- und Auszahlungen	-1.095,68	-1.210	-1.290	-1.290	-1.290	-1.290
04	<i>Saldo der außerordentlichen Ein- und Auszahlungen</i>	0,00	0	0	0	0	0
05	Summe 3 und 4 Saldo der ordentlichen und außerordentlichen Ein- und Auszahlungen vor Verrechnung der internen Leistungsbeziehungen	-1.095,68	-1.210	-1.290	-1.290	-1.290	-1.290
06	<i>Saldo der internen Ein- und Auszahlungen aus internen Leistungsbeziehungen</i>	0,00	0	0	0	0	0
07	Summe 5 und 6 Summe der ordentlichen und außerordentlichen Ein- und Auszahlungen nach Verrechnung der internen Leistungsbeziehungen	-1.095,68	-1.210	-1.290	-1.290	-1.290	-1.290
16	Saldo 8 <i>Summe der Einzahlungen aus Investitionstätigkeit bis 15</i>	0,00	0	0	0	0	0
23	Saldo 17 <i>Summe der Auszahlungen aus Investitionstätigkeit bis 22</i>	0,00	0	0	0	0	0
24	Saldo 16 und 23 Saldo der Ein- und Auszahlungen aus Investitionstätigkeit	0,00	0	0	0	0	0
25	Summe 7 und 24 Finanzmittelüberschuss / Finanzmittelfehlbedarf des Teilhaushalts	-1.095,68	-1.210	-1.290	-1.290	-1.290	-1.290



Teilfinanzplan 2020

A. Zahlungsübersicht

Hauptproduktbereich	1	Zentrale Verwaltung
Produktbereich	1.1	Innere Verwaltung
Produktgruppe	1.1.4	Zentrale Dienste
Produkt	1.1.4.2	Liegenschaften

Ifd. Nr.	Einzahlungs- und Auszahlungsarten (gem. § 3 Abs. 1 GemHVO)	Ergebnis	Ansatz	Ansatz	Planung	Planung	Planung
		2018	2019	2020	2021	2022	2023
		in EUR					
		1	2	3	4	5	6
01	Saldo der laufenden Ein- und Auszahlungen aus Verwaltungstätigkeit	812,40	800	800	800	800	800
02	Saldo der Zins- und sonstigen Finanzein- und -auszahlungen	0,00	0	0	0	0	0
03	Summe 1 und 2 Saldo der ordentlichen Ein- und Auszahlungen	812,40	800	800	800	800	800
04	Saldo der außerordentlichen Ein- und Auszahlungen	0,00	0	0	0	0	0
05	Summe 3 und 4 Saldo der ordentlichen und außerordentlichen Ein- und Auszahlungen vor Verrechnung der internen Leistungsbeziehungen	812,40	800	800	800	800	800
06	Saldo der internen Ein- und Auszahlungen aus internen Leistungsbeziehungen	0,00	0	0	0	0	0
07	Summe 5 und 6 Summe der ordentlichen und außerordentlichen Ein- und Auszahlungen nach Verrechnung der internen Leistungsbeziehungen	812,40	800	800	800	800	800
16	Saldo 8 bis 15 Summe der Einzahlungen aus Investitionstätigkeit	0,00	0	0	0	0	0
18	- Auszahlungen für Sachanlagen	209,32	0	0	0	0	0
78531000	Auszahlungen für den Erwerb von Grund und Boden	209,32	0	0	0	0	0
23	Saldo 17 bis 22 Summe der Auszahlungen aus Investitionstätigkeit	209,32	0	0	0	0	0
24	Saldo 16 und 23 Saldo der Ein- und Auszahlungen aus Investitionstätigkeit	-209,32	0	0	0	0	0
25	Summe 7 und 24 Finanzmittelüberschuss / Finanzmittelfehlbedarf des Teilhaushalts	603,08	800	800	800	800	800



Teilfinanzplan 2020

A. Zahlungsübersicht

Hauptproduktbereich	1	Zentrale Verwaltung
Produktbereich	1.1	Innere Verwaltung
Produktgruppe	1.1.4	Zentrale Dienste
Produkt	1.1.4.3	Bauhof

Ifd. Nr.	Einzahlungs- und Auszahlungsarten (gem. § 3 Abs. 1 GemHVO)	Ergebnis	Ansatz	Ansatz	Planung	Planung	Planung
		2018	2019	2020	2021	2022	2023
		in EUR					
		1	2	3	4	5	6
01	Saldo der laufenden Ein- und Auszahlungen aus Verwaltungstätigkeit	-165,23	-170	-170	-170	-170	-170
02	Saldo der Zins- und sonstigen Finanzein- und -auszahlungen	0,00	0	0	0	0	0
03	Summe 1 und 2 Saldo der ordentlichen Ein- und Auszahlungen	-165,23	-170	-170	-170	-170	-170
04	Saldo der außerordentlichen Ein- und Auszahlungen	0,00	0	0	0	0	0
05	Summe 3 und 4 Saldo der ordentlichen und außerordentlichen Ein- und Auszahlungen vor Verrechnung der internen Leistungsbeziehungen	-165,23	-170	-170	-170	-170	-170
06	Saldo der internen Ein- und Auszahlungen aus internen Leistungsbeziehungen	0,00	0	0	0	0	0
07	Summe 5 und 6 Summe der ordentlichen und außerordentlichen Ein- und Auszahlungen nach Verrechnung der internen Leistungsbeziehungen	-165,23	-170	-170	-170	-170	-170
16	Saldo 8 bis 15 Summe der Einzahlungen aus Investitionstätigkeit	0,00	0	0	0	0	0
18	- Auszahlungen für Sachanlagen	4.149,99	0	0	0	0	0
78560000	Auszahlungen für Fahrzeuge, Maschinen und technische Anlagen	4.149,99	0	0	0	0	0
23	Saldo 17 bis 22 Summe der Auszahlungen aus Investitionstätigkeit	4.149,99	0	0	0	0	0
24	Saldo 16 und 23 Saldo der Ein- und Auszahlungen aus Investitionstätigkeit	-4.149,99	0	0	0	0	0
25	Summe 7 und 24 Finanzmittelüberschuss / Finanzmittelfehlbedarf des Teilhaushalts	-4.315,22	-170	-170	-170	-170	-170



Teilfinanzplan 2020

A. Zahlungsübersicht

Hauptproduktbereich	1	Zentrale Verwaltung
Produktbereich	1.1	Innere Verwaltung
Produktgruppe	1.1.4	Zentrale Dienste
Produkt	1.1.4.6	Versicherungen

Ifd. Nr.	Einzahlungs- und Auszahlungsarten (gem. § 3 Abs. 1 GemHVO)	Ergebnis	Ansatz	Ansatz	Planung	Planung	Planung
		2018	2019	2020	2021	2022	2023
		in EUR					
		1	2	3	4	5	6
01	<i>Saldo der laufenden Ein- und Auszahlungen aus Verwaltungstätigkeit</i>	-1.482,38	-1.550	-1.200	-1.300	-1.400	-1.600
02	<i>Saldo der Zins- und sonstigen Finanzein- und -auszahlungen</i>	0,00	0	0	0	0	0
03	Summe 1 und 2 Saldo der ordentlichen Ein- und Auszahlungen	-1.482,38	-1.550	-1.200	-1.300	-1.400	-1.600
04	<i>Saldo der außerordentlichen Ein- und Auszahlungen</i>	0,00	0	0	0	0	0
05	Summe 3 und 4 Saldo der ordentlichen und außerordentlichen Ein- und Auszahlungen vor Verrechnung der internen Leistungsbeziehungen	-1.482,38	-1.550	-1.200	-1.300	-1.400	-1.600
06	<i>Saldo der internen Ein- und Auszahlungen aus internen Leistungsbeziehungen</i>	0,00	0	0	0	0	0
07	Summe 5 und 6 Summe der ordentlichen und außerordentlichen Ein- und Auszahlungen nach Verrechnung der internen Leistungsbeziehungen	-1.482,38	-1.550	-1.200	-1.300	-1.400	-1.600
16	Saldo 8 <i>Summe der Einzahlungen aus Investitionstätigkeit bis 15</i>	0,00	0	0	0	0	0
23	Saldo 17 <i>Summe der Auszahlungen aus Investitionstätigkeit bis 22</i>	0,00	0	0	0	0	0
24	Saldo 16 und 23 Saldo der Ein- und Auszahlungen aus Investitionstätigkeit	0,00	0	0	0	0	0
25	Summe 7 und 24 Finanzmittelüberschuss / Finanzmittelfehlbedarf des Teilhaushalts	-1.482,38	-1.550	-1.200	-1.300	-1.400	-1.600



Teilfinanzplan 2020

1.2.1.0

A. Zahlungsübersicht

Hauptproduktbereich	1	Zentrale Verwaltung
Produktbereich	1.2	Sicherheit und Ordnung
Produktgruppe	1.2.1	Statistik und Wahlen
Produkt	1.2.1.0	Statistik und Wahlen

Ifd. Nr.	Einzahlungs- und Auszahlungsarten (gem. § 3 Abs. 1 GemHVO)	Ergebnis	Ansatz	Ansatz	Planung	Planung	Planung
		2018	2019	2020	2021	2022	2023
		in EUR					
		1	2	3	4	5	6
01	<i>Saldo der laufenden Ein- und Auszahlungen aus Verwaltungstätigkeit</i>	0,00	-500	0	-500	-100	-100
02	<i>Saldo der Zins- und sonstigen Finanzein- und -auszahlungen</i>	0,00	0	0	0	0	0
03	Summe 1 und 2 Saldo der ordentlichen Ein- und Auszahlungen	0,00	-500	0	-500	-100	-100
04	<i>Saldo der außerordentlichen Ein- und Auszahlungen</i>	0,00	0	0	0	0	0
05	Summe 3 und 4 Saldo der ordentlichen und außerordentlichen Ein- und Auszahlungen vor Verrechnung der internen Leistungsbeziehungen	0,00	-500	0	-500	-100	-100
06	<i>Saldo der internen Ein- und Auszahlungen aus internen Leistungsbeziehungen</i>	0,00	0	0	0	0	0
07	Summe 5 und 6 Summe der ordentlichen und außerordentlichen Ein- und Auszahlungen nach Verrechnung der internen Leistungsbeziehungen	0,00	-500	0	-500	-100	-100
16	<i>Saldo 8 bis 15 Summe der Einzahlungen aus Investitionstätigkeit</i>	0,00	0	0	0	0	0
23	<i>Saldo 17 bis 22 Summe der Auszahlungen aus Investitionstätigkeit</i>	0,00	0	0	0	0	0
24	Saldo 16 und 23 Saldo der Ein- und Auszahlungen aus Investitionstätigkeit	0,00	0	0	0	0	0
25	Summe 7 und 24 Finanzmittelüberschuss / Finanzmittelfehlbedarf des Teilhaushalts	0,00	-500	0	-500	-100	-100



Teilfinanzplan 2020

A. Zahlungsübersicht

Hauptproduktbereich	2	Schule und Kultur
Produktbereich	2.8	Heimat- und sonstige Kulturpflege
Produktgruppe	2.8.1	Heimat- und sonstige Kulturpflege
Produkt	2.8.1.0	Heimat- und sonstige Kulturpflege

Ifd. Nr.	Einzahlungs- und Auszahlungsarten (gem. § 3 Abs. 1 GemHVO)	Ergebnis	Ansatz	Ansatz	Planung	Planung	Planung
		2018	2019	2020	2021	2022	2023
		in EUR					
		1	2	3	4	5	6
01	<i>Saldo der laufenden Ein- und Auszahlungen aus Verwaltungstätigkeit</i>	-509,10	-750	-700	-700	-700	-700
02	<i>Saldo der Zins- und sonstigen Finanzein- und -auszahlungen</i>	0,00	0	0	0	0	0
03	Summe 1 und 2 Saldo der ordentlichen Ein- und Auszahlungen	-509,10	-750	-700	-700	-700	-700
04	<i>Saldo der außerordentlichen Ein- und Auszahlungen</i>	0,00	0	0	0	0	0
05	Summe 3 und 4 Saldo der ordentlichen und außerordentlichen Ein- und Auszahlungen vor Verrechnung der internen Leistungsbeziehungen	-509,10	-750	-700	-700	-700	-700
06	<i>Saldo der internen Ein- und Auszahlungen aus internen Leistungsbeziehungen</i>	0,00	0	0	0	0	0
07	Summe 5 und 6 Summe der ordentlichen und außerordentlichen Ein- und Auszahlungen nach Verrechnung der internen Leistungsbeziehungen	-509,10	-750	-700	-700	-700	-700
16	Saldo 8 bis 15 <i>Summe der Einzahlungen aus Investitionstätigkeit</i>	0,00	0	0	0	0	0
23	Saldo 17 bis 22 <i>Summe der Auszahlungen aus Investitionstätigkeit</i>	0,00	0	0	0	0	0
24	Saldo 16 und 23 Saldo der Ein- und Auszahlungen aus Investitionstätigkeit	0,00	0	0	0	0	0
25	Summe 7 und 24 Finanzmittelüberschuss / Finanzmittelfehlbedarf des Teilhaushalts	-509,10	-750	-700	-700	-700	-700



Teilfinanzplan 2020

A. Zahlungsübersicht

Hauptproduktbereich	3	Soziales und Jugend
Produktbereich	3.3	Förderung der Wohlfahrtspflege
Produktgruppe	3.3.1	Förderung von Trägern der Wohlfahrtspflege
Produkt	3.3.1.0	Förderung von Trägern der Wohlfahrtspflege

Ifd. Nr.	Einzahlungs- und Auszahlungsarten (gem. § 3 Abs. 1 GemHVO)	Ergebnis	Ansatz	Ansatz	Planung	Planung	Planung
		2018	2019	2020	2021	2022	2023
		in EUR					
		1	2	3	4	5	6
01	<i>Saldo der laufenden Ein- und Auszahlungen aus Verwaltungstätigkeit</i>	-240,63	-250	-350	-350	-350	-350
02	<i>Saldo der Zins- und sonstigen Finanzein- und -auszahlungen</i>	0,00	0	0	0	0	0
03	Summe 1 und 2 Saldo der ordentlichen Ein- und Auszahlungen	-240,63	-250	-350	-350	-350	-350
04	<i>Saldo der außerordentlichen Ein- und Auszahlungen</i>	0,00	0	0	0	0	0
05	Summe 3 und 4 Saldo der ordentlichen und außerordentlichen Ein- und Auszahlungen vor Verrechnung der internen Leistungsbeziehungen	-240,63	-250	-350	-350	-350	-350
06	<i>Saldo der internen Ein- und Auszahlungen aus internen Leistungsbeziehungen</i>	0,00	0	0	0	0	0
07	Summe 5 und 6 Summe der ordentlichen und außerordentlichen Ein- und Auszahlungen nach Verrechnung der internen Leistungsbeziehungen	-240,63	-250	-350	-350	-350	-350
16	Saldo 8 bis 15 <i>Summe der Einzahlungen aus Investitionstätigkeit</i>	0,00	0	0	0	0	0
23	Saldo 17 bis 22 <i>Summe der Auszahlungen aus Investitionstätigkeit</i>	0,00	0	0	0	0	0
24	Saldo 16 und 23 Saldo der Ein- und Auszahlungen aus Investitionstätigkeit	0,00	0	0	0	0	0
25	Summe 7 und 24 Finanzmittelüberschuss / Finanzmittelfehlbedarf des Teilhaushalts	-240,63	-250	-350	-350	-350	-350



Teilfinanzplan 2020

A. Zahlungsübersicht

Hauptproduktbereich	3	Soziales und Jugend
Produktbereich	3.6	Kinder-, Jugend- und Familienhilfe
Produktgruppe	3.6.6	Einrichtungen der Jugendarbeit
Produkt	3.6.6.0	Einrichtungen der Jugendarbeit

Ifd. Nr.	Einzahlungs- und Auszahlungsarten (gem. § 3 Abs. 1 GemHVO)	Ergebnis	Ansatz	Ansatz	Planung	Planung	Planung
		2018	2019	2020	2021	2022	2023
		in EUR					
		1	2	3	4	5	6
01	<i>Saldo der laufenden Ein- und Auszahlungen aus Verwaltungstätigkeit</i>	-247,84	-700	-600	-600	-650	-650
02	<i>Saldo der Zins- und sonstigen Finanzein- und -auszahlungen</i>	0,00	0	0	0	0	0
03	Summe 1 und 2 Saldo der ordentlichen Ein- und Auszahlungen	-247,84	-700	-600	-600	-650	-650
04	<i>Saldo der außerordentlichen Ein- und Auszahlungen</i>	0,00	0	0	0	0	0
05	Summe 3 und 4 Saldo der ordentlichen und außerordentlichen Ein- und Auszahlungen vor Verrechnung der internen Leistungsbeziehungen	-247,84	-700	-600	-600	-650	-650
06	<i>Saldo der internen Ein- und Auszahlungen aus internen Leistungsbeziehungen</i>	0,00	0	0	0	0	0
07	Summe 5 und 6 Summe der ordentlichen und außerordentlichen Ein- und Auszahlungen nach Verrechnung der internen Leistungsbeziehungen	-247,84	-700	-600	-600	-650	-650
16	Saldo 8 bis 15 <i>Summe der Einzahlungen aus Investitionstätigkeit</i>	0,00	0	0	0	0	0
23	Saldo 17 bis 22 <i>Summe der Auszahlungen aus Investitionstätigkeit</i>	0,00	0	0	0	0	0
24	Saldo 16 und 23 Saldo der Ein- und Auszahlungen aus Investitionstätigkeit	0,00	0	0	0	0	0
25	Summe 7 und 24 Finanzmittelüberschuss / Finanzmittelfehlbedarf des Teilhaushalts	-247,84	-700	-600	-600	-650	-650



Teilfinanzplan 2020

4.1.4.0

A. Zahlungsübersicht

Hauptproduktbereich	4	Gesundheit und Sport
Produktbereich	4.1	Gesundheitsdienste
Produktgruppe	4.1.4	Maßnahmen der Gesundheitspflege
Produkt	4.1.4.0	Maßnahmen der Gesundheitspflege -Defibrilator-

lfd. Nr.	Einzahlungs- und Auszahlungsarten (gem. § 3 Abs. 1 GemHVO)	Ergebnis	Ansatz	Ansatz	Planung	Planung	Planung
		2018	2019	2020	2021	2022	2023
		in EUR					
		1	2	3	4	5	6
01	Saldo der laufenden Ein- und Auszahlungen aus Verwaltungstätigkeit	-420,90	-200	-100	-100	-100	-100
02	Saldo der Zins- und sonstigen Finanzein- und -auszahlungen	0,00	0	0	0	0	0
03	Summe 1 und 2 Saldo der ordentlichen Ein- und Auszahlungen	-420,90	-200	-100	-100	-100	-100
04	Saldo der außerordentlichen Ein- und Auszahlungen	0,00	0	0	0	0	0
05	Summe 3 und 4 Saldo der ordentlichen und außerordentlichen Ein- und Auszahlungen vor Verrechnung der internen Leistungsbeziehungen	-420,90	-200	-100	-100	-100	-100
06	Saldo der internen Ein- und Auszahlungen aus internen Leistungsbeziehungen	0,00	0	0	0	0	0
07	Summe 5 und 6 Summe der ordentlichen und außerordentlichen Ein- und Auszahlungen nach Verrechnung der internen Leistungsbeziehungen	-420,90	-200	-100	-100	-100	-100
16	Saldo 8 bis 15 Summe der Einzahlungen aus Investitionstätigkeit	0,00	0	0	0	0	0
23	Saldo 17 bis 22 Summe der Auszahlungen aus Investitionstätigkeit	0,00	0	0	0	0	0
24	Saldo 16 und 23 Saldo der Ein- und Auszahlungen aus Investitionstätigkeit	0,00	0	0	0	0	0
25	Summe 7 und 24 Finanzmittelüberschuss / Finanzmittelfehlbedarf des Teilhaushalts	-420,90	-200	-100	-100	-100	-100



Teilfinanzplan 2020

A. Zahlungsübersicht

Hauptproduktbereich	4	Gesundheit und Sport
Produktbereich	4.2	Sportförderung
Produktgruppe	4.2.4	Sportstätten und Bäder (ohne Sporteinrichtungen der Schulen und der Einrichtungen, die Teile eines Kurbetriebes sind)
Produkt	4.2.4.1	Kommunale Sportstätten und Bäder

Ifd. Nr.	Einzahlungs- und Auszahlungsarten (gem. § 3 Abs. 1 GemHVO)	Ergebnis	Ansatz	Ansatz	Planung	Planung	Planung
		2018	2019	2020	2021	2022	2023
		in EUR					
		1	2	3	4	5	6
01	<i>Saldo der laufenden Ein- und Auszahlungen aus Verwaltungstätigkeit</i>	0,00	-100	-50	-50	-50	-50
02	<i>Saldo der Zins- und sonstigen Finanzein- und -auszahlungen</i>	0,00	0	0	0	0	0
03	Summe 1 und 2 Saldo der ordentlichen Ein- und Auszahlungen	0,00	-100	-50	-50	-50	-50
04	<i>Saldo der außerordentlichen Ein- und Auszahlungen</i>	0,00	0	0	0	0	0
05	Summe 3 und 4 Saldo der ordentlichen und außerordentlichen Ein- und Auszahlungen vor Verrechnung der internen Leistungsbeziehungen	0,00	-100	-50	-50	-50	-50
06	<i>Saldo der internen Ein- und Auszahlungen aus internen Leistungsbeziehungen</i>	0,00	0	0	0	0	0
07	Summe 5 und 6 Summe der ordentlichen und außerordentlichen Ein- und Auszahlungen nach Verrechnung der internen Leistungsbeziehungen	0,00	-100	-50	-50	-50	-50
16	<i>Saldo 8 bis 15 Summe der Einzahlungen aus Investitionstätigkeit</i>	0,00	0	0	0	0	0
23	<i>Saldo 17 bis 22 Summe der Auszahlungen aus Investitionstätigkeit</i>	0,00	0	0	0	0	0
24	Saldo 16 und 23 Saldo der Ein- und Auszahlungen aus Investitionstätigkeit	0,00	0	0	0	0	0
25	Summe 7 und 24 Finanzmittelüberschuss / Finanzmittelfehlbedarf des Teilhaushalts	0,00	-100	-50	-50	-50	-50



Teilfinanzplan 2020

A. Zahlungsübersicht

Hauptproduktbereich	5	Gestaltung Umwelt
Produktbereich	5.3	Ver- und Entsorgung
Produktgruppe	5.3.1	Elektrizitätsversorgung
Produkt	5.3.1.2	Stromnetz Verbandsgemeinde Katzenelnbogen Anstalt des öffentlichen Rechts

lfd. Nr.	Einzahlungs- und Auszahlungsarten (gem. § 3 Abs. 1 GemHVO)	Ergebnis	Ansatz	Ansatz	Planung	Planung	Planung
		2018	2019	2020	2021	2022	2023
		in EUR					
		1	2	3	4	5	6
01	Saldo der laufenden Ein- und Auszahlungen aus Verwaltungstätigkeit	0,00	0	0	0	0	0
02	Saldo der Zins- und sonstigen Finanzein- und -auszahlungen	1.490,56	1.830	-630	-580	-530	-490
03	Summe 1 und 2 Saldo der ordentlichen Ein- und Auszahlungen	1.490,56	1.830	-630	-580	-530	-490
04	Saldo der außerordentlichen Ein- und Auszahlungen	0,00	0	0	0	0	0
05	Summe 3 und 4 Saldo der ordentlichen und außerordentlichen Ein- und Auszahlungen vor Verrechnung der internen Leistungsbeziehungen	1.490,56	1.830	-630	-580	-530	-490
06	Saldo der internen Ein- und Auszahlungen aus internen Leistungsbeziehungen	0,00	0	0	0	0	0
07	Summe 5 und 6 Summe der ordentlichen und außerordentlichen Ein- und Auszahlungen nach Verrechnung der internen Leistungsbeziehungen	1.490,56	1.830	-630	-580	-530	-490
16	Saldo 8 bis 15 Summe der Einzahlungen aus Investitionstätigkeit	0,00	0	0	0	0	0
23	Saldo 17 bis 22 Summe der Auszahlungen aus Investitionstätigkeit	0,00	0	0	0	0	0
24	Saldo 16 und 23 Saldo der Ein- und Auszahlungen aus Investitionstätigkeit	0,00	0	0	0	0	0
25	Summe 7 und 24 Finanzmittelüberschuss / Finanzmittelfehlbedarf des Teilhaushalts	1.490,56	1.830	-630	-580	-530	-490



Teilfinanzplan 2020

A. Zahlungsübersicht

Hauptproduktbereich	5	Gestaltung Umwelt
Produktbereich	5.4	Verkehrsflächen und -anlagen, ÖPNV
Produktgruppe	5.4.1	Gemeindestraßen / Kreisstraßen, soweit der Kreis Straßenbaulastträger ist
Produkt	5.4.1.0	Gemeindestraßen

Ifd. Nr.	Einzahlungs- und Auszahlungsarten (gem. § 3 Abs. 1 GemHVO)	Ergebnis	Ansatz	Ansatz	Planung	Planung	Planung
		2018	2019	2020	2021	2022	2023
		in EUR					
		1	2	3	4	5	6
01	Saldo der laufenden Ein- und Auszahlungen aus Verwaltungstätigkeit	-18.322,47	-18.670	-18.640	-19.690	-19.990	-20.190
02	Saldo der Zins- und sonstigen Finanzein- und -auszahlungen	0,00	0	0	0	0	0
03	Summe 1 und 2	-18.322,47	-18.670	-18.640	-19.690	-19.990	-20.190
04	Saldo der außerordentlichen Ein- und Auszahlungen	0,00	0	0	0	0	0
05	Summe 3 und 4	-18.322,47	-18.670	-18.640	-19.690	-19.990	-20.190
06	Saldo der internen Ein- und Auszahlungen aus internen Leistungsbeziehungen	0,00	0	0	0	0	0
07	Summe der ordentlichen und außerordentlichen Ein- und Auszahlungen nach Verrechnung der internen Leistungsbeziehungen	-18.322,47	-18.670	-18.640	-19.690	-19.990	-20.190
08	+ Einzahlungen aus Investitionszuwendungen	69.895,00	10.000	0	0	0	0
09	68142000 Investitionszuwendungen / vom öffentlichen Bereich / von der EU / vom Land	69.895,00	10.000	0	0	0	0
	+ Einzahlungen aus Beiträgen und ähnlichen Entgelten	3.537,04	80.000	80.000	0	0	0
	68259000 Beiträge und ähnliche Entgelte / vom privaten Bereich / vom sonstigen privaten Bereich	3.537,04	80.000	80.000	0	0	0
16	Saldo 8 bis 15	73.432,04	90.000	80.000	0	0	0
18	- Auszahlungen für Sachanlagen	357.558,96	0	0	0	0	0
	78571000 Auszahlungen für bewegliche Sachen des Anlagevermögens oberhalb der Wertgrenze i.H.v. 410,00 Euro	3.536,09	0	0	0	0	0
	78593000 Auszahlungen für Baumaßnahmen	354.022,87	0	0	0	0	0
23	Saldo 17 bis 22	357.558,96	0	0	0	0	0
24	Saldo 16 und 23	-284.126,92	90.000	80.000	0	0	0
25	Summe 7 und 24	-302.449,39	71.330	61.360	-19.690	-19.990	-20.190



Teilfinanzplan 2020

A. Zahlungsübersicht

Hauptproduktbereich	5	Gestaltung Umwelt
Produktbereich	5.4	Verkehrsflächen und -anlagen, ÖPNV
Produktgruppe	5.4.1	Gemeindestraßen / Kreisstraßen, soweit der Kreis Straßenbaulastträger ist
Produkt	5.4.1.5	Konzessionsabgaben

Ifd. Nr.	Einzahlungs- und Auszahlungsarten (gem. § 3 Abs. 1 GemHVO)	Ergebnis	Ansatz	Ansatz	Planung	Planung	Planung
		2018	2019	2020	2021	2022	2023
		in EUR					
		1	2	3	4	5	6
01	<i>Saldo der laufenden Ein- und Auszahlungen aus Verwaltungstätigkeit</i>	9.153,15	9.300	9.000	9.200	9.300	9.400
02	<i>Saldo der Zins- und sonstigen Finanzein- und -auszahlungen</i>	0,00	0	0	0	0	0
03	Summe 1 und 2 Saldo der ordentlichen Ein- und Auszahlungen	9.153,15	9.300	9.000	9.200	9.300	9.400
04	<i>Saldo der außerordentlichen Ein- und Auszahlungen</i>	0,00	0	0	0	0	0
05	Summe 3 und 4 Saldo der ordentlichen und außerordentlichen Ein- und Auszahlungen vor Verrechnung der internen Leistungsbeziehungen	9.153,15	9.300	9.000	9.200	9.300	9.400
06	<i>Saldo der internen Ein- und Auszahlungen aus internen Leistungsbeziehungen</i>	0,00	0	0	0	0	0
07	Summe 5 und 6 Summe der ordentlichen und außerordentlichen Ein- und Auszahlungen nach Verrechnung der internen Leistungsbeziehungen	9.153,15	9.300	9.000	9.200	9.300	9.400
16	Saldo 8 bis 15 <i>Summe der Einzahlungen aus Investitionstätigkeit</i>	0,00	0	0	0	0	0
23	Saldo 17 bis 22 <i>Summe der Auszahlungen aus Investitionstätigkeit</i>	0,00	0	0	0	0	0
24	Saldo 16 und 23 Saldo der Ein- und Auszahlungen aus Investitionstätigkeit	0,00	0	0	0	0	0
25	Summe 7 und 24 Finanzmittelüberschuss / Finanzmittelfehlbedarf des Teilhaushalts	9.153,15	9.300	9.000	9.200	9.300	9.400



Teilfinanzplan 2020

A. Zahlungsübersicht

Hauptproduktbereich	5	Gestaltung Umwelt
Produktbereich	5.5	Natur- und Landschaftspflege
Produktgruppe	5.5.1	Öffentliches Grün / Landschaftsbau (soweit keinem anderen Produkt zuzuordnen)
Produkt	5.5.1.0	Öffentliches Grün / Landschaftsbau

Ifd. Nr.	Einzahlungs- und Auszahlungsarten (gem. § 3 Abs. 1 GemHVO)	Ergebnis	Ansatz	Ansatz	Planung	Planung	Planung
		2018	2019	2020	2021	2022	2023
		in EUR					
		1	2	3	4	5	6
01	<i>Saldo der laufenden Ein- und Auszahlungen aus Verwaltungstätigkeit</i>	-7.812,15	-7.650	-8.650	-8.650	-8.650	-8.650
02	<i>Saldo der Zins- und sonstigen Finanzein- und -auszahlungen</i>	0,00	0	0	0	0	0
03	Summe 1 und 2 Saldo der ordentlichen Ein- und Auszahlungen	-7.812,15	-7.650	-8.650	-8.650	-8.650	-8.650
04	<i>Saldo der außerordentlichen Ein- und Auszahlungen</i>	0,00	0	0	0	0	0
05	Summe 3 und 4 Saldo der ordentlichen und außerordentlichen Ein- und Auszahlungen vor Verrechnung der internen Leistungsbeziehungen	-7.812,15	-7.650	-8.650	-8.650	-8.650	-8.650
06	<i>Saldo der internen Ein- und Auszahlungen aus internen Leistungsbeziehungen</i>	0,00	0	0	0	0	0
07	Summe 5 und 6 Summe der ordentlichen und außerordentlichen Ein- und Auszahlungen nach Verrechnung der internen Leistungsbeziehungen	-7.812,15	-7.650	-8.650	-8.650	-8.650	-8.650
16	<i>Saldo 8 bis 15 Summe der Einzahlungen aus Investitionstätigkeit</i>	0,00	0	0	0	0	0
23	<i>Saldo 17 bis 22 Summe der Auszahlungen aus Investitionstätigkeit</i>	0,00	0	0	0	0	0
24	Saldo 16 und 23 Saldo der Ein- und Auszahlungen aus Investitionstätigkeit	0,00	0	0	0	0	0
25	Summe 7 und 24 Finanzmittelüberschuss / Finanzmittelfehlbedarf des Teilhaushalts	-7.812,15	-7.650	-8.650	-8.650	-8.650	-8.650



Teilfinanzplan 2020

A. Zahlungsübersicht

Hauptproduktbereich	5	Gestaltung Umwelt
Produktbereich	5.5	Natur- und Landschaftspflege
Produktgruppe	5.5.2	Öffentliche Gewässer / Wasserbauliche Anlagen / Gewässerschutz
Produkt	5.5.2.1	Gewässerunterhaltung

Ifd. Nr.	Einzahlungs- und Auszahlungsarten (gem. § 3 Abs. 1 GemHVO)	Ergebnis	Ansatz	Ansatz	Planung	Planung	Planung
		2018	2019	2020	2021	2022	2023
		in EUR					
		1	2	3	4	5	6
01	<i>Saldo der laufenden Ein- und Auszahlungen aus Verwaltungstätigkeit</i>	-887,06	500	500	500	500	500
02	<i>Saldo der Zins- und sonstigen Finanzein- und -auszahlungen</i>	0,00	0	0	0	0	0
03	Summe 1 und 2 Saldo der ordentlichen Ein- und Auszahlungen	-887,06	500	500	500	500	500
04	<i>Saldo der außerordentlichen Ein- und Auszahlungen</i>	0,00	0	0	0	0	0
05	Summe 3 und 4 Saldo der ordentlichen und außerordentlichen Ein- und Auszahlungen vor Verrechnung der internen Leistungsbeziehungen	-887,06	500	500	500	500	500
06	<i>Saldo der internen Ein- und Auszahlungen aus internen Leistungsbeziehungen</i>	0,00	0	0	0	0	0
07	Summe 5 und 6 Summe der ordentlichen und außerordentlichen Ein- und Auszahlungen nach Verrechnung der internen Leistungsbeziehungen	-887,06	500	500	500	500	500
16	Saldo 8 bis 15 <i>Summe der Einzahlungen aus Investitionstätigkeit</i>	0,00	0	0	0	0	0
23	Saldo 17 bis 22 <i>Summe der Auszahlungen aus Investitionstätigkeit</i>	0,00	0	0	0	0	0
24	Saldo 16 und 23 Saldo der Ein- und Auszahlungen aus Investitionstätigkeit	0,00	0	0	0	0	0
25	Summe 7 und 24 Finanzmittelüberschuss / Finanzmittelfehlbedarf des Teilhaushalts	-887,06	500	500	500	500	500



Teilfinanzplan 2020

A. Zahlungsübersicht

Hauptproduktbereich	5	Gestaltung Umwelt
Produktbereich	5.5	Natur- und Landschaftspflege
Produktgruppe	5.5.3	Friedhofs- und Bestattungswesen
Produkt	5.5.3.0	Friedhofs- und Bestattungswesen

Ifd. Nr.	Einzahlungs- und Auszahlungsarten (gem. § 3 Abs. 1 GemHVO)	Ergebnis	Ansatz	Ansatz	Planung	Planung	Planung
		2018	2019	2020	2021	2022	2023
		in EUR					
		1	2	3	4	5	6
01	<i>Saldo der laufenden Ein- und Auszahlungen aus Verwaltungstätigkeit</i>	-2.963,36	-1.210	-1.610	-1.610	-1.610	-1.610
02	<i>Saldo der Zins- und sonstigen Finanzein- und -auszahlungen</i>	0,00	0	0	0	0	0
03	Summe 1 und 2 Saldo der ordentlichen Ein- und Auszahlungen	-2.963,36	-1.210	-1.610	-1.610	-1.610	-1.610
04	<i>Saldo der außerordentlichen Ein- und Auszahlungen</i>	0,00	0	0	0	0	0
05	Summe 3 und 4 Saldo der ordentlichen und außerordentlichen Ein- und Auszahlungen vor Verrechnung der internen Leistungsbeziehungen	-2.963,36	-1.210	-1.610	-1.610	-1.610	-1.610
06	<i>Saldo der internen Ein- und Auszahlungen aus internen Leistungsbeziehungen</i>	0,00	0	0	0	0	0
07	Summe 5 und 6 Summe der ordentlichen und außerordentlichen Ein- und Auszahlungen nach Verrechnung der internen Leistungsbeziehungen	-2.963,36	-1.210	-1.610	-1.610	-1.610	-1.610
16	Saldo 8 <i>Summe der Einzahlungen aus Investitionstätigkeit bis 15</i>	0,00	0	0	0	0	0
23	Saldo 17 <i>Summe der Auszahlungen aus Investitionstätigkeit bis 22</i>	0,00	0	0	0	0	0
24	Saldo 16 und 23 Saldo der Ein- und Auszahlungen aus Investitionstätigkeit	0,00	0	0	0	0	0
25	Summe 7 und 24 Finanzmittelüberschuss / Finanzmittelfehlbedarf des Teilhaushalts	-2.963,36	-1.210	-1.610	-1.610	-1.610	-1.610



Teilfinanzplan 2020

A. Zahlungsübersicht

Hauptproduktbereich	5	Gestaltung Umwelt
Produktbereich	5.5	Natur- und Landschaftspflege
Produktgruppe	5.5.5	Land- und Forstwirtschaft, Weinbau
Produkt	5.5.5.1	Kommunale Forstwirtschaft

Ifd. Nr.	Einzahlungs- und Auszahlungsarten (gem. § 3 Abs. 1 GemHVO)	Ergebnis	Ansatz	Ansatz	Planung	Planung	Planung
		2018	2019	2020	2021	2022	2023
		in EUR					
		1	2	3	4	5	6
01	<i>Saldo der laufenden Ein- und Auszahlungen aus Verwaltungstätigkeit</i>	24.164,99	570	-6.280	-6.380	-6.580	-6.580
02	<i>Saldo der Zins- und sonstigen Finanzein- und -auszahlungen</i>	0,00	0	0	0	0	0
03	Summe 1 und 2 Saldo der ordentlichen Ein- und Auszahlungen	24.164,99	570	-6.280	-6.380	-6.580	-6.580
04	<i>Saldo der außerordentlichen Ein- und Auszahlungen</i>	0,00	0	0	0	0	0
05	Summe 3 und 4 Saldo der ordentlichen und außerordentlichen Ein- und Auszahlungen vor Verrechnung der internen Leistungsbeziehungen	24.164,99	570	-6.280	-6.380	-6.580	-6.580
06	<i>Saldo der internen Ein- und Auszahlungen aus internen Leistungsbeziehungen</i>	0,00	0	0	0	0	0
07	Summe 5 und 6 Summe der ordentlichen und außerordentlichen Ein- und Auszahlungen nach Verrechnung der internen Leistungsbeziehungen	24.164,99	570	-6.280	-6.380	-6.580	-6.580
16	Saldo 8 bis 15 <i>Summe der Einzahlungen aus Investitionstätigkeit</i>	0,00	0	0	0	0	0
23	Saldo 17 bis 22 <i>Summe der Auszahlungen aus Investitionstätigkeit</i>	0,00	0	0	0	0	0
24	Saldo 16 und 23 Saldo der Ein- und Auszahlungen aus Investitionstätigkeit	0,00	0	0	0	0	0
25	Summe 7 und 24 Finanzmittelüberschuss / Finanzmittelfehlbedarf des Teilhaushalts	24.164,99	570	-6.280	-6.380	-6.580	-6.580



Teilfinanzplan 2020

A. Zahlungsübersicht

Hauptproduktbereich	5	Gestaltung Umwelt
Produktbereich	5.5	Natur- und Landschaftspflege
Produktgruppe	5.5.5	Land- und Forstwirtschaft, Weinbau
Produkt	5.5.5.9	Feldwege, Landwirtschaftswege, Wirtschaftswege

Ifd. Nr.	Einzahlungs- und Auszahlungsarten (gem. § 3 Abs. 1 GemHVO)	Ergebnis 2018	Ansatz 2019	Ansatz 2020	Planung 2021	Planung 2022	Planung 2023
		1	2	3	4	5	6
01	Saldo der laufenden Ein- und Auszahlungen aus Verwaltungstätigkeit	4.589,25	1.760	1.760	1.760	1.760	1.760
02	Saldo der Zins- und sonstigen Finanzein- und -auszahlungen	0,00	0	0	0	0	0
03	Summe 1 und 2 Saldo der ordentlichen Ein- und Auszahlungen	4.589,25	1.760	1.760	1.760	1.760	1.760
04	Saldo der außerordentlichen Ein- und Auszahlungen	0,00	0	0	0	0	0
05	Summe 3 und 4 Saldo der ordentlichen und außerordentlichen Ein- und Auszahlungen vor Verrechnung der internen Leistungsbeziehungen	4.589,25	1.760	1.760	1.760	1.760	1.760
06	Saldo der internen Ein- und Auszahlungen aus internen Leistungsbeziehungen	0,00	0	0	0	0	0
07	Summe 5 und 6 Summe der ordentlichen und außerordentlichen Ein- und Auszahlungen nach Verrechnung der internen Leistungsbeziehungen	4.589,25	1.760	1.760	1.760	1.760	1.760
08	+ Einzahlungen aus Investitionszuwendungen	0,00	68.000	68.000	0	0	0
68142000	Investitionszuwendungen / vom öffentlichen Bereich / von der EU / vom Land	0,00	68.000	68.000	0	0	0
16	Saldo 8 Summe der Einzahlungen aus Investitionstätigkeit bis 15	0,00	68.000	68.000	0	0	0
18	- Auszahlungen für Sachanlagen	0,00	120.000	120.000	0	0	0
78593000	Auszahlungen für Baumaßnahmen	0,00	120.000	120.000	0	0	0
23	Saldo 17 Summe der Auszahlungen aus Investitionstätigkeit bis 22	0,00	120.000	120.000	0	0	0
24	Saldo 16 und 23 Saldo der Ein- und Auszahlungen aus Investitionstätigkeit	0,00	-52.000	-52.000	0	0	0
25	Summe 7 und 24 Finanzmittelüberschuss / Finanzmittelfehlbedarf des Teilhaushalts	4.589,25	-50.240	-50.240	1.760	1.760	1.760



Teilfinanzplan 2020

A. Zahlungsübersicht

Hauptproduktbereich	5	Gestaltung Umwelt
Produktbereich	5.7	Wirtschaft und Tourismus
Produktgruppe	5.7.1	Wirtschaftsförderung
Produkt	5.7.1.0	Wirtschaftsförderung

Ifd. Nr.	Einzahlungs- und Auszahlungsarten (gem. § 3 Abs. 1 GemHVO)	Ergebnis 2018	Ansatz 2019	Ansatz 2020	Planung 2021	Planung 2022	Planung 2023
		in EUR					
		1	2	3	4	5	6
01	<i>Saldo der laufenden Ein- und Auszahlungen aus Verwaltungstätigkeit</i>	0,00	0	0	0	0	0
02	<i>Saldo der Zins- und sonstigen Finanzein- und -auszahlungen</i>	0,00	0	0	0	0	0
03	Summe 1 und 2 Saldo der ordentlichen Ein- und Auszahlungen	0,00	0	0	0	0	0
04	<i>Saldo der außerordentlichen Ein- und Auszahlungen</i>	0,00	0	0	0	0	0
05	Summe 3 und 4 Saldo der ordentlichen und außerordentlichen Ein- und Auszahlungen vor Verrechnung der internen Leistungsbeziehungen	0,00	0	0	0	0	0
06	<i>Saldo der internen Ein- und Auszahlungen aus internen Leistungsbeziehungen</i>	0,00	0	0	0	0	0
16	<i>Saldo 8 bis 15 Summe der Einzahlungen aus Investitionstätigkeit</i>	0,00	0	0	0	0	0
17	- Auszahlungen für immaterielle Vermögensgegenstände	1.468,00	0	0	0	0	0
78143000	Investitionszuwendungen / an den öffentlichen Bereich / an die EU / an die Gemeinden und Gemeindeverbänden	1.468,00	0	0	0	0	0
23	<i>Saldo 17 bis 22 Summe der Auszahlungen aus Investitionstätigkeit</i>	1.468,00	0	0	0	0	0
24	Saldo 16 und 23 Saldo der Ein- und Auszahlungen aus Investitionstätigkeit	-1.468,00	0	0	0	0	0
25	Summe 7 und 24 Finanzmittelüberschuss / Finanzmittelfehlbedarf des Teilhaushalts	-1.468,00	0	0	0	0	0



Teilfinanzplan 2020

A. Zahlungsübersicht

Hauptproduktbereich	5	Gestaltung Umwelt
Produktbereich	5.7	Wirtschaft und Tourismus
Produktgruppe	5.7.3	Allgemeine Einrichtungen und Unternehmen
Produkt	5.7.3.1	Kommunale allgemeine Einrichtungen und Unternehmen

Ifd. Nr.	Einzahlungs- und Auszahlungsarten (gem. § 3 Abs. 1 GemHVO)	Ergebnis	Ansatz	Ansatz	Planung	Planung	Planung
		2018	2019	2020	2021	2022	2023
		in EUR					
		1	2	3	4	5	6
01	<i>Saldo der laufenden Ein- und Auszahlungen aus Verwaltungstätigkeit</i>	-5.745,98	-5.550	-6.600	-6.600	-6.600	-6.600
02	<i>Saldo der Zins- und sonstigen Finanzein- und -auszahlungen</i>	0,00	0	0	0	0	0
03	Summe 1 und 2 Saldo der ordentlichen Ein- und Auszahlungen	-5.745,98	-5.550	-6.600	-6.600	-6.600	-6.600
04	<i>Saldo der außerordentlichen Ein- und Auszahlungen</i>	0,00	0	0	0	0	0
05	Summe 3 und 4 Saldo der ordentlichen und außerordentlichen Ein- und Auszahlungen vor Verrechnung der internen Leistungsbeziehungen	-5.745,98	-5.550	-6.600	-6.600	-6.600	-6.600
06	<i>Saldo der internen Ein- und Auszahlungen aus internen Leistungsbeziehungen</i>	0,00	0	0	0	0	0
07	Summe 5 und 6 Summe der ordentlichen und außerordentlichen Ein- und Auszahlungen nach Verrechnung der internen Leistungsbeziehungen	-5.745,98	-5.550	-6.600	-6.600	-6.600	-6.600
16	Saldo 8 bis 15 <i>Summe der Einzahlungen aus Investitionstätigkeit</i>	0,00	0	0	0	0	0
23	Saldo 17 bis 22 <i>Summe der Auszahlungen aus Investitionstätigkeit</i>	0,00	0	0	0	0	0
24	Saldo 16 und 23 Saldo der Ein- und Auszahlungen aus Investitionstätigkeit	0,00	0	0	0	0	0
25	Summe 7 und 24 Finanzmittelüberschuss / Finanzmittelfehlbedarf des Teilhaushalts	-5.745,98	-5.550	-6.600	-6.600	-6.600	-6.600



Teilfinanzplan 2020

A. Zahlungsübersicht

Hauptproduktbereich	5	Gestaltung Umwelt
Produktbereich	5.7	Wirtschaft und Tourismus
Produktgruppe	5.7.5	Tourismus
Produkt	5.7.5.0	Tourismusförderung

Ifd. Nr.	Einzahlungs- und Auszahlungsarten (gem. § 3 Abs. 1 GemHVO)	Ergebnis	Ansatz	Ansatz	Planung	Planung	Planung
		2018	2019	2020	2021	2022	2023
		in EUR					
		1	2	3	4	5	6
01	<i>Saldo der laufenden Ein- und Auszahlungen aus Verwaltungstätigkeit</i>	-40,90	-50	-50	-50	-50	-50
02	<i>Saldo der Zins- und sonstigen Finanzein- und -auszahlungen</i>	0,00	0	0	0	0	0
03	Summe 1 und 2 Saldo der ordentlichen Ein- und Auszahlungen	-40,90	-50	-50	-50	-50	-50
04	<i>Saldo der außerordentlichen Ein- und Auszahlungen</i>	0,00	0	0	0	0	0
05	Summe 3 und 4 Saldo der ordentlichen und außerordentlichen Ein- und Auszahlungen vor Verrechnung der internen Leistungsbeziehungen	-40,90	-50	-50	-50	-50	-50
06	<i>Saldo der internen Ein- und Auszahlungen aus internen Leistungsbeziehungen</i>	0,00	0	0	0	0	0
07	Summe 5 und 6 Summe der ordentlichen und außerordentlichen Ein- und Auszahlungen nach Verrechnung der internen Leistungsbeziehungen	-40,90	-50	-50	-50	-50	-50
16	Saldo 8 <i>Summe der Einzahlungen aus Investitionstätigkeit bis 15</i>	0,00	0	0	0	0	0
23	Saldo 17 <i>Summe der Auszahlungen aus Investitionstätigkeit bis 22</i>	0,00	0	0	0	0	0
24	Saldo 16 und 23 Saldo der Ein- und Auszahlungen aus Investitionstätigkeit	0,00	0	0	0	0	0
25	Summe 7 und 24 Finanzmittelüberschuss / Finanzmittelfehlbedarf des Teilhaushalts	-40,90	-50	-50	-50	-50	-50



Teilfinanzplan 2020

6.1.1.0

A. Zahlungsübersicht

Hauptproduktbereich	6	Zentrale Finanzdienstleistungen
Produktbereich	6.1	Allgemeine Finanzwirtschaft
Produktgruppe	6.1.1	Steuern, allgemeine Zuweisungen, allgemeine Umlagen
Produkt	6.1.1.0	Steuern, allgemeine Zuweisungen, allgemeine Umlagen

Ifd. Nr.	Einzahlungs- und Auszahlungsarten (gem. § 3 Abs. 1 GemHVO)	Ergebnis	Ansatz	Ansatz	Planung	Planung	Planung
		2018	2019	2020	2021	2022	2023
		in EUR					
		1	2	3	4	5	6
01	<i>Saldo der laufenden Ein- und Auszahlungen aus Verwaltungstätigkeit</i>	79.244,26	61.260	73.510	78.040	85.160	94.990
02	<i>Saldo der Zins- und sonstigen Finanzein- und -auszahlungen</i>	-562,00	0	0	0	0	0
03	Summe 1 und 2 Saldo der ordentlichen Ein- und Auszahlungen	78.682,26	61.260	73.510	78.040	85.160	94.990
04	<i>Saldo der außerordentlichen Ein- und Auszahlungen</i>	0,00	0	0	0	0	0
05	Summe 3 und 4 Saldo der ordentlichen und außerordentlichen Ein- und Auszahlungen vor Verrechnung der internen Leistungsbeziehungen	78.682,26	61.260	73.510	78.040	85.160	94.990
06	<i>Saldo der internen Ein- und Auszahlungen aus internen Leistungsbeziehungen</i>	0,00	0	0	0	0	0
07	Summe 5 und 6 Summe der ordentlichen und außerordentlichen Ein- und Auszahlungen nach Verrechnung der internen Leistungsbeziehungen	78.682,26	61.260	73.510	78.040	85.160	94.990
16	Saldo 8 bis 15 <i>Summe der Einzahlungen aus Investitionstätigkeit</i>	0,00	0	0	0	0	0
23	Saldo 17 bis 22 <i>Summe der Auszahlungen aus Investitionstätigkeit</i>	0,00	0	0	0	0	0
24	Saldo 16 und 23 Saldo der Ein- und Auszahlungen aus Investitionstätigkeit	0,00	0	0	0	0	0
25	Summe 7 und 24 Finanzmittelüberschuss / Finanzmittelfehlbedarf des Teilhaushalts	78.682,26	61.260	73.510	78.040	85.160	94.990



Teilfinanzplan 2020

A. Zahlungsübersicht

Hauptproduktbereich	6	Zentrale Finanzdienstleistungen
Produktbereich	6.1	Allgemeine Finanzwirtschaft
Produktgruppe	6.1.2	Sonstige allgemeine Finanzwirtschaft (soweit nicht einem anderen Produkt direkt zuzuordnen)
Produkt	6.1.2.0	Sonstige allgemeine Finanzwirtschaft

Ifd. Nr.	Einzahlungs- und Auszahlungsarten (gem. § 3 Abs. 1 GemHVO)	Ergebnis	Ansatz	Ansatz	Planung	Planung	Planung
		2018	2019	2020	2021	2022	2023
		in EUR					
		1	2	3	4	5	6
01	<i>Saldo der laufenden Ein- und Auszahlungen aus Verwaltungstätigkeit</i>	0,00	500	100	100	100	100
02	<i>Saldo der Zins- und sonstigen Finanzein- und -auszahlungen</i>	1.205,27	170	170	170	170	170
03	Summe 1 und 2 Saldo der ordentlichen Ein- und Auszahlungen	1.205,27	670	270	270	270	270
04	<i>Saldo der außerordentlichen Ein- und Auszahlungen</i>	0,00	0	0	0	0	0
05	Summe 3 und 4 Saldo der ordentlichen und außerordentlichen Ein- und Auszahlungen vor Verrechnung der internen Leistungsbeziehungen	1.205,27	670	270	270	270	270
06	<i>Saldo der internen Ein- und Auszahlungen aus internen Leistungsbeziehungen</i>	0,00	0	0	0	0	0
07	Summe 5 und 6 Summe der ordentlichen und außerordentlichen Ein- und Auszahlungen nach Verrechnung der internen Leistungsbeziehungen	1.205,27	670	270	270	270	270
16	Saldo 8 bis 15 <i>Summe der Einzahlungen aus Investitionstätigkeit</i>	0,00	0	0	0	0	0
23	Saldo 17 bis 22 <i>Summe der Auszahlungen aus Investitionstätigkeit</i>	0,00	0	0	0	0	0
24	Saldo 16 und 23 Saldo der Ein- und Auszahlungen aus Investitionstätigkeit	0,00	0	0	0	0	0
25	Summe 7 und 24 Finanzmittelüberschuss / Finanzmittelfehlbedarf des Teilhaushalts	1.205,27	670	270	270	270	270

Investitionsplan 2020



Investitionsübersicht 2020

B. Planung einzelner Investitionsmaßnahmen

Hauptproduktbereich: 5 Gestaltung Umwelt
Produktbereich: 5.4 Verkehrsflächen und -anlagen, ÖPNV
Produktgruppe: 5.4.1 Gemeindestraßen / Kreisstraßen, soweit der Kreis Straßenbaulastträger ist
Produkt: 5.4.1.0 Gemeindestraßen

lfd. Nr.	Investitionsmaßnahmen oberhalb der festgesetzten Wertgrenze	bis einschließlich des Haushaltsvorjahres bereitgestellte Mittel	Ansatz 2020	Planung 2021	Planung 2022	Planung 2023	Planungsdaten der weiteren Haushaltsfolgejahre bis zum Abschluss der Maßnahme	Gesamt-ein-/auszahlungen über den Gesamtzeitraum der Maßnahme)
in EUR								

Maßnahme: 541000063011
Ausbau Nebenanlagen Lahnstraße K 40

08	Einzahlungen aus Investitionszuwendungen	0	0	0	0	0	0	0
68142000	<i>Investitionszuwendungen / vom öffentlichen Bereich / von der EU / vom Land</i>	0	0	0	0	0	0	0
09	Einzahlungen aus Beiträgen und ähnlichen Entgelten	0	80.000	0	0	0	0	0
68259000	<i>Beiträge und ähnliche Entgelte / vom privaten Bereich / vom sonstigen privaten Bereich</i>	0	80.000	0	0	0	0	0
16	Summe der Einzahlungen aus Investitionstätigkeit	0	80.000	0	0	0	0	0
18	Auszahlungen für Sachanlagen	0	0	0	0	0	0	0
78593000	<i>Auszahlungen für Baumaßnahmen</i>	0	0	0	0	0	0	0
23	Summe der Auszahlungen aus Investitionstätigkeit	0	0	0	0	0	0	0
24	Saldo der Ein- und Auszahlungen aus Investitionstätigkeit	0	80.000	0	0	0	0	0



Investitionsübersicht 2020

B. Planung einzelner Investitionsmaßnahmen

Hauptproduktbereich: 5 Gestaltung Umwelt
 Produktbereich: 5.5 Natur- und Landschaftspflege
 Produktgruppe: 5.5.5 Land- und Forstwirtschaft, Weinbau
 Produkt: 5.5.5.9 Feldwege, Landwirtschaftswege, Wirtschaftswege

lfd. Nr.	Investitionsmaßnahmen oberhalb der festgesetzten Wertgrenze	bis einschließlich des Haushaltsvorjahres bereitgestellte Mittel	Ansatz 2020	Planung 2021	Planung 2022	Planung 2023	Planungsdaten der weiteren Haushaltsfolgejahre bis zum Abschluss der Maßnahme	Gesamt-ein-/auszahlungen über den Gesamtzeitraum der Maßnahme)
in EUR								

Maßnahme: 555900078000
Feld- und Waldwegebau

08	Einzahlungen aus Investitionszuwendungen	0	68.000	0	0	0	0	0
	68142000 Investitionszuwendungen / vom öffentlichen Bereich / von der EU / vom Land	0	68.000	0	0	0	0	0
16	Summe der Einzahlungen aus Investitionstätigkeit	0	68.000	0	0	0	0	0
18	Auszahlungen für Sachanlagen	0	120.000	0	0	0	0	0
	78593000 Auszahlungen für Baumaßnahmen	0	120.000	0	0	0	0	0
23	Summe der Auszahlungen aus Investitionstätigkeit	0	120.000	0	0	0	0	0
24	Saldo der Ein- und Auszahlungen aus Investitionstätigkeit	0	-52.000	0	0	0	0	0

Produktübersicht 2020



Teilergebnisplan 2020

Teilhaushalt: nicht zugeordnet

Kostenstelle: 99999

Produkt	Bezeichnung	Ergebnis	Ansatz	Ansatz	Planung	Planung	Planung
		2018	2019	2020	2021	2022	2023
		in EUR					
1.1.1.0	Verwaltungssteuerung	-3.009,43	-1.590	-3.740	-4.140	-2.140	-2.140
1.1.1.3	Öffentlichkeitsarbeit	-245,99	-400	-500	-500	-500	-500
1.1.1.4	Gremien	-10.165,94	-9.380	-9.580	-9.580	-9.580	-9.580
1.1.4.1	Zentrales Grundstücks- und Gebäudemanagement	-1.143,83	-1.260	-1.340	-1.340	-1.340	-1.340
1.1.4.2	Liegenschaften	843,40	800	800	800	800	800
1.1.4.3	Bauhof	-863,94	-670	-670	-670	-670	-670
1.1.4.6	Versicherungen	-1.482,38	-1.550	-1.200	-1.300	-1.400	-1.600
1.2.1.0	Statistik und Wahlen	0,00	-500	0	-500	-100	-100
2.8.1.0	Heimat- und sonstige Kulturpflege	-509,10	-750	-700	-700	-700	-700
3.3.1.0	Förderung von Trägern der Wohlfahrtspflege	-240,63	-250	-350	-350	-350	-350
3.6.6.0	Einrichtungen der Jugendarbeit	-2.748,52	-3.200	-3.100	-3.100	-3.150	-3.150
4.1.4.0	Maßnahmen der Gesundheitspflege	-777,65	-490	-390	-390	-390	-390
	-Defibrillator-						
4.2.4.1	Kommunale Sportstätten und Bäder	-135,34	-240	-190	-190	-190	-190
5.3.1.2	Stromnetz Verbandsgemeinde Katzenelnbogen	1.490,56	1.830	-630	-580	-530	-490
	Anstalt des öffentlichen Rechts						
5.4.1.0	Gemeindestraßen	-28.912,95	-24.270	-24.240	-26.290	-26.590	-26.790
5.4.1.5	Konzessionsabgaben	9.153,15	9.300	9.000	9.200	9.300	9.400
5.5.1.0	Öffentliches Grün / Landschaftsbau	-8.019,95	-7.910	-8.910	-8.910	-8.910	-8.910
5.5.2.1	Gewässerunterhaltung	-887,06	500	500	500	500	500
5.5.3.0	Friedhofs- und Bestattungswesen	-3.023,34	-2.650	-3.050	-3.050	-3.050	-3.050
5.5.5.1	Kommunale Forstwirtschaft	23.849,74	570	-6.280	-6.380	-6.580	-6.580
5.5.5.9	Feldwege, Landwirtschaftswege, Wirtschaftswege	-165,17	-3.240	-3.240	-2.240	-2.240	-2.240
5.7.1.0	Wirtschaftsförderung	-449,40	-800	-800	-800	-800	-800
5.7.3.1	Kommunale allgemeine Einrichtungen und Unternehmen	-12.834,55	-13.460	-14.510	-14.510	-14.510	-14.510
5.7.5.0	Tourismusförderung	-40,90	-50	-50	-50	-50	-50
6.1.1.0	Steuern, allgemeine Zuweisungen, allgemeine Umlagen	77.443,33	61.260	73.510	78.040	85.160	94.990
6.1.2.0	Sonstige allgemeine Finanzwirtschaft	1.205,27	670	270	270	270	270



Teilfinanzplan 2020

A. Zahlungsübersicht

Teilhaushalt: nicht zugeordnet

Kostenstelle: 99999

Produktübersicht		Ergebnis	Ansatz	Ansatz	Planung	Planung	Planung
Produkt	Bezeichnung	2018	2019	2020	2021	2022	2023
in EUR							
1.1.1.0	Verwaltungssteuerung	-696,07	-1.590	-3.740	-4.140	-2.140	-2.140
1.1.1.3	Öffentlichkeitsarbeit	-303,07	-400	-500	-500	-500	-500
1.1.1.4	Gremien	-8.958,94	-10.780	-11.980	-11.980	-11.980	-11.980
1.1.4.1	Zentrales Grundstücks- und Gebäudemanagement	-1.095,68	-1.210	-1.290	-1.290	-1.290	-1.290
1.1.4.2	Liegenschaften	603,08	800	800	800	800	800
1.1.4.3	Bauhof	-4.315,22	-170	-170	-170	-170	-170
1.1.4.6	Versicherungen	-1.482,38	-1.550	-1.200	-1.300	-1.400	-1.600
1.2.1.0	Statistik und Wahlen	0,00	-500	0	-500	-100	-100
2.8.1.0	Heimat- und sonstige Kulturpflege	-509,10	-750	-700	-700	-700	-700
3.3.1.0	Förderung von Trägern der Wohlfahrtspflege	-240,63	-250	-350	-350	-350	-350
3.6.6.0	Einrichtungen der Jugendarbeit	-247,84	-700	-600	-600	-650	-650
4.1.4.0	Maßnahmen der Gesundheitspflege -Defibrillator-	-420,90	-200	-100	-100	-100	-100
4.2.4.1	Kommunale Sportstätten und Bäder	0,00	-100	-50	-50	-50	-50
5.3.1.2	Stromnetz Verbandsgemeinde Katzenelnbogen Anstalt des öffentlichen Rechts	1.490,56	1.830	-630	-580	-530	-490
5.4.1.0	Gemeindestraßen	-302.449,39	71.330	61.360	-19.690	-19.990	-20.190
5.4.1.5	Konzessionsabgaben	9.153,15	9.300	9.000	9.200	9.300	9.400
5.5.1.0	Öffentliches Grün / Landschaftsbau	-7.812,15	-7.650	-8.650	-8.650	-8.650	-8.650
5.5.2.1	Gewässerunterhaltung	-887,06	500	500	500	500	500
5.5.3.0	Friedhofs- und Bestattungswesen	-2.963,36	-1.210	-1.610	-1.610	-1.610	-1.610
5.5.5.1	Kommunale Forstwirtschaft	24.164,99	570	-6.280	-6.380	-6.580	-6.580
5.5.5.9	Feldwege, Landwirtschaftswege, Wirtschaftswege	4.589,25	-50.240	-50.240	1.760	1.760	1.760
5.7.1.0	Wirtschaftsförderung	-1.468,00	0	0	0	0	0
5.7.3.1	Kommunale allgemeine Einrichtungen und Unternehmen	-5.745,98	-5.550	-6.600	-6.600	-6.600	-6.600
5.7.5.0	Tourismusförderung	-40,90	-50	-50	-50	-50	-50
6.1.1.0	Steuern, allgemeine Zuweisungen, allgemeine Umlagen	78.682,26	61.260	73.510	78.040	85.160	94.990
6.1.2.0	Sonstige allgemeine Finanzwirtschaft	1.205,27	670	270	270	270	270



Bilanz 2018

Aktiva Passiva

Bezeichnung	Stand zum	Stand zum	Differenz
	01.01.2018	31.12.2018	
	in EUR		
1 Anlagevermögen	2.035.944,10	2.354.788,32	318.844,22
1.1 Immaterielle Vermögensgegenstände	8.372,52	9.391,12	1.018,60
1.1.3 Gezahlte Investitionszuschüsse	8.372,52	9.391,12	1.018,60
1.2 Sachanlagen	1.986.571,58	2.304.397,20	317.825,62
1.2.1 Wald, Forsten	1.012.603,47	1.012.603,47	0,00
1.2.2 Sonstige unbebaute Grundstücke und grundstücksgleiche Rechte	87.270,59	80.604,27	-6.666,32
1.2.3 Bebaute Grundstücke und grundstücksgleiche Rechte	259.911,40	276.783,24	16.871,84
1.2.4 Infrastrukturvermögen	339.033,50	787.433,73	448.400,23
1.2.7 Maschinen, technische Anlagen, Fahrzeuge	3,00	2.906,40	2.903,40
1.2.8 Betriebs- und Geschäftsausstattung	16.028,68	17.761,00	1.732,32
1.2.10 Geleistete Anzahlungen, Anlagen im Bau	271.720,94	126.305,09	-145.415,85
1.3 Finanzanlagen	41.000,00	41.000,00	0,00
1.3.5 Sondervermögen, Zweckverbände, Anstalten des öffentlichen Rechts, rechtsfähige kommunale Stiftungen	41.000,00	41.000,00	0,00
2 Umlaufvermögen	159.695,66	43.527,64	-116.168,02
2.1 Vorräte	10.327,49	10.327,49	0,00
2.1.3 Fertige Erzeugnisse, fertige Leistungen und Waren	10.327,49	10.327,49	0,00
2.2 Forderungen und sonstige Vermögensgegenstände	149.368,17	33.200,15	-116.168,02
2.2.1 Öffentlich-rechtliche Forderungen, Forderungen aus Transferleistungen	28.340,35	19.668,44	-8.671,91
2.2.2 Privatrechtliche Forderungen aus Lieferungen und Leistungen	1.420,25	1.105,00	-315,25
2.2.5 Forderungen gegen Sondervermögen, Zweckverbände, Anstalten des öffentlichen Rechts, rechtsfähige kommunale Stiftungen	0,00	-9.922,81	-9.922,81
2.2.6 Forderungen gegen den sonstigen öffentlichen Bereich	97.258,05	0,00	-97.258,05
2.2.7 Sonstige Vermögensgegenstände	22.349,52	22.349,52	0,00
2.3 Wertpapiere des Umlaufvermögens	0,00	0,00	0,00
4 Rechnungsabgrenzungsposten	606,00	606,00	0,00
4.2 Sonstige Rechnungsabgrenzungsposten	606,00	606,00	0,00
Bilanzsumme	2.196.245,76	2.398.921,96	202.676,20

Bezeichnung	Stand zum	Stand zum	Differenz
	01.01.2018	31.12.2018	
	in EUR		
1 Eigenkapital	1.879.828,32	1.918.157,70	38.329,38
1.1 Kapitalrücklage	1.879.828,32	1.879.828,32	0,00
1.3 Jahresüberschuss / Jahresfehlbetrag	0,00	38.329,38	38.329,38
2 Sonderposten	245.813,51	286.695,92	40.882,41
2.2 Sonderposten zum Anlagevermögen	128.237,84	188.510,78	60.272,94
2.2.1 Sonderposten aus Zuwendungen	23.459,90	108.521,95	85.062,05
2.2.2 Sonderposten aus Beiträgen und ähnlichen Entgelten	0,00	79.988,83	79.988,83
2.2.3 Sonderposten aus Anzahlungen für Anlagevermögen	104.777,94	0,00	-104.777,94
2.5 Sonderposten aus Grabnutzungsentgelten	11.428,47	10.876,11	-552,36
2.7 Sonstige Sonderposten	106.147,20	87.309,03	-18.838,17
3 Rückstellungen	31.404,00	32.611,00	1.207,00
3.1 Rückstellungen für Pensionen und ähnliche Verpflichtungen	31.404,00	32.611,00	1.207,00
4 Verbindlichkeiten	39.136,93	161.457,34	122.320,41
4.2 Verbindlichkeiten aus Kreditaufnahmen	37.985,00	35.573,00	-2.412,00
4.2.1 Verbindlichkeiten aus Kreditaufnahmen für Investitionen	37.985,00	35.573,00	-2.412,00
4.11 Sonstige Verbindlichkeiten	1.151,93	125.884,34	124.732,41
5 Rechnungsabgrenzungsposten	63,00	0,00	-63,00
Bilanzsumme	2.196.245,76	2.398.921,96	202.676,20

Anlagen

zum Haushaltsplan 2020

I. Anlagen zum Haushaltsplan gem. § 1 GemHVO

1.1 Übersicht über die Entwicklung der Jahresergebnisse			
Lfd.-Nr.	Ergebnis (gem. § 2 Abs. 1 Nr. 31 GemHVO)	Jahr	Betrag in €
1	11. Haushaltsvorjahr (Rechnungsergebnis)	2009	-37.560,34 €
2	10. Haushaltsvorjahr (Rechnungsergebnis)	2010	-9.266,06 €
3	9. Haushaltsvorjahr (Rechnungsergebnis)	2011	-10.986,66 €
4	8. Haushaltsvorjahr (Rechnungsergebnis)	2012	-40.996,04 €
5	7. Haushaltsvorjahr (Rechnungsergebnis)	2013	27.845,73 €
6	6. Haushaltsvorjahr (Rechnungsergebnis)	2014	48.337,60 €
7	5. Haushaltsvorjahr (Rechnungsergebnis)	2015	-4.446,33 €
8	4. Haushaltsvorjahr (Rechnungsergebnis)	2016	5.477,14 €
9	3. Haushaltsvorjahr (Rechnungsergebnis)	2017	33.954,48 €
10	2. Haushaltsvorjahr (Rechnungsergebnis)	2018	38.329,38 €
11	1. Haushaltsvorjahr (Ansatz Haushaltsvorjahr)	2019	2.270,00 €
12	Jahresergebnis (Ansatz des Haushaltsjahres)	2020	610,00 €
13	Zwischensumme		53.568,90 €
14	1. Haushaltsfolgejahr (Planung)	2021	3.240,00 €
15	2. Haushaltsfolgejahr (Planung)	2022	12.260,00 €
16	3. Haushaltsfolgejahr (Planung)	2023	21.830,00 €
17	Summe		90.898,90 €

1.2 Übersicht über die Entwicklung der Finanzmittelüberschüsse und - fehlbeträge

Lfd.-Nr.	Ergebnis	Jahr	Saldo der ordentlichen und außer ordentlichen Ein- und Auszahlungen (gem. § 3 Abs. 1 Nr. 26 GemHVO)	. / . Planmäßige Tilgung gem § 3 Abs. 1 Nr. 46 GemHVO)	= vorzutragende Beträge
	Aus den Haushaltsvorjahren vorzutragende Beträge, davon aus:		in €	in €	in €
1	11. Haushaltsvorjahr (festgestelltes Jahresergebnis)	2009	4.297,64 €	0,00 €	4.297,64 €
2	10. Haushaltsvorjahr (festgestelltes Jahresergebnis)	2010	20.961,72 €	0,00 €	20.961,72 €
3	9. Haushaltsvorjahr (festgestelltes Jahresergebnis)	2011	24.186,37 €	0,00 €	24.186,37 €
4	8. Haushaltsvorjahr (festgestelltes Jahresergebnis)	2012	-550,01 €	0,00 €	-550,01 €
5	7. Haushaltsvorjahr (festgestelltes Jahresergebnis)	2013	18.966,65 €	0,00 €	18.966,65 €
6	6. Haushaltsvorjahr (festgestelltes Jahresergebnis)	2014	32.401,60 €	0,00 €	32.401,60 €
7	5. Haushaltsvorjahr (festgestelltes Jahresergebnis)	2015	38.879,52 €	0,00 €	38.879,52 €
8	4. Haushaltsvorjahr (festgestelltes Jahresergebnis)	2016	21.229,97 €	603,00 €	20.626,97 €
9	3. Haushaltsvorjahr (festgestelltes Jahresergebnis)	2017	67.777,74 €	2.412,00 €	65.365,74 €
10	2. Haushaltsvorjahr (Rechnungsergebnis)	2018	70.206,12 €	2.420,00 €	67.786,12 €
11	1. Haushaltsvorjahr (Ansatz Hhvj. einschl. Nachträge)	2019	25.360,00 €	2.420,00 €	22.940,00 €
12	Jahresergebnis (Ansatz des Haushaltsjahres)	2020	22.700,00 €	2.420,00 €	20.280,00 €
13	Vorzutragender Betrag				336.142,32 €
14	geplanter Vortrag 1. Haushaltsfolgejahr (Planung)	2021	25.330,00 €	2.420,00 €	22.910,00 €
15	geplanter Vortrag 2. Haushaltsfolgejahr (Planung)	2022	34.350,00 €	2.420,00 €	31.930,00 €
16	geplanter Vortrag 3. Haushaltsfolgejahr (Planung)	2023	43.920,00 €	2.420,00 €	41.500,00 €
17	Summe				432.482,32 €

1.3 Entwicklung der Investitionen und Investitionsförderungsmaßnahmen sowie die hieraus ergebenden Auswirkungen auf Ergebnis- und Finanzhaushalte der folgenden Haushaltsjahre

Lfd.-Nr.	Ergebnis	Jahr	Summe der Auszahlungen aus Investitionstätigkeiten (gem. § 3 Abs. 1 Nr. 42 GemHVO) in €	Abschreibungen (gem. § 2 Abs. 1 Nr. 14 GemHVO) in €	Auszahlungen zur Tilgung von Investitionskrediten (gem. § 3 Abs. 1 Nr. 46 GemHVO) in €
Aus den Haushaltsvorjahren vorzutragende Beträge, davon aus:					
1	11. Haushaltsvorjahr (festgestelltes Jahresergebnis)	2009	2.214,00 €	62.373,59 €	0,00 €
2	10. Haushaltsvorjahr (festgestelltes Jahresergebnis)	2010	734,70 €	59.738,56 €	0,00 €
3	9. Haushaltsvorjahr (festgestelltes Jahresergebnis)	2011	10.572,35 €	59.951,04 €	0,00 €
4	8. Haushaltsvorjahr (festgestelltes Jahresergebnis)	2012	78.861,89 €	60.755,06 €	0,00 €
5	7. Haushaltsvorjahr (festgestelltes Jahresergebnis)	2013	219.079,80 €	65.856,24 €	0,00 €
6	6. Haushaltsvorjahr (festgestelltes Jahresergebnis)	2014	29.641,94 €	67.540,41 €	0,00 €
7	5. Haushaltsvorjahr (festgestelltes Jahresergebnis)	2015	7.555,32 €	68.464,19 €	0,00 €
8	4. Haushaltsvorjahr (festgestelltes Jahresergebnis)	2016	36.737,21 €	58.229,63 €	603,00 €
9	3. Haushaltsvorjahr (festgestelltes Jahresergebnis)	2017	158.458,15 €	48.567,49 €	2.412,00 €
10	2. Haushaltsvorjahr (Rechnungsergebnis)	2018	3.633.856,27 €	53.865,84 €	2.420,00 €
11	1. Haushaltsvorjahr (Ansatz Haushaltsvorjahr einschl. NT)	2019	120.000,00 €	55.650,00 €	2.420,00 €
12	Jahresergebnis (Ansatz des Haushaltsjahres)	2020	120.000,00 €	55.650,00 €	2.420,00 €
13	geplanter Vortrag 1. Haushaltsfolgejahr (Planung)	2021	0,00 €	57.150,00 €	2.420,00 €
14	geplanter Vortrag 2. Haushaltsfolgejahr (Planung)	2022	0,00 €	57.150,00 €	2.420,00 €
15	geplanter Vortrag 3. Haushaltsfolgejahr (Planung)	2023	0,00 €	57.150,00 €	2.420,00 €
16	Summe		4.417.711,63 €	888.092,05 €	17.535,00 €

1.4 Entwicklung der Investitionskredite sowie Belastung des Haushaltes durch kreditähnliche Rechtsgeschäfte

Ortsgemeinde Herold

Lfd.-Nr.	Darlehensgeber	Zinssatz in %	Zinsbindung bis	Restschuld am 31.12.2017	Restschuld am 31.12.2018	Zinsen 2019	Tilgung 2019	Restschuld am 31.12.2019	Zinsen 2020	Tilgung 2020	Restschuld am 31.12.2020
3	KfW Frankfurt (Stromnetz EK)	1,93	01.12.2023	37.985,00€	35.573,00€	669,10€	2.412,00€	33.161,00€	622,54€	2.412,00€	30.749,00€
	Gesamtsumme			37.985,00€	35.573,00€	669,10€	2.412,00€	33.161,00€	622,54€	2.412,00€	30.749,00€

1.5 Entwicklung der Liquiditätssicherung

Lfd.-Nr.	Ergebnis	Jahr	Einzahlungen aus der Aufnahme von Krediten zur Liquiditätssicherung (gem. § 3 Abs. 1 Satz 1 Nr. 48 GemHVO)	Auszahlungen zur Tilgung von Krediten zur Liquiditätssicherung (gem. § 3 Abs. 1 Satz 1 Nr. 49 GemHVO)	Saldo der Ein- u. Auszahlungen aus Krediten zur Liquiditätssicherung (gem § 3 Abs. 1 Satz 1 Nr. 50 GemHVO)
	Aus den Haushaltsvorjahren vorzutragende Beträge, davon aus:				
1	11. Haushaltsvorjahr (festgestelltes Jahresergebnis)	2009	0,00 €	0,00 €	0,00 €
2	10. Haushaltsvorjahr (festgestelltes Jahresergebnis)	2010	0,00 €	0,00 €	0,00 €
3	9. Haushaltsvorjahr (festgestelltes Jahresergebnis)	2011	0,00 €	0,00 €	0,00 €
4	8. Haushaltsvorjahr (festgestelltes Jahresergebnis)	2012	0,00 €	0,00 €	0,00 €
5	7. Haushaltsvorjahr (festgestelltes Jahresergebnis)	2013	0,00 €	0,00 €	0,00 €
6	6. Haushaltsvorjahr (festgestelltes Jahresergebnis)	2014	0,00 €	0,00 €	0,00 €
7	5. Haushaltsvorjahr (festgestelltes Jahresergebnis)	2015	0,00 €	0,00 €	0,00 €
8	4. Haushaltsvorjahr (festgestelltes Jahresergebnis)	2016	0,00 €	0,00 €	0,00 €
9	3. Haushaltsvorjahr (festgestelltes Jahresergebnis)	2017	0,00 €	0,00 €	0,00 €
10	2. Haushaltsvorjahr (festgestelltes Jahresergebnis)	2018	0,00 €	0,00 €	0,00 €
11	1. Haushaltsvorjahr (Ansatz Haushaltsvorjahr einschl. NT)	2019	0,00 €	0,00 €	0,00 €
12	Jahresergebnis (Ansatz des Haushaltsjahres)	2020	0,00 €	0,00 €	0,00 €
13	geplanter Vortrag 1. Haushaltsfolgejahr (Planung)	2021	0,00 €	0,00 €	0,00 €
14	geplanter Vortrag 2. Haushaltsfolgejahr (Planung)	2022	0,00 €	0,00 €	0,00 €
15	geplanter Vortrag 3. Haushaltsfolgejahr (Planung)	2023	0,00 €	0,00 €	0,00 €

1.6 Übersicht über die Entwicklung des Eigenkapitals

Lfd.-Nr.	Ergebnis (gem. § 2 Abs. 1 Nr. 31 GemHVO)		Betrag in €	Nachrichtlich: aufgelaufenes Eigenkapital
1	Stand Eröffnungsbilanz 01.01.2009			1.883.288,43 €
2	Eigenkapital zum 31.12. 2009	2009	-37.560,34 €	1.845.728,09 €
3	Eigenkapital zum 31.12.2010	2010	-9.266,06 €	1.836.462,03 €
4	Eigenkapital zum 31.12.2011	2011	-25.934,92 €	1.810.527,11 €
5	Eigenkapital zum 31.12.2012	2012	-41.867,41 €	1.768.659,70 €
6	Eigenkapital zum 31.12.2013	2013	27.845,73 €	1.796.505,43 €
7	Eigenkapital zum 31.12.2014	2014	48.337,60 €	1.844.843,03 €
8	Eigenkapital zum 31.12.2015	2015	-4.446,33 €	1.840.396,70 €
9	Eigenkapital zum 31.12.2016	2016	5.477,14 €	1.845.873,84 €
10	Eigenkapital zum 31.12.2017	2017	33.954,48 €	1.879.828,32 €
11	Eigenkapital zum 31.12.2018	2018	38.329,38 €	1.918.157,70 €
12	+ Ansatz für das Jahresergebnis des Haushaltsvorjahres	2019	2.270,00 €	1.920.427,70 €
13	+ Ansatz für das Jahresergebnis des Haushaltsjahres	2020	610,00 €	1.921.037,70 €
14	+ geplantes Jahresergebnis des Haushaltsfolgejahres	2021	3.240,00 €	1.924.277,70 €
15	+ geplantes Jahresergebnis des 2. Haushaltsfolgejahres	2022	12.260,00 €	1.936.537,70 €
16	+ geplantes Jahresergebnis des 3. Haushaltsfolgejahres	2023	21.830,00 €	1.958.367,70 €

1.7 Veränderungen des Sonderposten für Belastungen aus dem kommunalen Finanzausgleich

Lfd.-Nr.		Jahr	Einstellungen in den Sonderposten für Belastungen aus dem kommunalen Finanzausgleich (gem. § 2 Abs. 1 Nr. 29 GemHVO) in €	Entnahme aus dem Sonderposten für Belastungen aus dem kommunalen Finanzausgleich (gem. § 2 Abs. 1 Nr. 30 GemHVO)	Einstellungen in den Sonderposten für Belastungen aus dem kommunalen Finanzausgleich (gem. § 47 Abs. 5 Nr. 2.1 GemHVO)
1	11. Haushaltsvorjahr (festgestelltes Jahresergebnis)	2009	0,00 €	0,00 €	0,00 €
2	10. Haushaltsvorjahr (festgestelltes Jahresergebnis)	2010	0,00 €	0,00 €	0,00 €
3	9. Haushaltsvorjahr (festgestelltes Jahresergebnis)	2011	0,00 €	0,00 €	0,00 €
4	8. Haushaltsvorjahr (festgestelltes Jahresergebnis)	2012	0,00 €	0,00 €	0,00 €
5	7. Haushaltsvorjahr (festgestelltes Jahresergebnis)	2013	0,00 €	0,00 €	0,00 €
6	6. Haushaltsvorjahr (festgestelltes Jahresergebnis)	2014	0,00 €	0,00 €	0,00 €
7	5. Haushaltsvorjahr (festgestelltes Jahresergebnis)	2015	0,00 €	0,00 €	0,00 €
8	4. Haushaltsvorjahr (festgestelltes Jahresergebnis)	2016	0,00 €	0,00 €	0,00 €
9	3. Haushaltsvorjahr (festgestelltes Jahresergebnis)	2017	0,00 €	0,00 €	0,00 €
10	2. Haushaltsvorjahr (Rechnungsergebnis)	2018	0,00 €	0,00 €	0,00 €
11	1. Haushaltsvorjahr (Ansatz des Haushaltsvorjahres einschl. NT)	2019	0,00 €	0,00 €	0,00 €
12	Jahresergebnis (Ansatz des Haushaltsjahres)	2020	0,00 €	0,00 €	0,00 €
13	1. Haushaltsfolgejahr (Planung)	2021	0,00 €	0,00 €	0,00 €
14	2. Haushaltsfolgejahr (Planung)	2022	0,00 €	0,00 €	0,00 €
15	3. Haushaltsfolgejahr (Planung)	2023	0,00 €	0,00 €	0,00 €

1.8 Übersicht zur Beurteilung der dauernden Leistungsfähigkeit

Lfd.-Nr.	Einzahlungs- u. Auszahlungsarten	Ergebnisse des Haushaltsvorjahres	Ansätze des Haushaltsvorjahres einschl. Nachträge	Ansatz des Haushaltsjahres	Planungsdaten der Haushaltsfolgejahre	Planungsdaten des zweiten Haushaltsfolgejahres	Planungsdaten des dritten Haushaltsfolgejahres
		Angaben in €					
		einschließlich Zinsauszahlungen für bereits genehmigte Kredite			einschließlich Zinsauszahlungen für bereits genehmigte Kredite und für geplante, aber noch nicht genehmigte Kredite		
1	Saldo der ordentlichen und außerordentlichen Ein- und Auszahlungen (§ 3 Abs. 1 Nr. 26 GemHVO)	70.206,12 €	25.360,00 €	22.700,00 €	25.330,00 €	34.350,00 €	43.920,00 €
2	abzüglich Auszahlungen zur planmäßigen Tilgung von bereits genehmigten Investitionskrediten (§ 3 Abs. 1 Satz 1 Nr. 46 GemHVO)	2.412,00 €	2.420,00 €	2.420,00 €	2.420,00 €	2.420,00 €	2.420,00 €
3	= "freie Finanzspitze"	67.794,12 €	22.940,00 €	20.280,00 €	22.910,00 €	31.930,00 €	41.500,00 €
4	abzüglich Auszahlungen zur planmäßigen Tilgung von geplanten, aber noch nicht genehmigten Investitionskrediten (§ 3 Abs. 1 Nr. 46 GemHVO)			0,00 €	0,00 €	0,00 €	0,00 €
5	Verbleibende Finanzspitze	67.794,12 €	22.940,00 €	20.280,00 €	22.910,00 €	31.930,00 €	41.500,00 €

Endfällige Kredite Jahr - Betrag € Jahr - Betrag €	Stand der Kredite zur Liquiditätssicherung ³ Jahr 2019 - Betrag 0 €
--	---

Übersicht über die aus Verpflichtungsermächtigungen voraussichtlich fällig werdenden Auszahlungen

Betragsangaben in Euro

Verpflichtungsermächtigungen im Haushaltsplan des Jahres	Voraussichtlich fällige Auszahlungen			
(gem. § 1 Abs. 1 Nr. 4 GemHVO)	Planjahr 2020	Planjahr 2021	Planjahr 2022	Weiter folgende Planjahre
2019				
2020				
2021				
2022				
2023				
Summe	0,00 €	0,00 €	0,00 €	0,00 €
Gesamtbetrag der Investitionskredite (ohne zinslose Kredite u. Kredite zur Umschuldung)				

Übersicht über den voraussichtlichen Stand der Verbindlichkeiten zum Ende des Haushaltsjahres
(gem. § 1 Abs. 1 Nr. 5 GemHVO)

Lfd.- Nr.	Art (gem. § 47 Abs. 5 Nr. 4 GemHVO)	Voraussichtlicher Stand zu Beginn des Haushaltsjahres in €	Voraussichtlicher Stand zum Ende des Haushaltsjahres in €
1	Anleihen		
2	Verbindlichkeiten aus Kreditaufnahmen	33.161,00 €	30.749,00 €
	davon:		
3	Verbindlichkeiten aus Kreditaufnahmen für Investitionen	33.161,00 €	30.749,00 €
4	Verbindlichkeiten aus Kreditaufnahmen zur Liquiditätssicherung		
5	Verbindlichkeiten aus Vorgängen, die Kreditaufnahmen wirtschaftlich gleichkommen		
6	Erhaltene Anzahlungen auf Bestellungen		
7	Verbindlichkeiten aus Lieferungen und Leistungen		
8	Verbindlichkeiten aus Transferleistungen		
9	Verbindlichkeiten gegenüber verbundenen Unternehmen		
10	Verbindlichkeiten gegenüber Unternehmen, mit denen ein Beteiligungsverhältnis besteht		
11	Verbindlichkeiten gegenüber Sondervermögen, Zweckverbänden, Anstalten des öffentlichen Rechts, rechtsfähigen kommunalen Stiftungen		
12	Verbindlichkeiten gegenüber dem sonstigen öffentlichen Bereich	0,00 €	0,00 €
13	Sonstige Verbindlichkeiten	0,00 €	0,00 €
14	Summe der Verbindlichkeiten	33.161,00 €	30.749,00 €