

ORTSGEMEINDE HAHNSTÄTTEN

Rhein-Lahn-Kreis

Verbandsgemeinde Aar-Einrich



Haushaltssatzung und Haushaltsplan

Haushaltsjahr 2020

	Seite
Inhaltsverzeichnis	1
Vorbericht	2 - 19
Haushaltssatzung	20 - 23
Übersicht über die Teilhaushalte und zugeordneten Produkte	24 - 25
Ergebnishaushalt	26 - 29
Finanzhaushalt	30 - 31
Teilergebnishaushalt	32 - 73
Teilfinanzhaushalt	74 - 110
Investitionsübersicht	111 - 115
Zusammengefasster Teilergebnishaushalt	116 - 118
Zusammengefasster Teilfinanzhaushalt	119 - 121
Bilanz, Stichtag 31.12.2018	122
Übersicht über die Entwicklung der voraussichtlichen Jahresergebnisse	123
Übersicht über die voraussichtlichen Finanzmittelüberschüsse/ - fehlbeträge	124
Übersicht Entwicklung der Investitionen u. Investitionsförderungsmaßnahmen	125
Übersicht über die Entwicklung der Investitionskredite	126
Übersicht über die Entwicklung der Liquiditätskredite	127
Übersicht über die voraussichtliche Entwicklung des Eigenkapitals	128
Übersicht zur Beurteilung der dauernden Leistungsfähigkeit	129
Übersicht über den Stand der Verbindlichkeiten	130

Vorbericht zum Haushaltsplan der OG Hahnstätten für das Haushaltsjahr 2020 gemäß § 6 GemHVO

1. Allgemeines

Gemäß § 6 Satz 1 der Gemeindehaushaltsverordnung (GemHVO) soll der Vorbericht einen Überblick über die Entwicklung der Haushaltswirtschaft im Haushaltsjahr unter Einbeziehung der beiden Haushaltsvorjahre geben. Dabei sind die durch den Haushalt gesetzten Rahmenbedingungen zu erläutern. Weiterhin soll der Vorbericht einen Ausblick auf die wesentlichen Veränderungen der Planung, der Entwicklung des Eigenkapitals sowie die Entwicklung der Investitions- und Liquiditätskredite geben.

Der Vorbericht ist wie folgt gegliedert:

1. Allgemeines
2. Gliederung des Haushaltsplanes
3. Rückblick
 - 3.1 Jahresergebnis 2018
 - 3.2 Haushaltsentwicklung 2019
4. Entwicklung der Haushaltswirtschaft in 2020
5. Erläuterungen zu den Erträgen
6. Erläuterungen zu den Aufwendungen
7. Erläuterungen Finanzhaushalt/Investitionen

2. Gliederung des Haushaltsplanes

Die Haushaltsführung für die Ortsgemeinde Lohrheim erfolgt nach den Grundsätzen der kommunalen Doppik, einem Drei-Komponenten-System bestehend aus Bilanz, Ergebnis- und Finanzhaushalt.

Der Haushaltsplan besteht dabei aus den zwei Komponenten Ergebnis- und Finanzhaushalt.

Im Ergebnishaushalt sind alle Erträge und Aufwendungen, im Finanzhaushalt alle Ein- und Auszahlungen des Haushaltsjahres enthalten.

Grundlage des Haushaltsplanes bilden die Produkte, welche wiederum aus einer oder mehreren Leistungen bestehen können.

Der Haushaltsplan ist entsprechend der in der Verwaltung bestehenden Abteilungsstruktur organisatorisch in Teilhaushalte gegliedert.

Ferner werden in der Doppik nun auch neue Elemente wie Rückstellungen Sonderposten, Abschreibungen dargestellt um den Ressourcenverbrauch umfassend darstellen zu können.

Weiterhin sind zu jedem Produkt die verantwortlichen Personen sowie die Haushaltsziele aufgenommen und beschrieben.

Die Gliederung des Haushaltes stellt sich wie folgt dar:

Hauptproduktbereich 1	Zentrale Verwaltung
Hauptproduktbereich 2	Schulen und Kultur
Hauptproduktbereich 3	Soziales und Jugend
Hauptproduktbereich 4	Gesundheit und Sport
Hauptproduktbereich 5	Gestaltung Umwelt Bauen
Hauptproduktbereich 6	Zentrale Finanzleistungen

Jedem Hauptproduktbereich sind Teilergebnis- und Teilfinanzpläne zugeordnet die über die Produktebene, bis auf die Leistungsebene die einzelnen Bereiche konkretisieren und differenziert darstellen.

3. Rückblick

3.1 Jahresergebnis 2018

	Planansatz 2018	Rechnungsergebnis 2018
<u>Ergebnishaushalt / Ergebnisrechnung</u>		
Gesamtbetrag der Erträge	3.837.152,00 €	3.723.684,37 €
Gesamtbetrag der Aufwendungen	4.116.384,00 €	4.051.547,34 €
Jahresüberschuss / Jahresfehlbetrag	-279.232,00 €	-327.862,97 €
<u>Finanzhaushalt / Finanzrechnung</u>		
Ordentliche / außerordentliche Einzahlungen	3.620.387,00 €	3.459.461,67 €
Ordentliche / außerordentliche Auszahlungen	7.211.565,67 €	3.661.268,12 €
Saldo der ordentlichen/außerordentlichen Ein-/Auszahlungen	-131.722,00 €	-201.806,45 €
abzgl. Tilgungsleistungen Investitionskredite	164.800,00 €	355.666,74 €
= Freie Finanzspitze der Ortsgemeinde Hahnstätten	-296.522,00 €	-557.473,19 €
Einzahlungen aus Investitionstätigkeit	1.043.300,00 €	742.260,69 €
Auszahlungen aus Investitionstätigkeit	922.600,00 €	502.885,33 €
Saldo der Ein-/Auszahlungen aus Investitionstätigkeit	120.700,00 €	239.375,36 €
Davon wurden aus liquiden Mitteln finanziert:	0,00 €	0,00 €
Darlehensaufnahme für Investitionen:	0,00 €	1.113.249,44 €
Veränderung der liquiden Mittel (Sparguthaben):	175.872,00 €	-795.151,61 €
Gesamtbetrag der Ein- und Auszahlungen ausgeglichen:	4.839.604,00 €	5.314.971,80 €

Die Jahresrechnung sowie das Jahresergebnis 2018 wurden von der VG-Verwaltung erstellt, durch den gewählten Rechnungsprüfungsausschuss der Ortsgemeinde geprüft und vom Ortsgemeinderat mit einer Bilanzsumme von 19.130.904,58 €, bei einem Eigenkapitalausweis von 8.935.024,42 €, festgestellt.

3.2 Haushaltsentwicklung 2019 einschließlich Nachtragsplanung

Vorbemerkungen

Im Haushaltsplan 2019 bleiben die Erträge aus nahezu allen Steuerarten auf dem Vorjahresniveau. Lediglich die Grundsteuer B wird nach derzeitigem Zahlenwerk um etwa 9 T€ ansteigen, die EK-Steueranteile werden um etwa 20 T€, der Umsatzsteueranteil um 10 T€ ansteigen und die Ausgleichsleistungen um 10 T€ sinken, was dazu führt, dass die Finanzsituation der Ortsgemeinde Hahnstätten bei den Steuererträgen etwas besser wird.

Die höhere Steuerkraft im maßgeblichen Berechnungszeitraum führt dazu, dass die Gemeinde aus der Schlüsselzuweisung B etwa 210.900 € erhält.

Der Finanzhaushalt weist keine Freie Finanzspitze aus. Ordentliche Tilgungsleistungen sind in Höhe von 183.300 € veranschlagt.

Der liquide Mittelbestand der Ortsgemeinde zum 31.12.2018 beträgt 324.989,04 €.

Ergebnishaushalt

Der Ergebnishaushalt schließt im Entwurf mit einem Jahresüberschuss von **-57.711 €**.

Die in dieses Ergebnis einfließenden Abschreibungen betragen 365.920 €.

Die gewählten Planansätze orientieren sich im Wesentlichen an den Vorjahreswerten.

Die Summe der laufenden Erträge (Nr. 10) wird mit 3.695.733 € festgesetzt, diese sind in erster Linie durch die Steuereinnahmen sowie die Schlüsselzuweisung B und privatrechtliche Entgelte geprägt.

Die Summe der laufenden Aufwendungen (Nr. 19) beträgt 3.706.494 € und wird geprägt von Energie-, Sach- und Personalkosten für die Unterhaltung der öffentlichen Einrichtungen sowie die Umlagezahlungen an Kreis und VG.

Finanzhaushalt

Der Finanzhaushalt weist einen Saldo der ordentlichen und außerordentlichen Einzahlungen und Auszahlungen in Höhe von + 98.209 € aus.

Demnach ist der Finanzhaushalt gem. § 18 I GemHVO nicht ausgeglichen, da der Überschuss in Höhe von 98.209 €, die Höhe der ordentlichen Tilgungsleistungen von 183.300 € nach § 3 Abs. 1, Nr. 46 GemHVO nicht deckt.

Der Saldo der Ein- und Auszahlungen aus Investitionstätigkeit (Nr. 43) beträgt - 641.700 €.

Die Finanzierung der Investitionen erfolgt über die Aufnahme eines Investitionskredites in Höhe von 543.491 €.

4. Entwicklung der Haushaltswirtschaft 2020

Vorbemerkungen

Im Haushaltsplan 2020 bleiben die Erträge aus nahezu allen Steuerarten auf dem Vorjahresniveau.

Lediglich die Grundsteuer B wird nach derzeitigem Zahlenwerk um etwa 3 T€ sinken, die EK-Steueranteile werden um etwa 114 T€ ansteigen, was dazu führt, dass die Finanzsituation der Ortsgemeinde Hahnstätten bei den Steuererträgen etwas besser wird.

Die wesentlich höhere Steuerkraft im maßgeblichen Berechnungszeitraum führt dazu, dass die gemeindliche Steuerkraft über dem Schwellenwert liegt und die Gemeinde somit keine Erträge aus Schlüsselzuweisung A generiert.

Die höhere Steuerkraft und die niedrigere Schlüsselzuweisung bewirken letztlich auch eine Erhöhung der maßgeblichen Umlagegrundzahl, was für die Gemeinde damit auch zu höheren Umlagezahlungen an VG und Kreis mit sich bringt.

Der Finanzhaushalt weist eine freie Finanzspitze aus. Ordentliche Tilgungsleistungen sind in Höhe von 186.940 € veranschlagt.

Der liquide Mittelbestand der Ortsgemeinde zum 19.12.2019 beträgt + 411.697,96 €.

Ergebnishaushalt

Der Ergebnishaushalt schließt im Entwurf mit einem Jahresüberschuss von 64.332 €.
Die in dieses Ergebnis einfließenden Abschreibungen betragen 352.300 €.
Die gewählten Planansätze orientieren sich im Wesentlichen an den Vorjahreswerten.

Die Summe der laufenden Erträge (Nr. 10) wird mit 3.882.989 € festgesetzt, diese sind in erster Linie durch die Steuereinnahmen sowie die Schlüsselzuweisung B und privatrechtliche Entgelte geprägt.

Die Summe der laufenden Aufwendungen (Nr. 19) beträgt 3.775.302 € und wird geprägt von Energie-, Sach- und Personalkosten für die Unterhaltung der öffentlichen Einrichtungen sowie die Umlagezahlungen an Kreis und VG.

Finanzhaushalt

Der Finanzhaushalt weist einen Saldo der ordentlichen und außerordentlichen Einzahlungen und Auszahlungen in Höhe von + 199.842 € aus.

Demnach ist der Finanzhaushalt gem. § 18 I GemHVO ausgeglichen, da der Überschuss in Höhe von 199.842 €, die Höhe der ordentlichen Tilgungsleistungen von 186.940 € nach § 3 Abs. 1, Nr. 46 GemHVO deckt.

Der Saldo der Ein- und Auszahlungen aus Investitionstätigkeit (Nr. 43) beträgt + 361.600 €.

Die Finanzierung der Investitionen erfolgt aus dem geplanten Finanzmittelüberschuss im Haushaltsjahr.

Die geplanten Investitionen sind im Teilfinanzplan B (Planung einzelner Investitionsmaßnahmen) nach Maßnahmen dargestellt und spiegeln sich im Finanzhaushalt wieder.

Den v.g. Investitionen stehen in einzelnen Maßnahmen entsprechende Kostenerstattungen bzw. Landeszuschüsse gegenüber.

5. Erläuterungen zu den Erträgen

Pos. 1 – Steuern und ähnliche Abgaben (3.009.311 €)

	<u>2019</u>	<u>2020</u>
Grundsteuer A	8.300 €	8.300 €
Grundsteuer B	330.000 €	327.000 €
Gewerbesteuer	900.000 €	900.000 €
Gemeindeanteil Einkommensteuer	1.320.000 €	1.434.000 €
Gemeindeanteil Umsatzsteuer	135.000 €	171.511 €
Hundesteuer	19.500 €	19.500 €
Ausgleichsleistungen	125.000 €	148.000 €

Pos. 2 – Zuwendungen und allgemeine Umlagen (295.330 €)

Schlüsselzuweisungen B	210.900 €	216.000 €
Zuweisungen vom Land	400 €	470 €
Zuweisungen vom Kreis	6.000 €	6.000 €
Sonderposten aus Zuwendungen	75.540 €	72.750 €
Sonstige Sonderposten	170 €	110 €

Pos. 4 – Öffentlich-rechtliche Leistungsentgelte (193.925 €)

Verwaltungsgebühren

52100 Vorkaufsrechtbescheinigungen	1.000 €	1.000 €
------------------------------------	---------	---------

Benutzungsgebühren

27200 Gemeindebücherei	1.000 €	1.000 €
54100 Straßen	1.200 €	10.925 €
55300 Friedhof	15.000 €	15.000 €

	<u>2019</u>	<u>2020</u>
57311 Hahnstätter Markt	4.600 €	4.200 €
57312 Dorfgemeinschaftshaus	17.000 €	17.000 €
57319 Begegnungsstätte	100 €	100 €
 <u>Sonstige</u>		
55510 Jagdpacht	8.700 €	8.500 €
55510 Wildschadensverhütungspauschale	900 €	900 €
Sonderposten aus Beiträgen	131.530 €	125.500 €
Sonderposten für Grabnutzungen	10.030 €	9.800 €
 <u>Pos. 5 – Privatrechtliche Leistungsentgelte (173.993 €)</u>		
Erträge Holzverkauf	105.333 €	133.943 €
Mieten und Pachten	28.600 €	28.300 €
Sonstige privatrechtliche Leistungsentgelte	12.100 €	11.750 €
 <u>Pos. 6 – Kostenerstattungen und Kostenumlagen (54.050 €)</u>		
Anteile der Ortsgemeinden am Kindergarten	9.000 €	9.000 €
an der Kindertagesstätte	30.000 €	30.000 €
Kreisanteil Jugendhaus	15.000 €	15.000 €
 <u>Pos. 9 – Sonstige laufende Erträge (157.380 €)</u>		
Erträge aus Bauplatzveräußerung	72.000 €	72.000 €
Konzessionsabgaben	85.000 €	85.000 €

6. Erläuterungen zu den Aufwendungen

Pos. 11 – Personalaufwendungen (212.850 €)

	<u>2019</u>	<u>2020</u>
Aufwandsentschädigung Ortsbürgermeister	21.200 €	21.000 €
Aufwandsentschädigung Ortsbeigeordnete	2.200 €	2.200 €
Ehrensold	4.400 €	6.500 €
Dienstbezüge Beschäftigte	136.300 €	169.350 €
Gesetzliche Unfallversicherung	7.000 €	6.850 €
Sonstige Personalaufwendungen	500 €	500 €
Rückstellungen Ehrensold	5.000 €	5.000 €
Rückstellung Urlaub, Überstunden	1.450 €	1.450 €

Pos. 13 – Aufwendungen für Sach- und Dienstleistungen (391.540 €)

11101 – Rathaus		
Heizung	2.300 €	2.650 €
Strom	650 €	750 €
Bewirtschaftungskosten	1.100 €	800 €
Unterhaltungsmaßnahmen	12.000 €	3.000 €
11420 – Liegenschaften		
Stromkosten	0 €	400 €
Bewirtschaftungskosten	2.000 €	2.150 €
Unterhaltungsmaßnahmen	1.500 €	1.500 €
11430 – Bauhof		
Bewirtschaftungskosten	1.500 €	1.500 €
Unterhaltungsmaßnahmen	10.000 €	10.000 €
Wartungs- und Instandsetzungskosten	4.000 €	1.500 €
Unterhaltung der Maschinen	500 €	500 €

	<u>2019</u>	<u>2020</u>
27200 – Bücherei		
Geringwertige Geräte etc.	150 €	150 €
28103 – Heimatsammlung		
Heizung	1.200 €	800 €
Strom	250 €	450 €
Bewirtschaftungskosten	500 €	150 €
Unterhaltungsmaßnahmen	500 €	500 €
Geringwertige Geräte etc.	1.000 €	500 €
36501 - Kindergarten		
Heizung	10.000 €	10.000 €
Strom	3.200 €	3.200 €
Bewirtschaftungskosten	7.200 €	5.000 €
Unterhaltungsmaßnahmen	13.000 €	6.000 €
Unterhaltung der Maschinen	300 €	300 €
36502 - Kindertagesstätte		
Heizung	6.500 €	6.500 €
Strom	3.200 €	3.200 €
Bewirtschaftungskosten	4.000 €	4.000 €
Unterhaltungsmaßnahmen	5.000 €	3.500 €
Unterhaltung der Maschinen	200 €	200 €
36601 – Jugendhaus		
Heizung	1.500 €	1.550 €
Strom	600 €	600 €
Unterhaltungsmaßnahmen	800 €	800 €
36602 – Spielplätze		
Bewirtschaftungskosten	700 €	800 €

	<u>2019</u>	<u>2020</u>
Unterhaltungsmaßnahmen	2.000 €	3.000 €
Unterhaltung der Maschinen	0 €	500 €
 42410 – Sportplatz		
Bewirtschaftungskosten	1.800 €	2.150 €
 54100 –Straßen		
Straßenbeleuchtung	25.000 €	25.000 €
Bewirtschaftungskosten	4.700 €	650 €
Unterhaltungsmaßnahmen	15.000 €	32.000 €
Unterhaltung der Maschinen	0 €	250 €
Straßenoberflächenentwässerung	135.000 €	116.500 €
 55100 – Öffentliches Grün		
Strom	500 €	550 €
Bewirtschaftungskosten	200 €	200 €
Unterhaltungsmaßnahmen	8.000 €	6.000 €
 55300 - Friedhof		
Heizung	700 €	0 €
Stromkosten	750 €	1.100 €
Bewirtschaftungskosten	4.500 €	5.000 €
Unterhaltungsmaßnahmen	20.000 €	15.000 €
 55510 -Forst		
Bewirtschaftungskosten	0 €	220 €
Unterhaltungsmaßnahmen	7.500 €	7.500 €
 55590 – Wirtschaftswege		
Unterhaltungsmaßnahmen	1.000 €	1.020 €

	<u>2019</u>	<u>2020</u>
57311 – Hahnstätter Markt		
Strom	150 €	150 €
Bewirtschaftungskosten	250 €	250 €
Unterhaltungsmaßnahmen	750 €	650 €
57312 – Dorfgemeinschaftshaus		
Heizung	17.500 €	17.500 €
Stromkosten	3.500 €	350 €
Bewirtschaftungskosten	9.500 €	8.000 €
Unterhaltungsmaßnahmen	15.000 €	31.000 €
Unterhaltung der Maschinen	1.000 €	1.000 €
57314 – Grünschnittplatz		
Unterhaltungsmaßnahmen	100 €	100 €
57319 – Begegnungsstätte		
Heizung	2.050 €	1.800 €
Strom	350 €	350 €
Bewirtschaftungskosten	250 €	250 €
Unterhaltungsmaßnahmen	500 €	500 €
57500 - Tourismus		
Unterhaltungsmaßnahmen	18.000 €	500 €
Sonstige		
28100 – Seniorenfeier	300 €	300 €
55510 – Beförderung	17.200 €	17.200 €

Pos. 14 – Abschreibungen (352.300 €)

Der Wertverzehr des Vermögens, wie Gebäude, Maschinen und technische Anlagen etc. ist als Aufwand in Form von Abschreibungen darzustellen. Hierbei sind die Anschaffungs- und Herstellungskosten um planmäßige Abschreibungen zu vermindern. Diese erfolgt grundsätzlich linear in gleichen Jahresraten. Zieht man die oben dargestellten Sonderposten ab, verbleibt eine Nettobelastung in Höhe von 217.000 €.

Pos. 16 – Zuwendungen, Umlagen und sonstige Transferaufwendungen (2.664.760 €)

	<u>2019</u>	<u>2020</u>
Personal- und Sachkostenerstattungen		
an den Kreis		
Kindergarten	105.000 €	105.000 €
Kindertagesstätte	6.500 €	6.500 €
an die Kirche		
Kindertagesstätte	60.000 €	60.000 €
Jugendhaus	31.000 €	30.000 €
Zuweisungen und Zuschüsse	1.500 €	1.510 €
Gewerbesteuerumlage	144.000 €	78.750 €
Kreisumlage	1.214.900 €	1.271.000 €
Verbandsgemeindeumlage	1.063.000 €	1.112.000 €

Pos. 18 – Sonstige laufende Aufwendungen (171.852 €)

Bei den sonstigen laufenden Aufwendungen handelt es sich um eine Sammelposition für Aufwendungen, die keiner speziellen Position zugeordnet werden können.

Aus- und Fortbildung, Fahrtkosten	250 €	250 €
Dienst- und Schutzkleidung	300 €	300 €
Mieten, Pachten, Erbbauzinsen	4.470 €	4.445 €
Sachverständigen-, Gerichts- und ähnliche Aufwendungen	0 €	300 €
Gerichts-, Anwalts-, Notarkosten	2.900 €	1.500 €

Aufwendungen Holzernte	79.744 €	113.480 €
Büromaterial, Fachliteratur	650 €	650 €
Telefon, Internet	2.010 €	2.110 €
Rundfunkbeiträge	70 €	70 €
Neujahrsempfang	1.000 €	1.000 €
Versicherungsbeiträge	19.850 €	20.100 €
Kfz-Versicherung	800 €	850 €
Beiträge zu Verbänden	1.850 €	1.762 €
Grundsteuer	1.680 €	1.775 €
Kfz-Steuer	100 €	160 €
Verfüungsmittel	300 €	300 €
Sonstige Geschäftsaufwendungen	8.000 €	22.800 €

7.Finanzhaushalt

Der Finanzhaushalt gibt durch die zusammenfassende Darstellung aller geplanten Einzahlungen und Auszahlungen einen wichtigen Überblick über die Liquidität der Ortsgemeinde. Er wird in Zahlungen aus laufender Verwaltungstätigkeit, Zins- und sonstigen Finanzauszahlungen und Zahlungen aus Investitionstätigkeit aufgeteilt. Die Ein- und Auszahlungen aus laufender Verwaltungstätigkeit wurden bereits im Ergebnishaushalt dargestellt, soweit sie Erträge bzw. Aufwendungen darstellen.

Folgende investive Ein- und Auszahlungen sind geplant:

	<u>Einzahlungen</u>	<u>Auszahlungen</u>
11101 – Zentrale Verwaltung		
Sanierung Rathaus	90.000 €	150.000 €
54100 – Gemeindestraßen		
Erschließung Baugebiet „Über dem Goldborn“	250.000 €	

Ausbau „In den Wingerten“		90.000 €
Ausbau Dahlstraße	104.600 €	286.300 €
Fußweg „Netto“		17.000 €

II. Statistische Angaben zur Ortsgemeinde Hahnstätten

Entwicklung der Wohnbevölkerung (Hauptwohnsitz) der Ortsgemeinde Hahnstätten

Gemeinde:	Hahnstätten
Jahr 1994	2.904
Jahr 1995	2.917
Jahr 1996	2.972
Jahr 1997	3.026
Jahr 1998	3.031
Jahr 1999	3.058
Jahr 2000	3.035
Jahr 2001	3.048
Jahr 2002	3.084
Jahr 2003	2.945
Jahr 2004	2.977
Jahr 2005	3.005
Jahr 2006	3.006
Jahr 2007	3.017
Jahr 2008	2.988
Jahr 2009	3.001
Jahr 2010	2.978
Jahr 2011	2.965
Jahr 2012	2.931
Jahr 2013	2.908
Jahr 2014	2.915
Jahr 2015	2.943
Jahr 2016	2.971
Jahr 2017	2.949
Jahr 2018	2.963
Jahr 2019	2.948

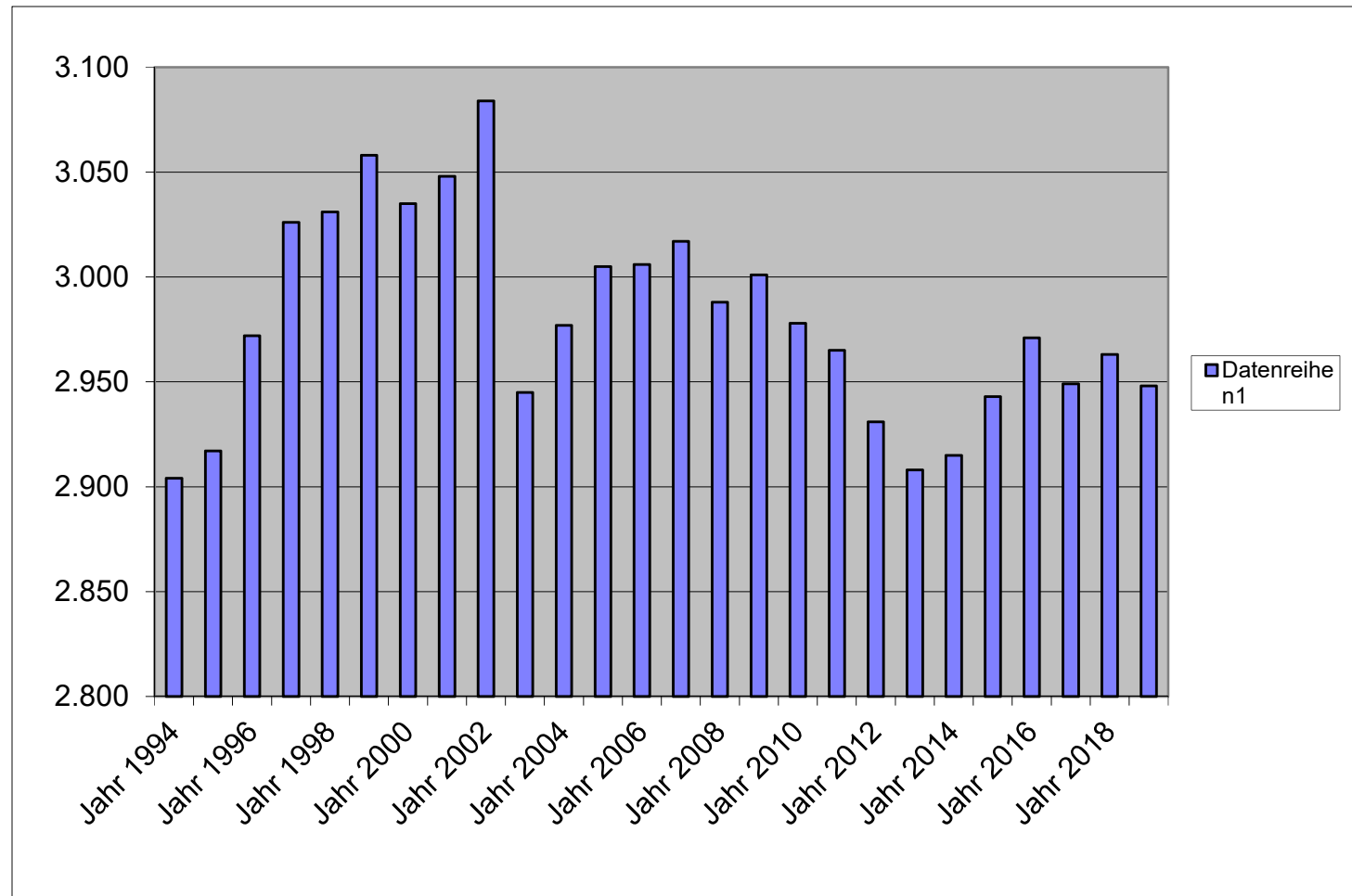

Nivellierte Steuerkraft pro Einwohner (ohne Schlüsselzuweisung) der OG Hahnstätten

	Hahnstätten		
	Steuerkraft- meßzahl	Einwohner zum 30.06. Vj.	Steuerkraft je Einwohner
Hhj. 2008	2.308.735,00 €	3.017	765,24 €
Hhj. 2009	1.846.483,00 €	2.988	617,97 €
Hhj. 2010	1.910.791,00 €	3.001	636,72 €
Hhj. 2011	2.042.087,00 €	2.978	685,72 €
Hhj. 2012	2.385.595,00 €	2.965	804,59 €
Hhj. 2013	1.633.977,00 €	2.931	557,48 €
Hhj. 2014	2.046.490,00 €	2.908	703,74 €
Hhj. 2015	1.941.093,00 €	2.915	665,90 €
HHj. 2016	2.125.467,00 €	2.943	722,21 €
HHj. 2017	2.276.061,00 €	2.971	766,09 €
HHj. 2018	2.776.488,00 €	2.949	941,50 €
HHj. 2019	2.548.336,00 €	2.963	860,05 €
HHj. 2020	2.672.378,00 €	2.948	906,51 €

	SW	GemStk.	Diff.
2016	702,06 €	722,21 €	-20,15 €
2017	711,18 €	766,09 €	-54,91 €
2018	786,84 €	941,50 €	-154,66 €
2019	834,56 €	860,05 €	-25,49 €
2020	879,08 €	906,51 €	-27,43 €

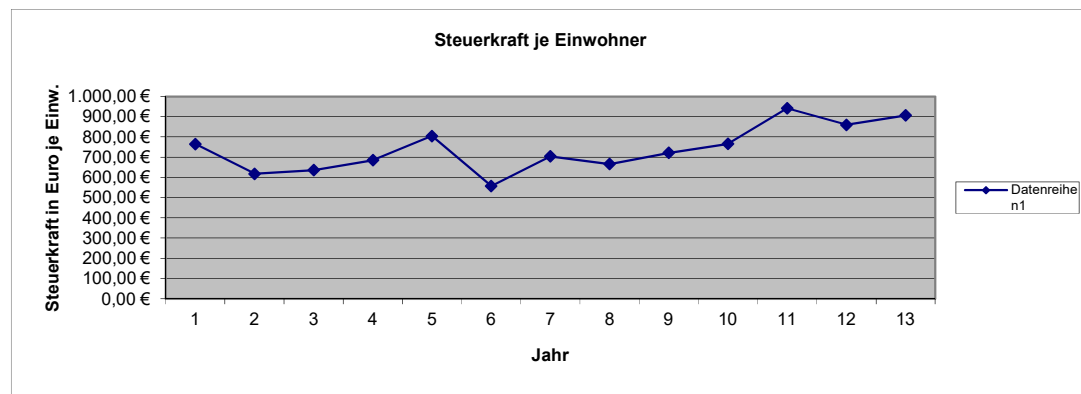
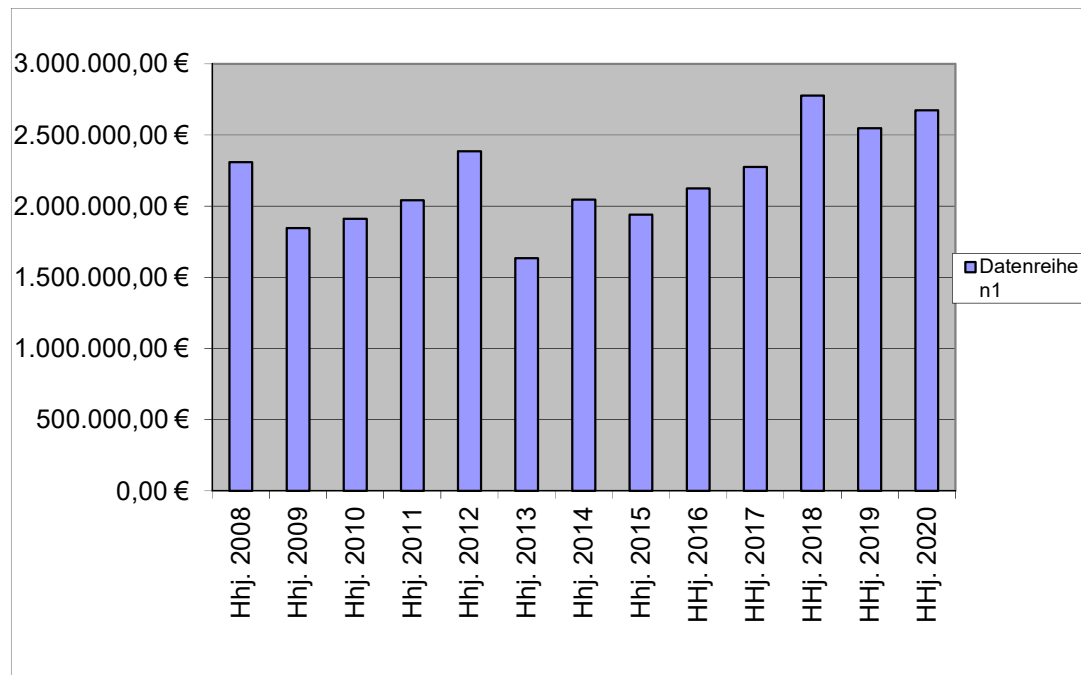

6 Umlagegrundzahlen VG Aar-Einrich2020.xls

1	Einwohner	Steuerkraftzahlen			Anteil an der Einkommen- steuer	§ 21 LFAG Ausgleichs- leistungen	Gem.-Ant. Umsatz- steuer	Steuerkraft- meßzahl Gesamt	Voraussichtl. Schlüsselzuw. 2020	Umlage- grundzahl 9+10	VG-Umlage gerundet 38,50%	Kreis-Umlage gerundet 44,00%
	Stand	Grundsteuer		Gewerbe- steuer								
	30.06.2019	A	B									
2	3	4	5	6	7	9	10	11	12	12		
Name der Gemeinde	Steuerkraft vom 01.10.2018 bis 30.09.2019											
Allendorf	621	1.992	45.102	248.179	303.600	26.516	36.140	661.529	0	661.529	254.689	291.073
Berghausen	298	4.600	21.972	18.294	153.037	13.366	3.532	214.801	47.164	261.965	100.857	115.265
Berndroth	376	3.447	25.352	76.058	210.902	18.420	7.565	341.744	0	341.744	131.571	150.367
Biebrich	316	1.785	18.809	24.216	149.802	13.084	3.933	211.629	66.160	277.789	106.949	122.227
Bremberg	281	4.688	24.761	7.835	110.590	9.659	1.990	159.523	87.497	247.020	95.103	108.689
Burgschwalbach	1.073	5.424	76.979	56.117	533.918	46.632	17.145	736.215	207.035	943.250	363.151	415.030
Dörsdorf	435	3.659	26.619	36.485	220.991	19.301	3.209	310.264	72.136	382.400	147.224	168.256
Ebertshausen	125	3.299	6.219	4.728	56.532	4.938	583	76.299	33.586	109.885	42.306	48.349
Eisighofen	258	3.936	17.548	20.381	139.713	12.202	3.127	196.907	29.894	226.801	87.318	99.792
Ergeshausen	152	1.577	9.344	312	67.382	5.885	357	84.857	48.763	133.620	51.444	58.793
Flacht	1.024	4.734	73.493	46.092	528.969	46.200	11.872	711.360	188.815	900.175	346.567	396.077
Gutenacker	353	2.316	27.906	85.907	154.180	13.466	20.382	304.157	6.159	310.316	119.472	136.539
Hahnstätten	2.948	6.225	298.658	701.342	1.387.806	121.210	157.137	2.672.378	216.000	2.888.378	1.112.026	1.270.886
Herold	412	3.287	27.928	68.826	192.249	16.791	7.645	316.726	45.455	362.181	139.440	159.360
Kaltenholzhausen	587	4.650	32.700	147.809	306.646	26.782	14.367	532.954	0	532.954	205.187	234.500
Katzenelnbogen	2.196	6.686	256.594	743.723	951.725	83.123	200.030	2.241.881	208.307	2.450.188	943.322	1.078.083
Klingelbach	744	3.420	54.324	50.474	379.738	33.166	17.241	538.363	115.669	654.032	251.802	287.774
Kördorf	533	6.779	35.815	10.862	230.698	20.149	17.011	321.314	147.235	468.549	180.391	206.162
Lohrheim	602	4.056	36.161	85.367	256.966	22.444	9.080	414.074	115.132	529.206	203.744	232.851
Mittelfischbach	134	1.402	8.208	175.758	72.521	6.334	5.216	269.439	0	269.439	103.734	118.553
Mudershausen	426	2.844	25.116	51.329	187.109	16.342	2.336	285.076	89.413	374.489	144.178	164.775
Netzbach	379	5.463	21.298	13.102	167.313	14.613	4.693	226.482	106.688	333.170	128.270	146.595
Niederneisen	1.424	7.764	105.489	86.245	699.708	61.112	19.495	979.813	271.998	1.251.811	481.947	550.797
Niedertiefenbach	186	1.640	10.937	20.299	82.229	7.182	364	122.651	40.858	163.509	62.951	71.944
Oberfischbach	159	2.111	7.683	6.809	83.752	7.315	469	108.139	31.634	139.773	53.813	61.500
Oberneisen	759	3.141	61.258	112.277	401.248	35.045	15.902	628.871	38.352	667.223	256.881	293.578
Reckenroth	208	1.792	23.567	-1.701	122.202	10.673	1.487	158.020	24.828	182.848	70.396	80.453
Rettert	425	3.022	33.107	49.506	232.602	20.315	5.685	344.237	29.371	373.608	143.839	164.388
Roth	206	2.821	9.575	-1.385	78.422	6.849	371	96.653	84.437	181.090	69.720	79.680
Schiesheim	253	1.122	35.876	63.190	117.062	10.224	21.300	248.774	0	248.774	95.778	109.461
Schönborn	725	5.179	47.856	91.069	354.994	31.005	18.804	548.907	88.428	637.335	245.374	280.427
Gesamt:	18.618	114.861	1.506.254	3.099.505	8.934.606	780.343	628.468	15.064.037	2.441.014	17.505.051	6.739.444	7.702.224
Hahnstätten	9.475	45.423	767.028	1.362.870	4.586.745	400.604	273.327	7.435.997	1.233.433	8.669.430	3.337.729	3.814.550
Katzenelnbogen	9.143	69.438	739.226	1.736.635	4.347.861	379.739	355.141	7.628.040	1.207.581	8.835.621	3.401.715	3.887.674

H a u s h a l t s s a t z u n g der Ortsgemeinde Hahnstätten

für das Jahr 2020 vom _____

Der Ortsgemeinderat hat auf Grund der §§ 95 ff. der Gemeindeordnung Rheinland-Pfalz in der Fassung vom 31. Januar 1994 (GVBl. S. 153), zuletzt geändert durch Gesetz vom 02. März 2006 (GVBl. S. 57), folgende Haushaltssatzung beschlossen:

§ 1 Ergebnis- und Finanzhaushalt

Festgesetzt werden:

1. im Ergebnishaushalt

der Gesamtbetrag der Erträge auf	3.883.239,00 €
der Gesamtbetrag der Aufwendungen auf	3.818.907,00 €
Jahresüberschuß / Jahresfehlbetrag	64.332,00 €

2. Im Finanzhaushalt

die ordentlichen Einzahlungen auf	3.677.699,00 €
die ordentlichen Auszahlungen auf	3.477.857,00 €
Saldo der ordentlichen Ein- und Auszahlungen	199.842,00 €

die außerordentlichen Einzahlungen auf	0,00 €
die außerordentlichen Auszahlungen auf	0,00 €
Saldo der außerordentlichen Ein- und Auszahlungen	0,00 €

die Einzahlungen aus Investitionstätigkeit	911.100,00 €
die Auszahlungen aus Investitionstätigkeit	549.500,00 €
Saldo der Ein- und Auszahlungen aus Investitionstätigkeit	361.600,00 €

die Einzahlungen aus Finanzierungstätigkeit	0,00 €
die Auszahlungen aus Finanzierungstätigkeit	561.442,00 €
Saldo der Ein- und Auszahlungen aus Finanzierungstätigkeit	-561.442,00 €

der Gesamtbetrag der Einzahlungen auf	4.588.799,00 €
der Gesamtbetrag der Auszahlungen auf	4.588.799,00 €
Veränderung des Finanzmittelbestandes im Haushaltsjahr	0,00 €

§ 2 Gesamtbetrag der vorgesehenen Kredite

Es werden festgesetzt:

1. der Gesamtbetrag der Kredite zur Finanzierung von Investitionen und Investitionsförderungsmaßnahmen	0,00 €
--	--------

§ 3 Gesamtbetrag der vorgesehenen Ermächtigungen

Es wird festgesetzt :

1. Der Gesamtbetrag der Verpflichtungsermächtigungen	0,00 €
--	--------

§ 4 Steuersätze

Die Steuersätze für die Gemeindesteuern werden wie folgt festgesetzt:

1. Grundsteuer

a) für die land- und forstwirtschaftlichen Betriebe (Grundsteuer A)	400%
b) für Grundstücke (Grundsteuer B)	400%

2. Gewerbesteuer

400%

3. Die Hundesteuer beträgt für Hunde, die innerhalb des Gemeindegebietes gehalten werden:

	EURO (€)
für den ersten Hund	60,00 €
für den zweiten Hund	80,00 €
für jeden weiteren Hund	120,00 €

§ 5 Gebühren und Beiträge

Die Sätze der Gebühren und Beiträge für ständige Gemeindeeinrichtungen nach dem Kommunalabgabengesetz vom 20. Juni 1995 (GVBl. S. 175), zuletzt geändert durch Gesetz vom 02. März 2006 (GVBl. S. 57) werden wie folgt festgesetzt:

Benutzungsgebühren Dorfgemeinschaftshaus

EURO (€)

Anbau

Miete Saal inkl. Theke und Foyer	260,00 €
Miete Saal inkl. Theke und Foyer für gewerbliche Veranstaltungen	650,00 €
Foyer inkl. Theke	130,00 €
Foyer für gewerbliche Veranstaltungen	260,00 €
Küche	40,00 €
Nebenkosten (Reinigung, Wasser, Kanal, Heizung)	90,00 €

Winterzuschlag Nebenkosten Saal und Foyer	50,00 €
Nebenkosten (Reinigung, Wasser, Kanal, Heizung) nur Foyer	50,00 €
Winterzuschlag Nebenkosten nur Foyer	20,00 €

Altbau

Kleiner Familienraum	65,00 €
Kleiner Familienraum gewerblich	130,00 €
Großer Familienraum	130,00 €
Großer Familienraum, gewerblich	260,00 €
Küche Familienräume, 1. Stock	40,00 €
Nebenkosten (Reinigung, Wasser, Kanal, Heizung)	50,00 €
Winterzuschlag Nebenkosten	20,00 €
Stuhlvermietung außer Haus (je Stuhl)	0,50 €
Tischvermietung außer Haus (je Tisch)	1,00 €

Der Winterzuschlag Nebenkosten ist für Veranstaltungen im Zeitraum 01.10. - 31.03. zu zahlen.

Mit auswärtigen Benutzern und gemeinnützigen Vereinen wird eine Sondervereinbarung nach § 2 Abs. 2 Satz 2 KAG geschlossen.

§ 6 Eigenkapital

Stand des Eigenkapitals zum 31.12. des Vorvorjahres	8.935.024,42 €
Voraussichtlicher Stand des Eigenkapitals zum 31.12. des Vorjahres	9.034.712,00 €
Voraussichtlicher Stand des Eigenkapitals zum 31.12. des Haushaltsjahres	9.099.044,00 €

§ 7 Über- und außerplanmäßige Aufwendungen und Auszahlungen

Erhebliche über- und außerplanmäßige Aufwendungen oder Auszahlungen gemäß § 100 Abs. 1 Satz 2 GemO liegen vor, wenn im Einzelfall 1.000 € überschritten sind.

Ortsgemeinde Hahnstätten

-Siegel-

J. Egert, Ortsbürgermeister

Hinweis:

Die vorstehende Haushaltssatzung für das Haushaltsjahr 2020 wird hiermit öffentlich bekannt gemacht. Die nach § 95 Absatz 4 GemO erforderliche Genehmigung der Aufsichtsbehörde zu den Festsetzungen in den §§ 2 und 3 der Haushaltssatzung wurde mit Schreiben vom _____ erteilt.

Der Haushaltsplan liegt zur Einsichtnahme vom _____ bis _____ während der allgemeinen Diensstunden im Rathaus der Verbandsgemeindeverwaltung Aar-Einrich am Verwaltungsstandort Katzenelnbogen, Burgstraße 1, 56368 Katzenelnbogen, Zimmer D8, öffentlich aus.

Nach § 24 Absatz 6 GemO gilt die Satzung, die unter Verletzung von Verfahrens- oder Formvorschriften der Gemeindeordnung zustande gekommen ist, ein Jahr nach der Bekanntmachung als von Anfang an gültig zustande gekommen. Dies gilt nicht wenn

1. die Bestimmung über die Öffentlichkeit der Sitzung, die Genehmigung, die Ausfertigung oder die Bekanntmachung der Satzung verletzt worden sind oder
2. vor Ablauf der in Satz 1 genannten Frist die Aufsichtsbehörde den Beschluss beanstandet oder jemand die Verletzung der Verfahrens- oder Formvorschriften gegenüber der Verbandsgemeindeverwaltung Aar-Einrich unter Bezeichnung des Sachverhalts, der die Verletzung begründen soll, geltend gemacht hat.

Hat jemand eine Verletzung nach Satz 2 Nr. 2 geltend gemacht, so kann auch nach Ablauf der in Satz 1 genannten Frist jedermann diese Verletzung geltend machen.

Katzenelnbogen, den _____

Verbandsgemeindeverwaltung Aar-Einrich
56368 Katzenelnbogen

Übersicht über die Teilhaushalte und die zugeordneten Produkte

Teilhaushalt	Produkte/ Leistungen	Bezeichnung
Teilhaushalt 1	11101	Verwaltungssteuerung
	11131	Öffentlichkeitsarbeit
	11133	Ehrungen und Jubiläen
	11140	Gremien
	11420	Liegenschaften
	11430	Bauhof
	12102	Wahlen
Teilhaushalt 2	27200	Büchereien
	28100	Heimat- und sonstige Kulturpflege
	28102	Hahnstätter Advent
	28103	Heimatsammlung
	28104	Dorffest
	28130	Partnerschaften
	28140	Hahnstätter Bürgertreff
Teilhaushalt 3	31110	Hilfe zum Lebensunterhalt (3. Kapitel SGB XII)
	33100	Förderung von Trägern der Wohlfahrtspflege
	36200	Jugendarbeit
	36501	Kindergarten
	36502	Kindertagesstätte
	36601	Jugendräume
	36602	Spielplätze u.ä.
Teilhaushalt 4	42100	Förderung des Sports
	42410	Kommunale Sportstätten
	51100	Räumliche Planungs- und Entwicklungsmaßnahmen
	51130	Dorferneuerung
	52100	Bau- und Grundstücksordnung
	52250	Grunderwerb zur Weiterveräußerung
	54100	Gemeindestraßen
	54104	Zuwegung Seniorenwohnanlage
	54110	Fußgängerbrücke Schule
	54150	Konzessionsabgaben
	54610	Kommunale Parkplätze
	54700	ÖPNV
	55100	Öffentliches Grün, Landschaftsbau
	55210	Gewässerunterhaltung

Teilhaushalt 5	55211	Außengebietsentwässerung
	55300	Friedhofs- und Bestattungswesen
	55400	Naturschutz und Landschaftspflege
	55413	Unterhaltung Ökokonto-Flächen (Ausgleichsflächen)
	55510	Kommunale Forstwirtschaft
	55520	Kommunale Landwirtschaft
	55590	Feld-, Landwirtschafts-, Wirtschaftswege
	57100	Wirtschaftsförderung
	57112	Maßnahmen zur Verbesserung der Standortfaktoren
	57311	Durchführung von Märkten
	57312	Dorfgemeinschaftshäuser
	57314	Grillhütten, sonstige Anlagen (Grünschnittplatz)
	57500	Tourismusförderung
	Teilhaushalt 6	61100
61200		Sonstige Allgemeine Finanzwirtschaft
61214		Zinsen (§ 233 AO)
61225		Zinsen (§ 233a AO)

Ergebnisplan 2020

Ifd. Nr.	Ertrags- und Aufwandsarten	Ansatz	Ansatz	Planung	Planung	Planung
		2019	2020	2021	2022	2023
in EUR						
01	+ Steuern und ähnliche Abgaben	2.837.800	3.008.311	3.046.800	3.082.800	3.145.300
	40110000 Grundsteuer A	8.300	8.300	8.300	8.300	8.300
	40120000 Grundsteuer B	330.000	327.000	327.000	327.000	327.000
	40130000 Gewerbesteuer	900.000	900.000	900.000	900.000	900.000
	40210000 Gemeindeanteil an der Einkommensteuer	1.320.000	1.434.000	1.467.000	1.521.000	1.577.000
	40220000 Gemeindeanteil an der Umsatzsteuer	135.000	171.511	173.000	151.000	154.000
	40330000 Hundesteuer	19.500	19.500	19.500	19.500	19.500
	40521000 Familienleistungsausgleich	125.000	148.000	152.000	156.000	159.500
02	+ Zuwendungen, allgemeine Umlagen und sonstige Transfererträge	293.010	295.330	288.230	288.080	286.320
	41113000 Schlüsselzuweisung B2	210.900	216.000	210.000	210.000	210.000
	41442000 Zuweisungen und Zuschüsse für laufende Zwecke / vom öffentlichen Bereich / vom Land	400	470	470	470	470
	41443000 Zuweisungen und Zuschüsse für laufende Zwecke / vom öffentlichen Bereich / von Gemeinden und Gemeindeverbänden	6.000	6.000	6.000	6.000	6.000
	41510000 Sonderposten aus Zuwendungen	75.540	72.750	71.760	71.610	69.850
	41590000 Sonstige Sonderposten	170	110	0	0	0
04	+ Öffentlich-Rechtliche Leistungsentgelte	191.060	193.925	176.875	165.715	161.335
	43190000 Verwaltungsgebühren einschließlich Erstattung von Auslagen / Sonstige	1.000	1.000	1.000	1.000	0
	43210000 Entgelte für die Benutzung von öffentlichen Einrichtungen und für wirtschaftliche Dienstleistungen	22.900	32.225	28.625	28.625	28.625
	43224000 Entgelte / für das Bestattungswesen	15.000	15.000	15.000	15.000	15.000
	43290000 Sonstige / Vermischte Einnahmen	1.000	1.000	1.000	1.000	1.000
	43650000 Jagdpacht	8.700	8.500	8.500	8.500	8.500
	43690000 Sonstige zweckgebundene Abgaben / Sonstige	900	900	900	900	900
	43700000 Erträge aus der Auflösung von Sonderposten für Beiträge und ähnliche Entgelte	131.530	125.500	112.200	101.280	98.040
	43900000 Erträge aus der Auflösung von Sonderposten für Grabnutzungsentgelte	10.030	9.800	9.650	9.410	9.270
05	+ Privatrechtliche Leistungsentgelte	146.033	173.993	173.993	173.993	173.993
	44110000 Erträge aus Verkäufen von Vorräten	105.333	133.943	133.943	133.943	133.943
	44120000 Mieten und Pachten	28.600	28.300	28.300	28.300	28.300
	44190000 Privatrechtliche Leistungsentgelte / Sonstige	12.100	11.750	11.750	11.750	11.750
06	+ Kostenerstattungen und Kostenumlagen	70.450	54.050	54.050	54.050	54.050
	44242000 Kostenerstattungen und Kostenumlagen / vom öffentlichen Bereich / vom Land	16.400	0	0	0	0
	44243000 Kostenerstattungen und Kostenumlagen / vom öffentlichen Bereich / von Gemeinden und Gemeindeverbänden	54.000	54.000	54.000	54.000	54.000
	44290000 Kostenerstattungen und Kostenumlagen / von Sonstigen	50	50	50	50	50
09	+ Sonstige laufende Erträge	157.380	157.380	157.380	157.380	85.025
	46110000 Erträge aus der Veräußerung von immateriellen Vermögens-	0	0	0	0	25
	46112000 Erträge aus der Veräußerung von Grundstücken und Gebäuden	72.000	72.000	72.000	72.000	0
	46250000 Konzessionsabgaben	85.000	85.000	85.000	85.000	85.000
	46622000 Erträge aus Zuschreibungen / von Finanzanlagen und Beteiligungen	380	380	380	380	0

Ergebnisplan 2020

lfd. Nr.	Ertrags- und Aufwandsarten	Ansatz	Ansatz	Planung	Planung	Planung
		2019	2020	2021	2022	2023
in EUR						
10	Summe 1 bis 9 Summe der laufenden Erträge aus Verwaltungstätigkeit	3.695.733	3.882.989	3.897.328	3.922.018	3.906.023
11	- Personalaufwendungen	178.050	212.850	212.850	212.850	207.850
	50110000 <i>Bürgermeister</i>	21.200	21.000	21.000	21.000	21.000
	50120000 <i>Beigeordnete</i>	2.200	2.200	2.200	2.200	2.200
	50140000 <i>Rats- und Ausschussmitglieder</i>	4.400	6.500	6.500	6.500	6.500
	50220000 <i>Dienstbezüge und dergleichen / Arbeitnehmer</i>	99.600	130.000	130.000	130.000	130.000
	50320000 <i>Beiträge zu Versorgungskassen / Arbeitnehmer</i>	11.200	9.200	9.200	9.200	9.200
	50420000 <i>Beiträge zur gesetzlichen Sozialversicherung / Arbeitnehmer</i>	25.000	29.450	29.450	29.450	29.450
	50421000 <i>Gesetzliche Unfallversicherung</i>	7.000	6.850	6.850	6.850	6.850
	50690000 <i>Personalnebenaufwendungen / Sonstige</i>	500	500	500	500	500
	50791000 <i>Ehrensoldrückstellungen</i>	5.000	5.000	5.000	5.000	0
	50820000 <i>Zuführungen zu Rückstellungen für nicht genommenen Urlaub, Überstunden u.ä. / Arbeitnehmer</i>	1.450	1.450	1.450	1.450	1.450
	50900000 <i>Pauschalierte Lohnsteuer (auch Zahlungen über Knappschaft)</i>	500	700	700	700	700
13	- Aufwendungen für Sach- und Dienstleistungen	412.650	373.540	314.540	314.540	314.540
	52200000 <i>Heizung</i>	41.750	40.800	40.800	40.800	40.800
	52210000 <i>Stromkosten</i>	38.150	36.100	36.100	36.100	36.100
	52220000 <i>Bewirtschaftungskosten</i>	38.200	31.170	31.170	31.170	31.170
	52310000 <i>Unterhaltung der Grundstücke, Außenanlagen, Gebäude und Gebäudeeinrichtungen</i>	130.650	122.570	63.570	63.570	63.570
	52351000 <i>Wartungs- und Instandsetzungskosten</i>	4.000	1.500	1.500	1.500	1.500
	52352000 <i>Betriebs- und Schmierstoffe</i>	1.500	1.500	1.500	1.500	1.500
	52360000 <i>Unterhaltung der Maschinen und technischen Anlagen</i>	2.000	2.750	2.750	2.750	2.750
	52380000 <i>Geringwertige Geräte, Ausstattungs-, Ausrüstungs- und sonstige Gebrauchsgegenstände</i>	1.150	650	650	650	650
	52420000 <i>Essenskosten</i>	300	300	300	300	300
	52542000 <i>Kostenerstattungen / an den öffentlichen Bereich / an die EU / an das Land</i>	17.200	17.200	17.200	17.200	17.200
	52548000 <i>Kostenerstattungen / an den öffentlichen Bereich / an die EU / an sonstige öffentliche Sonderrechnungen</i>	2.750	2.500	2.500	2.500	2.500
	52590000 <i>Kostenerstattungen / an Sonstige</i>	135.000	116.500	116.500	116.500	116.500
14	- Abschreibungen gem. § 2 Abs. 1 Nr. 14 GemHVO	365.920	352.300	332.330	319.850	306.250
	53230000 <i>Abschreibungen auf immaterielle Vermögensgegenstände / gezahlte Investitionszuschüsse als Nutzungsberechtigter</i>	17.320	16.300	16.100	15.590	11.690
	53300000 <i>Abschreibungen auf unbebaute Grundstücke und grundstücksgleiche Rechte</i>	8.240	8.240	8.240	8.240	8.240
	53410000 <i>Abschreibungen auf bebaute Grundstücke und grundstücksgleiche Rechte / mit Wohnbauten</i>	6.130	6.130	6.140	6.140	3.350
	53420000 <i>Abschreibungen auf bebaute Grundstücke und grundstücksgleiche Rechte / mit sozialen Einrichtungen</i>	41.400	41.400	41.400	41.400	40.700
	53450000 <i>Abschreibungen auf bebaute Grundstücke und grundstücksgleiche Rechte / mit Sportanlagen</i>	980	980	980	980	980
	53470000 <i>Abschreibungen auf bebaute Grundstücke und grundstücksgleiche Rechte / mit Verwaltungsgebäuden</i>	5.670	5.670	5.670	5.670	5.670
	53490000 <i>Abschreibungen auf bebaute Grundstücke und grundstücksgleiche Rechte / mit sonstigen Gebäuden</i>	46.700	46.700	46.540	46.540	46.540
	53510000 <i>Brücken, Tunnel und ingenieurtechnische Anlagen</i>	10.700	10.700	10.700	10.700	10.700
	53570000 <i>Entwässerungs- und Abwasserbeseitigungsanlagen</i>	4.000	4.000	4.000	4.000	4.000
	53580000 <i>Straßen, Wege, Plätze und Verkehrslenkungsanlagen</i>	202.770	191.370	176.850	165.080	161.760

Ergebnisplan 2020

Ifd. Nr.	Ertrags- und Aufwandsarten	Ansatz	Ansatz	Planung	Planung	Planung
		2019	2020	2021	2022	2023
in EUR						
	53590000 Abschreibungen auf das Infrastrukturvermögen (einschließlich Grundstücke und grundstücksgleiche Rechte) / sonstige Bauten des Infrastrukturvermögens	130	130	130	130	130
	53710000 Kunstgegenstände	10	10	10	10	10
	53810000 Fahrzeuge	1.330	1.330	660	660	0
	53820000 Maschinen und technische Anlagen	3.270	2.930	2.020	2.020	2.020
	53830000 Betriebsvorrichtungen	400	400	400	400	0
	53832000 Betriebsausstattung	9.780	9.610	7.800	7.600	6.410
	53833000 Geschäftsausstattung	6.190	5.500	3.790	3.790	3.150
	53850000 Betriebs- und Geschäftsausstattung	720	720	720	720	720
	53860000 Nutzpflanzungen und Nutztiere	180	180	180	180	180
16	- Zuwendungen, Umlagen und sonstige Transferaufwendungen	2.625.900	2.664.760	2.669.760	2.669.760	2.669.760
	54143000 Zuweisungen und Zuschüsse für laufende Zwecke / an den öffentlichen Bereich / an die EU / an Gemeinden und Gemeindeverbände	111.500	111.500	116.500	116.500	116.500
	54145000 Zuweisungen und Zuschüsse für laufende Zwecke / an den öffentlichen Bereich / an die EU / an Anstalten	91.000	90.000	90.000	90.000	90.000
	54190000 Zuweisungen und Zuschüsse für laufende Zwecke / an Sonstige	1.500	1.510	1.510	1.510	1.510
	54310000 Gewerbesteuerumlage	144.000	78.750	78.750	78.750	78.750
	54421000 Allgemeine Umlagen an Gemeindeverbände / Landkreise	1.214.900	1.271.000	1.271.000	1.271.000	1.271.000
	54423000 Allgemeine Umlagen an Gemeindeverbände / Verbandsgemeinden	1.063.000	1.112.000	1.112.000	1.112.000	1.112.000
18	- Sonstige laufende Aufwendungen	123.974	171.852	158.352	157.552	157.552
	56130000 Aufwendungen für übernommene Reisekosten für Dienstreisen und Dienstgänge	250	250	250	250	250
	56150000 Aufwendungen für Dienst- und Schutzkleidung, persönliche Ausrüstungsgegenstände	300	300	300	300	300
	56210000 Mieten, Pachten und Erbbauzinsen	4.470	4.445	4.445	4.445	4.445
	56250000 Sachverständigen-, Gerichts- und ähnliche Aufwendungen	0	300	0	0	0
	56253000 Gerichts-, Anwalts-, Notar-, Gerichtsvollzieherkosten usw.	2.900	1.500	0	0	0
	56290000 Sonstige Aufwendungen für die Inanspruchnahme von Rechten und Diensten	79.744	113.480	113.480	113.480	113.480
	56310000 Büromaterial	600	600	600	600	600
	56320000 Fachliteratur, Zeitschriften	50	50	50	50	50
	56340000 Telefon, Datenübertragungskosten	2.010	2.110	2.110	2.110	2.110
	56346000 Rundfunk- und Fernsehgebühren	70	70	70	70	70
	56390000 Geschäftsaufwendungen / Sonstiges	8.000	22.800	11.100	10.300	10.300
	56394000 Neujahresempfang	1.000	1.000	1.000	1.000	1.000
	56410000 Versicherungsbeiträge	19.850	20.100	20.100	20.100	20.100
	56412000 Kfz-Versicherungen	800	850	850	850	850
	56420000 Beiträge zu Wirtschaftsverbänden, Berufsvertretungen und Vereinen	1.850	1.762	1.762	1.762	1.762
	56810000 Grundsteuer	1.680	1.775	1.775	1.775	1.775
	56820000 Kraftfahrzeugsteuer	100	160	160	160	160
	56920000 Verfügungsmittel	300	300	300	300	300
19	Summe 11 bis 17 Summe der laufenden Aufwendungen aus Verwaltungstätigkeit	3.706.494	3.775.302	3.687.832	3.674.552	3.655.952

Ergebnisplan 2020

Ifd. Nr.	Ertrags- und Aufwandsarten	Ansatz	Ansatz	Planung	Planung	Planung
		2019	2020	2021	2022	2023
in EUR						
20	Saldo von 10 und 18 Laufendes Ergebnis aus Verwaltungstätigkeit	-10.761	107.687	209.496	247.466	250.071
21	+ Zinserträge und sonstige Finanzerträge	250	250	250	250	250
	47200000 Zinsen aus Stundungen und Verrentungen	250	250	250	250	250
22	- Zinsaufwendungen und sonstige Finanzaufwendungen	47.200	43.605	39.830	35.930	31.885
	57511000 Zinsaufwendungen und sonstige Finanzaufwendungen / an den inländischen Geldmarkt / an inländische Kreditinstitute / an Banken	29.900	26.755	23.460	20.040	16.480
	57512000 Zinsaufwendungen und sonstige Finanzaufwendungen / an den inländischen Geldmarkt / an inländische Kreditinstitute / an Sparkassen	17.300	16.850	16.370	15.890	15.405
23	Saldo 21 und 22 Finanzergebnis	-46.950	-43.355	-39.580	-35.680	-31.635
24	Summe 20 und 23 Ordentliches Ergebnis	-57.711	64.332	169.916	211.786	218.436
27	Saldo 25 und 26 Außerordentliches Ergebnis	0	0	0	0	0
28	Jahresergebnis (Jahresüberschuss/Jahresfehlbetrag)	-57.711	64.332	169.916	211.786	218.436
30	+ Entnahmen aus dem Sonderposten für Belastungen aus dem kommunalen Finanzausgleich	131.400	0	0	0	0
	49100000 Entnahmen aus dem Sonderposten für Belastungen aus dem kommunalen Finanzausgleich	131.400	0	0	0	0
31	Jahresergebnis nach Veränderung des Sonderpostens für Belastungen aus dem kommunalen Finanzausgleich	73.689	64.332	169.916	211.786	218.436

Finanzplan 2020

Ifd. Nr.	Einzahlungs- und Auszahlungsarten	Ansatz	Ansatz	Planung	Planung	Planung
		2019	2020	2021	2022	2023
		in EUR				
		1	2	3	4	5
01	+ Steuern und ähnliche Abgaben	2.837.800	3.008.311	3.046.800	3.082.800	3.145.300
02	+ Zuwendungen, allgemeine Umlagen und sonstige Transfereinzahlungen	217.300	222.470	216.470	216.470	216.470
04	+ Öffentlich-rechtliche Leitungsentgelte	52.500	61.625	58.025	58.025	57.025
05	+ Privatrechtliche Leistungsentgelte	146.033	173.993	173.993	173.993	173.993
06	+ Kostenerstattungen und Kostenumlagen	70.450	54.050	54.050	54.050	54.050
09	+ Sonstige laufende Einzahlungen	157.000	157.000	157.000	157.000	85.000
10	Summe 1 bis 9 Summe der laufenden Einzahlungen aus Verwaltungstätigkeit	3.481.083	3.677.449	3.706.338	3.742.338	3.731.838
11	- Personalauszahlungen	173.400	206.100	206.100	206.100	206.100
13	- Auszahlungen für Sach- und Dienstleistungen	412.650	391.540	332.540	332.540	332.540
14	- Zuwendungen, Umlagen und sonstige Transferauszahlungen	2.625.900	2.664.760	2.669.760	2.669.760	2.669.760
16	- Sonstige laufende Auszahlungen	123.974	171.852	158.352	157.552	157.552
17	Summe der laufenden Auszahlungen aus Verwaltungstätigkeit	3.335.924	3.434.252	3.366.752	3.365.952	3.365.952
18	Saldo der laufenden Ein- und Auszahlungen aus Verwaltungstätigkeit	145.159	243.197	339.586	376.386	365.886
19	+ Zinseinzahlungen und sonstige Finanzeinzahlungen	250	250	250	250	250
20	- Zinsauszahlungen und sonstige Finanzauszahlungen	47.200	43.605	39.830	35.930	31.885
21	Saldo 19 und 20 Saldo der Zins- und sonstigen Finanzein- und -auszahlungen	-46.950	-43.355	-39.580	-35.680	-31.635
22	Saldo 18 und 21 Saldo der ordentlichen Ein- und Auszahlungen	98.209	199.842	300.006	340.706	334.251
25	Saldo 23 und 24 Saldo der außerordentlichen Ein- und Auszahlungen	0	0	0	0	0
26	Summe 22 und 25 Saldo der ordentlichen und außerordentlichen Ein- und Auszahlungen	98.209	199.842	300.006	340.706	334.251
27	+ Einzahlungen aus Investitionszuwendungen	1.500	196.100	1.500	1.500	1.500
28	+ Einzahlungen aus Beiträgen und ähnlichen Entgelten	473.000	473.000	473.000	473.000	223.000
33	+ Einzahlungen aus der Veräußerung von Vorräten	95.000	242.000	95.000	95.000	0
35	Summe 27 bis 34 Summe der Einzahlungen aus Investitionstätigkeit	569.500	911.100	569.500	569.500	224.500
37	- Auszahlungen für Sachanlagen	1.091.200	549.500	6.200	6.200	6.200
40	- Auszahlungen für den Erwerb von Vorräten	120.000	0	0	0	0
42	Summe 36 bis 41 Summe der Auszahlungen aus Investitionstätigkeit	1.211.200	549.500	6.200	6.200	6.200
43	Saldo 35 und 42 Saldo der Ein- und Auszahlungen aus Investitionstätigkeit	-641.700	361.600	563.300	563.300	218.300
44	Summe 26 und 43 Finanzmittelüberschuss / Finanzmittelfehlbetrag	-543.491	561.442	863.306	904.006	552.551
45	+ Einzahlungen aus der Aufnahme von Investitionskrediten	543.491	0	0	0	0

Finanzplan 2020

Ifd. Nr.	Einzahlungs- und Auszahlungsarten	Ansatz 2019	Ansatz 2020	Planung 2021	Planung 2022	Planung 2023
		in EUR				
		1	2	3	4	5
46	- Auszahlungen zur Tilgung von Investitionskrediten	183.300	186.940	190.700	194.600	195.130
47	Saldo 45 und 46 <i>Saldo der Ein- und Auszahlungen aus Investitionskrediten</i>	360.191	-186.940	-190.700	-194.600	-195.130
48	+ Einzahlungen aus der Aufnahme von Krediten zur Liquiditätssicherung	183.300	0	0	0	0
49	- Auszahlung zur Tilgung von Krediten zur Liquiditätssicherung	0	374.502	672.606	709.406	357.421
50	Saldo 48 und 49 <i>Saldo der Ein- und Auszahlungen aus Krediten zur Liquiditätssicherung</i>	183.300	-374.502	-672.606	-709.406	-357.421
53	Veränderung der liquiden Mittel	0	0	0	0	0
54	Saldo 47, 50 und 53 <i>Saldo der Ein- und Auszahlungen aus Finanzierungstätigkeit</i>	543.491	-561.442	-863.306	-904.006	-552.551
57	Saldo 55 und 56 <i>Saldo der Ein- und Auszahlungen aus durchlaufenden Geldern</i>	0	0	0	0	0

Teilergebnisplan 2020

1.1.1.0.1000

Hauptproduktbereich: 1 Zentrale Verwaltung
 Produktbereich: 1.1 Innere Verwaltung
 Produktgruppe: 1.1.1 Verwaltungssteuerung
 Produkt: 1.1.1.0 Verwaltungssteuerung
 Leistung: 1.1.1.0.1000 Verwaltungssteuerung

Ifd. Nr.	Ertrags- und Aufwandsarten	Ansatz	Ansatz	Planung	Planung	Planung
		2019	2020	2021	2022	2023
in EUR						
02	+ Zuwendungen, allgemeine Umlagen und sonstige Transfererträge	1.850	1.850	1.850	1.850	1.850
05	+ Privatrechtliche Leistungsentgelte	1.000	1.000	1.000	1.000	1.000
10	Summe 1 Summe der laufenden Erträge aus Verwaltungstätigkeit bis 9	2.850	2.850	2.850	2.850	2.850
11	- Personalaufwendungen	78.600	83.350	83.350	83.350	78.350
13	- Aufwendungen für Sach- und Dienstleistungen	16.050	7.250	7.250	7.250	7.250
14	- Abschreibungen gem. § 2 Abs. 1 Nr. 14 GemHVO	5.690	5.670	5.670	5.670	5.670
18	- Sonstige laufende Aufwendungen	12.870	13.480	13.180	13.180	13.180
19	Summe 11 bis 18 Summe der laufenden Aufwendungen aus Verwaltungstätigkeit	113.210	109.750	109.450	109.450	104.450
20	Saldo von 10 und 19 Laufendes Ergebnis aus Verwaltungstätigkeit	-110.360	-106.900	-106.600	-106.600	-101.600
23	Saldo 21 und 22 Finanzergebnis	0	0	0	0	0
24	Summe 20 und 23 Ordentliches Ergebnis	-110.360	-106.900	-106.600	-106.600	-101.600
27	Saldo 25 und 26 Außerordentliches Ergebnis	0	0	0	0	0
28	Summe 24 und 27 Jahresergebnis des Teilhaushalts vor Verrechnung der internen Leistungsbeziehungen	-110.360	-106.900	-106.600	-106.600	-101.600
30	- Aufwendungen aus internen Leistungsbeziehungen	300	300	300	300	300
31	Saldo 29 und 30 Saldo der Erträge und Aufwendungen aus internen Leistungsbeziehungen	-300	-300	-300	-300	-300
32	Summe 28 und 31 Jahresergebnis des Teilhaushalts nach der Verrechnung der internen Leistungsbeziehungen	-110.660	-107.200	-106.900	-106.900	-101.900

Teilergebnisplan 2020

1.1.1.3.1000

Hauptproduktbereich: 1 Zentrale Verwaltung
Produktbereich: 1.1 Innere Verwaltung
Produktgruppe: 1.1.1 Verwaltungssteuerung
Produkt: 1.1.1.3 Öffentlichkeitsarbeit
Leistung: 1.1.1.3.1000 Öffentlichkeitsarbeit

Ifd. Nr.	Ertrags- und Aufwandsarten	Ansatz	Ansatz	Planung	Planung	Planung
		2019	2020	2021	2022	2023
		in EUR				
10	Summe 1 Summe der laufenden Erträge aus Verwaltungstätigkeit bis 9	0	0	0	0	0
18	- Sonstige laufende Aufwendungen	1.300	1.300	1.300	1.300	1.300
19	Summe 11 bis 18 Summe der laufenden Aufwendungen aus Verwaltungstätigkeit	1.300	1.300	1.300	1.300	1.300
20	Saldo von 10 und 19 Laufendes Ergebnis aus Verwaltungstätigkeit	-1.300	-1.300	-1.300	-1.300	-1.300
23	Saldo 21 und 22 Finanzergebnis	0	0	0	0	0
24	Summe 20 und 23 Ordentliches Ergebnis	-1.300	-1.300	-1.300	-1.300	-1.300
27	Saldo 25 und 26 Außerordentliches Ergebnis	0	0	0	0	0
28	Summe 24 und 27 Jahresergebnis des Teilhaushalts vor Verrechnung der internen Leistungsbeziehungen	-1.300	-1.300	-1.300	-1.300	-1.300
31	Saldo 29 und 30 Saldo der Erträge und Aufwendungen aus internen Leistungsbeziehungen	0	0	0	0	0
32	Summe 28 und 31 Jahresergebnis des Teilhaushalts nach der Verrechnung der internen Leistungsbeziehungen	-1.300	-1.300	-1.300	-1.300	-1.300

Teilergebnisplan 2020

1.1.1.3.3000

Hauptproduktbereich: 1 Zentrale Verwaltung
Produktbereich: 1.1 Innere Verwaltung
Produktgruppe: 1.1.1 Verwaltungssteuerung
Produkt: 1.1.1.3 Öffentlichkeitsarbeit
Leistung: 1.1.1.3.3000 Ehrungen und Jubiläen

Ifd. Nr.	Ertrags- und Aufwandsarten	Ansatz	Ansatz	Planung	Planung	Planung
		2019	2020	2021	2022	2023
		in EUR				
10	Summe 1 Summe der laufenden Erträge aus Verwaltungstätigkeit bis 9	0	0	0	0	0
18	- Sonstige laufende Aufwendungen	2.000	2.000	2.000	2.000	2.000
19	Summe 11 bis 18 Summe der laufenden Aufwendungen aus Verwaltungstätigkeit	2.000	2.000	2.000	2.000	2.000
20	Saldo von 10 und 19 Laufendes Ergebnis aus Verwaltungstätigkeit	-2.000	-2.000	-2.000	-2.000	-2.000
23	Saldo 21 und 22 Finanzergebnis	0	0	0	0	0
24	Summe 20 und 23 Ordentliches Ergebnis	-2.000	-2.000	-2.000	-2.000	-2.000
27	Saldo 25 und 26 Außerordentliches Ergebnis	0	0	0	0	0
28	Summe 24 und 27 Jahresergebnis des Teilhaushalts vor Verrechnung der internen Leistungsbeziehungen	-2.000	-2.000	-2.000	-2.000	-2.000
31	Saldo 29 und 30 Saldo der Erträge und Aufwendungen aus internen Leistungsbeziehungen	0	0	0	0	0
32	Summe 28 und 31 Jahresergebnis des Teilhaushalts nach der Verrechnung der internen Leistungsbeziehungen	-2.000	-2.000	-2.000	-2.000	-2.000

Teilergebnisplan 2020

1.1.1.4.0010

Hauptproduktbereich: 1 Zentrale Verwaltung
Produktbereich: 1.1 Innere Verwaltung
Produktgruppe: 1.1.1 Verwaltungssteuerung
Produkt: 1.1.1.4 Gremien
Leistung: 1.1.1.4.0010 Gremien

Ifd. Nr.	Ertrags- und Aufwandsarten	Ansatz	Ansatz	Planung	Planung	Planung
		2019	2020	2021	2022	2023
		in EUR				
10	Summe 1 Summe der laufenden Erträge aus Verwaltungstätigkeit bis 9	0	0	0	0	0
11	- Personalaufwendungen	500	500	500	500	500
19	Summe 11 bis 18 Summe der laufenden Aufwendungen aus Verwaltungstätigkeit	500	500	500	500	500
20	Saldo von 10 und 19 Laufendes Ergebnis aus Verwaltungstätigkeit	-500	-500	-500	-500	-500
23	Saldo 21 und 22 Finanzergebnis	0	0	0	0	0
24	Summe 20 und 23 Ordentliches Ergebnis	-500	-500	-500	-500	-500
27	Saldo 25 und 26 Außerordentliches Ergebnis	0	0	0	0	0
28	Summe 24 und 27 Jahresergebnis des Teilhaushalts vor Verrechnung der internen Leistungsbeziehungen	-500	-500	-500	-500	-500
31	Saldo 29 und 30 Saldo der Erträge und Aufwendungen aus internen Leistungsbeziehungen	0	0	0	0	0
32	Summe 28 und 31 Jahresergebnis des Teilhaushalts nach der Verrechnung der internen Leistungsbeziehungen	-500	-500	-500	-500	-500

Teilergebnisplan 2020

1.1.4.2.0010

Hauptproduktbereich: 1 Zentrale Verwaltung
Produktbereich: 1.1 Innere Verwaltung
Produktgruppe: 1.1.4 Zentrale Dienste
Produkt: 1.1.4.2 Liegenschaften
Leistung: 1.1.4.2.0010 Liegenschaften

Ifd. Nr.	Ertrags- und Aufwandsarten	Ansatz	Ansatz	Planung	Planung	Planung
		2019	2020	2021	2022	2023
in EUR						
05	+ Privatrechtliche Leistungsentgelte	15.200	15.200	15.200	15.200	15.200
10	Summe 1 Summe der laufenden Erträge aus Verwaltungstätigkeit bis 9	15.200	15.200	15.200	15.200	15.200
13	- Aufwendungen für Sach- und Dienstleistungen	3.500	4.050	4.050	4.050	4.050
14	- Abschreibungen gem. § 2 Abs. 1 Nr. 14 GemHVO	3.630	3.630	3.640	3.640	3.350
18	- Sonstige laufende Aufwendungen	4.670	2.340	840	840	840
19	Summe 11 bis 18 Summe der laufenden Aufwendungen aus Verwaltungstätigkeit	11.800	10.020	8.530	8.530	8.240
20	Saldo von 10 und 19 Laufendes Ergebnis aus Verwaltungstätigkeit	3.400	5.180	6.670	6.670	6.960
23	Saldo 21 und 22 Finanzergebnis	0	0	0	0	0
24	Summe 20 und 23 Ordentliches Ergebnis	3.400	5.180	6.670	6.670	6.960
27	Saldo 25 und 26 Außerordentliches Ergebnis	0	0	0	0	0
28	Summe 24 und 27 Jahresergebnis des Teilhaushalts vor Verrechnung der internen Leistungsbeziehungen	3.400	5.180	6.670	6.670	6.960
31	Saldo 29 und 30 Saldo der Erträge und Aufwendungen aus internen Leistungsbeziehungen	0	0	0	0	0
32	Summe 28 und 31 Jahresergebnis des Teilhaushalts nach der Verrechnung der internen Leistungsbeziehungen	3.400	5.180	6.670	6.670	6.960

Teilergebnisplan 2020

1.1.4.3.0010

Hauptproduktbereich: 1 Zentrale Verwaltung
Produktbereich: 1.1 Innere Verwaltung
Produktgruppe: 1.1.4 Zentrale Dienste
Produkt: 1.1.4.3 Bauhof
Leistung: 1.1.4.3.0010 Bauhof

Ifd. Nr.	Ertrags- und Aufwandsarten	Ansatz	Ansatz	Planung	Planung	Planung
		2019	2020	2021	2022	2023
		in EUR				
10	Summe 1 Summe der laufenden Erträge aus Verwaltungstätigkeit bis 9	0	0	0	0	0
11	- Personalaufwendungen	71.250	100.950	100.950	100.950	100.950
13	- Aufwendungen für Sach- und Dienstleistungen	17.500	15.000	6.000	6.000	6.000
14	- Abschreibungen gem. § 2 Abs. 1 Nr. 14 GemHVO	1.950	1.950	1.280	1.280	220
18	- Sonstige laufende Aufwendungen	1.800	2.110	2.110	2.110	2.110
19	Summe 11 bis 18 Summe der laufenden Aufwendungen aus Verwaltungstätigkeit	92.500	120.010	110.340	110.340	109.280
20	Saldo von 10 und 19 Laufendes Ergebnis aus Verwaltungstätigkeit	-92.500	-120.010	-110.340	-110.340	-109.280
23	Saldo 21 und 22 Finanzergebnis	0	0	0	0	0
24	Summe 20 und 23 Ordentliches Ergebnis	-92.500	-120.010	-110.340	-110.340	-109.280
27	Saldo 25 und 26 Außerordentliches Ergebnis	0	0	0	0	0
28	Summe 24 und 27 Jahresergebnis des Teilhaushalts vor Verrechnung der internen Leistungsbeziehungen	-92.500	-120.010	-110.340	-110.340	-109.280
29	+ Erträge aus internen Leistungsbeziehungen	85.850	85.850	85.850	85.850	75.850
31	Saldo 29 und 30 Saldo der Erträge und Aufwendungen aus internen Leistungsbeziehungen	85.850	85.850	85.850	85.850	75.850
32	Summe 28 und 31 Jahresergebnis des Teilhaushalts nach der Verrechnung der internen Leistungsbeziehungen	-6.650	-34.160	-24.490	-24.490	-33.430

Teilergebnisplan 2020

1.2.1.0.2000

Hauptproduktbereich: 1 Zentrale Verwaltung
Produktbereich: 1.2 Sicherheit und Ordnung
Produktgruppe: 1.2.1 Statistik und Wahlen
Produkt: 1.2.1.0 Statistik und Wahlen
Leistung: 1.2.1.0.2000 Wahlen

Ifd. Nr.	Ertrags- und Aufwandsarten	Ansatz	Ansatz	Planung	Planung	Planung
		2019	2020	2021	2022	2023
		in EUR				
10	Summe 1 Summe der laufenden Erträge aus Verwaltungstätigkeit bis 9	0	0	0	0	0
18	- Sonstige laufende Aufwendungen	800	0	800	0	0
19	Summe 11 bis 18 Summe der laufenden Aufwendungen aus Verwaltungstätigkeit	800	0	800	0	0
20	Saldo von 10 und 19 Laufendes Ergebnis aus Verwaltungstätigkeit	-800	0	-800	0	0
23	Saldo 21 und 22 Finanzergebnis	0	0	0	0	0
24	Summe 20 und 23 Ordentliches Ergebnis	-800	0	-800	0	0
27	Saldo 25 und 26 Außerordentliches Ergebnis	0	0	0	0	0
28	Summe 24 und 27 Jahresergebnis des Teilhaushalts vor Verrechnung der internen Leistungsbeziehungen	-800	0	-800	0	0
31	Saldo 29 und 30 Saldo der Erträge und Aufwendungen aus internen Leistungsbeziehungen	0	0	0	0	0
32	Summe 28 und 31 Jahresergebnis des Teilhaushalts nach der Verrechnung der internen Leistungsbeziehungen	-800	0	-800	0	0

Teilergebnisplan 2020

2.7.2.0.0010

Hauptproduktbereich: 2 Schule und Kultur
 Produktbereich: 2.7 Volkshochschulen, Büchereien, u.a.
 Produktgruppe: 2.7.2 Büchereien
 Produkt: 2.7.2.0 Büchereien
 Leistung: 2.7.2.0.0010 Büchereien

Ifd. Nr.	Ertrags- und Aufwandsarten	Ansatz	Ansatz	Planung	Planung	Planung
		2019	2020	2021	2022	2023
in EUR						
02	+ Zuwendungen, allgemeine Umlagen und sonstige Transfererträge	2.280	2.190	1.960	1.960	1.470
04	+ Öffentlich-Rechtliche Leistungsentgelte	1.000	1.000	1.000	1.000	1.000
05	+ Privatrechtliche Leistungsentgelte	400	400	400	400	400
10	Summe 1 Summe der laufenden Erträge aus Verwaltungstätigkeit bis 9	3.680	3.590	3.360	3.360	2.870
11	- Personalaufwendungen	8.300	8.900	8.900	8.900	8.900
13	- Aufwendungen für Sach- und Dienstleistungen	150	150	150	150	150
14	- Abschreibungen gem. § 2 Abs. 1 Nr. 14 GemHVO	4.540	4.240	3.780	3.780	3.140
18	- Sonstige laufende Aufwendungen	600	600	600	600	600
19	Summe 11 bis 18 Summe der laufenden Aufwendungen aus Verwaltungstätigkeit	13.590	13.890	13.430	13.430	12.790
20	Saldo von 10 und 19 Laufendes Ergebnis aus Verwaltungstätigkeit	-9.910	-10.300	-10.070	-10.070	-9.920
23	Saldo 21 und 22 Finanzergebnis	0	0	0	0	0
24	Summe 20 und 23 Ordentliches Ergebnis	-9.910	-10.300	-10.070	-10.070	-9.920
27	Saldo 25 und 26 Außerordentliches Ergebnis	0	0	0	0	0
28	Summe 24 und 27 Jahresergebnis des Teilhaushalts vor Verrechnung der internen Leistungsbeziehungen	-9.910	-10.300	-10.070	-10.070	-9.920
31	Saldo 29 und 30 Saldo der Erträge und Aufwendungen aus internen Leistungsbeziehungen	0	0	0	0	0
32	Summe 28 und 31 Jahresergebnis des Teilhaushalts nach der Verrechnung der internen Leistungsbeziehungen	-9.910	-10.300	-10.070	-10.070	-9.920

Teilergebnisplan 2020

2.8.1.0.0010

Hauptproduktbereich: 2 Schule und Kultur
 Produktbereich: 2.8 Heimat- und sonstige Kulturpflege
 Produktgruppe: 2.8.1 Heimat- und sonstige Kulturpflege
 Produkt: 2.8.1.0 Heimat- und sonstige Kulturpflege
 Leistung: 2.8.1.0.0010 Heimat- und sonstige Kulturpflege

Ifd. Nr.	Ertrags- und Aufwandsarten	Ansatz	Ansatz	Planung	Planung	Planung
		2019	2020	2021	2022	2023
in EUR						
02	+ Zuwendungen, allgemeine Umlagen und sonstige Transfererträge	970	970	970	970	970
10	Summe 1 Summe der laufenden Erträge aus Verwaltungstätigkeit bis 9	970	970	970	970	970
13	- Aufwendungen für Sach- und Dienstleistungen	300	300	300	300	300
14	- Abschreibungen gem. § 2 Abs. 1 Nr. 14 GemHVO	1.350	1.350	1.350	1.350	1.350
19	Summe 11 bis 18 Summe der laufenden Aufwendungen aus Verwaltungstätigkeit	1.650	1.650	1.650	1.650	1.650
20	Saldo von 10 und 19 Laufendes Ergebnis aus Verwaltungstätigkeit	-680	-680	-680	-680	-680
23	Saldo 21 und 22 Finanzergebnis	0	0	0	0	0
24	Summe 20 und 23 Ordentliches Ergebnis	-680	-680	-680	-680	-680
27	Saldo 25 und 26 Außerordentliches Ergebnis	0	0	0	0	0
28	Summe 24 und 27 Jahresergebnis des Teilhaushalts vor Verrechnung der internen Leistungsbeziehungen	-680	-680	-680	-680	-680
31	Saldo 29 und 30 Saldo der Erträge und Aufwendungen aus internen Leistungsbeziehungen	0	0	0	0	0
32	Summe 28 und 31 Jahresergebnis des Teilhaushalts nach der Verrechnung der internen Leistungsbeziehungen	-680	-680	-680	-680	-680

Teilergebnisplan 2020

2.8.1.0.2000

Hauptproduktbereich: 2 Schule und Kultur
 Produktbereich: 2.8 Heimat- und sonstige Kulturpflege
 Produktgruppe: 2.8.1 Heimat- und sonstige Kulturpflege
 Produkt: 2.8.1.0 Heimat- und sonstige Kulturpflege
 Leistung: 2.8.1.0.2000 Hahnstätter Advent

Ifd. Nr.	Ertrags- und Aufwandsarten	Ansatz	Ansatz	Planung	Planung	Planung
		2019	2020	2021	2022	2023
in EUR						
05	+ Privatrechtliche Leistungsentgelte	1.000	1.000	1.000	1.000	1.000
10	Summe 1 Summe der laufenden Erträge aus Verwaltungstätigkeit bis 9	1.000	1.000	1.000	1.000	1.000
18	- Sonstige laufende Aufwendungen	1.000	1.000	1.000	1.000	1.000
19	Summe 11 bis 18 Summe der laufenden Aufwendungen aus Verwaltungstätigkeit	1.000	1.000	1.000	1.000	1.000
20	Saldo von 10 und 19 Laufendes Ergebnis aus Verwaltungstätigkeit	0	0	0	0	0
23	Saldo 21 und 22 Finanzergebnis	0	0	0	0	0
24	Summe 20 und 23 Ordentliches Ergebnis	0	0	0	0	0
27	Saldo 25 und 26 Außerordentliches Ergebnis	0	0	0	0	0
28	Summe 24 und 27 Jahresergebnis des Teilhaushalts vor Verrechnung der internen Leistungsbeziehungen	0	0	0	0	0
31	Saldo 29 und 30 Saldo der Erträge und Aufwendungen aus internen Leistungsbeziehungen	0	0	0	0	0
32	Summe 28 und 31 Jahresergebnis des Teilhaushalts nach der Verrechnung der internen Leistungsbeziehungen	0	0	0	0	0

Teilergebnisplan 2020

2.8.1.0.3000

Hauptproduktbereich: 2 Schule und Kultur
 Produktbereich: 2.8 Heimat- und sonstige Kulturpflege
 Produktgruppe: 2.8.1 Heimat- und sonstige Kulturpflege
 Produkt: 2.8.1.0 Heimat- und sonstige Kulturpflege
 Leistung: 2.8.1.0.3000 Heimatsammlung

Ifd. Nr.	Ertrags- und Aufwandsarten	Ansatz	Ansatz	Planung	Planung	Planung
		2019	2020	2021	2022	2023
in EUR						
02	+ Zuwendungen, allgemeine Umlagen und sonstige Transfererträge	60	50	50	50	50
05	+ Privatrechtliche Leistungsentgelte	500	500	500	500	500
10	Summe 1 Summe der laufenden Erträge aus Verwaltungstätigkeit bis 9	560	550	550	550	550
13	- Aufwendungen für Sach- und Dienstleistungen	3.450	2.400	2.400	2.400	2.400
14	- Abschreibungen gem. § 2 Abs. 1 Nr. 14 GemHVO	10	0	0	0	0
18	- Sonstige laufende Aufwendungen	5.250	5.250	5.250	5.250	5.250
19	Summe 11 bis 18 Summe der laufenden Aufwendungen aus Verwaltungstätigkeit	8.710	7.650	7.650	7.650	7.650
20	Saldo von 10 und 19 Laufendes Ergebnis aus Verwaltungstätigkeit	-8.150	-7.100	-7.100	-7.100	-7.100
23	Saldo 21 und 22 Finanzergebnis	0	0	0	0	0
24	Summe 20 und 23 Ordentliches Ergebnis	-8.150	-7.100	-7.100	-7.100	-7.100
27	Saldo 25 und 26 Außerordentliches Ergebnis	0	0	0	0	0
28	Summe 24 und 27 Jahresergebnis des Teilhaushalts vor Verrechnung der internen Leistungsbeziehungen	-8.150	-7.100	-7.100	-7.100	-7.100
31	Saldo 29 und 30 Saldo der Erträge und Aufwendungen aus internen Leistungsbeziehungen	0	0	0	0	0
32	Summe 28 und 31 Jahresergebnis des Teilhaushalts nach der Verrechnung der internen Leistungsbeziehungen	-8.150	-7.100	-7.100	-7.100	-7.100

Teilergebnisplan 2020

2.8.1.0.5000

Hauptproduktbereich: 2 Schule und Kultur
 Produktbereich: 2.8 Heimat- und sonstige Kulturpflege
 Produktgruppe: 2.8.1 Heimat- und sonstige Kulturpflege
 Produkt: 2.8.1.0 Heimat- und sonstige Kulturpflege
 Leistung: 2.8.1.0.5000 Osterkronenfest

Ifd. Nr.	Ertrags- und Aufwandsarten	Ansatz	Ansatz	Planung	Planung	Planung
		2019	2020	2021	2022	2023
		in EUR				
10	Summe 1 Summe der laufenden Erträge aus Verwaltungstätigkeit bis 9	0	0	0	0	0
18	- Sonstige laufende Aufwendungen	0	100	100	100	100
19	Summe 11 bis 18 Summe der laufenden Aufwendungen aus Verwaltungstätigkeit	0	100	100	100	100
20	Saldo von 10 und 19 Laufendes Ergebnis aus Verwaltungstätigkeit	0	-100	-100	-100	-100
23	Saldo 21 und 22 Finanzergebnis	0	0	0	0	0
24	Summe 20 und 23 Ordentliches Ergebnis	0	-100	-100	-100	-100
27	Saldo 25 und 26 Außerordentliches Ergebnis	0	0	0	0	0
28	Summe 24 und 27 Jahresergebnis des Teilhaushalts vor Verrechnung der internen Leistungsbeziehungen	0	-100	-100	-100	-100
31	Saldo 29 und 30 Saldo der Erträge und Aufwendungen aus internen Leistungsbeziehungen	0	0	0	0	0
32	Summe 28 und 31 Jahresergebnis des Teilhaushalts nach der Verrechnung der internen Leistungsbeziehungen	0	-100	-100	-100	-100

Teilergebnisplan 2020

2.8.1.3.0010

Hauptproduktbereich: 2 Schule und Kultur
 Produktbereich: 2.8 Heimat- und sonstige Kulturpflege
 Produktgruppe: 2.8.1 Heimat- und sonstige Kulturpflege
 Produkt: 2.8.1.3 Partnerschaften
 Leistung: 2.8.1.3.0010 Partnerschaften

Ifd. Nr.	Ertrags- und Aufwandsarten	Ansatz	Ansatz	Planung	Planung	Planung
		2019	2020	2021	2022	2023
		in EUR				
10	Summe 1 Summe der laufenden Erträge aus Verwaltungstätigkeit bis 9	0	0	0	0	0
18	- Sonstige laufende Aufwendungen	150	150	150	150	150
19	Summe 11 bis 18 Summe der laufenden Aufwendungen aus Verwaltungstätigkeit	150	150	150	150	150
20	Saldo von 10 und 19 Laufendes Ergebnis aus Verwaltungstätigkeit	-150	-150	-150	-150	-150
23	Saldo 21 und 22 Finanzergebnis	0	0	0	0	0
24	Summe 20 und 23 Ordentliches Ergebnis	-150	-150	-150	-150	-150
27	Saldo 25 und 26 Außerordentliches Ergebnis	0	0	0	0	0
28	Summe 24 und 27 Jahresergebnis des Teilhaushalts vor Verrechnung der internen Leistungsbeziehungen	-150	-150	-150	-150	-150
31	Saldo 29 und 30 Saldo der Erträge und Aufwendungen aus internen Leistungsbeziehungen	0	0	0	0	0
32	Summe 28 und 31 Jahresergebnis des Teilhaushalts nach der Verrechnung der internen Leistungsbeziehungen	-150	-150	-150	-150	-150

Teilergebnisplan 2020

3.3.1.0.0010

Hauptproduktbereich: 3 Soziales und Jugend
 Produktbereich: 3.3 Förderung der Wohlfahrtspflege
 Produktgruppe: 3.3.1 Förderung von Trägern der Wohlfahrtspflege
 Produkt: 3.3.1.0 Förderung von Trägern der Wohlfahrtspflege
 Leistung: 3.3.1.0.0010 Förderung von Trägern der Wohlfahrtspflege

Ifd. Nr.	Ertrags- und Aufwandsarten	Ansatz	Ansatz	Planung	Planung	Planung
		2019	2020	2021	2022	2023
in EUR						
10	Summe 1 Summe der laufenden Erträge aus Verwaltungstätigkeit bis 9	0	0	0	0	0
16	- Zuwendungen, Umlagen und sonstige Transferaufwendungen	1.500	1.510	1.510	1.510	1.510
19	Summe 11 bis 18 Summe der laufenden Aufwendungen aus Verwaltungstätigkeit	1.500	1.510	1.510	1.510	1.510
20	Saldo von 10 und 19 Laufendes Ergebnis aus Verwaltungstätigkeit	-1.500	-1.510	-1.510	-1.510	-1.510
23	Saldo 21 und 22 Finanzergebnis	0	0	0	0	0
24	Summe 20 und 23 Ordentliches Ergebnis	-1.500	-1.510	-1.510	-1.510	-1.510
27	Saldo 25 und 26 Außerordentliches Ergebnis	0	0	0	0	0
28	Summe 24 und 27 Jahresergebnis des Teilhaushalts vor Verrechnung der internen Leistungsbeziehungen	-1.500	-1.510	-1.510	-1.510	-1.510
31	Saldo 29 und 30 Saldo der Erträge und Aufwendungen aus internen Leistungsbeziehungen	0	0	0	0	0
32	Summe 28 und 31 Jahresergebnis des Teilhaushalts nach der Verrechnung der internen Leistungsbeziehungen	-1.500	-1.510	-1.510	-1.510	-1.510

Teilergebnisplan 2020

3.6.5.0.1000

Hauptproduktbereich: 3 Soziales und Jugend
 Produktbereich: 3.6 Kinder-, Jugend- und Familienhilfe
 Produktgruppe: 3.6.5 Tageseinrichtungen für Kinder
 Produkt: 3.6.5.0 Tageseinrichtungen für Kinder
 Leistung: 3.6.5.0.1000 Kindergarten Pustebblume

Ifd. Nr.	Ertrags- und Aufwandsarten	Ansatz	Ansatz	Planung	Planung	Planung
		2019	2020	2021	2022	2023
in EUR						
02	+ Zuwendungen, allgemeine Umlagen und sonstige Transfererträge	11.410	11.410	11.410	11.410	11.320
06	+ Kostenerstattungen und Kostenumlagen	9.000	9.000	9.000	9.000	9.000
10	Summe 1 Summe der laufenden Erträge aus Verwaltungstätigkeit bis 9	20.410	20.410	20.410	20.410	20.320
13	- Aufwendungen für Sach- und Dienstleistungen	33.700	24.500	23.500	23.500	23.500
14	- Abschreibungen gem. § 2 Abs. 1 Nr. 14 GemHVO	31.750	31.750	31.750	31.750	31.070
16	- Zuwendungen, Umlagen und sonstige Transferaufwendungen	105.000	105.000	110.000	110.000	110.000
18	- Sonstige laufende Aufwendungen	1.600	1.650	1.650	1.650	1.650
19	Summe 11 bis 18 Summe der laufenden Aufwendungen aus Verwaltungstätigkeit	172.050	162.900	166.900	166.900	166.220
20	Saldo von 10 und 19 Laufendes Ergebnis aus Verwaltungstätigkeit	-151.640	-142.490	-146.490	-146.490	-145.900
23	Saldo 21 und 22 Finanzergebnis	0	0	0	0	0
24	Summe 20 und 23 Ordentliches Ergebnis	-151.640	-142.490	-146.490	-146.490	-145.900
27	Saldo 25 und 26 Außerordentliches Ergebnis	0	0	0	0	0
28	Summe 24 und 27 Jahresergebnis des Teilhaushalts vor Verrechnung der internen Leistungsbeziehungen	-151.640	-142.490	-146.490	-146.490	-145.900
30	- Aufwendungen aus internen Leistungsbeziehungen	1.000	1.000	1.000	1.000	1.000
31	Saldo 29 und 30 Saldo der Erträge und Aufwendungen aus internen Leistungsbeziehungen	-1.000	-1.000	-1.000	-1.000	-1.000
32	Summe 28 und 31 Jahresergebnis des Teilhaushalts nach der Verrechnung der internen Leistungsbeziehungen	-152.640	-143.490	-147.490	-147.490	-146.900

Teilergebnisplan 2020

3.6.5.0.2000

Hauptproduktbereich: 3 Soziales und Jugend
 Produktbereich: 3.6 Kinder-, Jugend- und Familienhilfe
 Produktgruppe: 3.6.5 Tageseinrichtungen für Kinder
 Produkt: 3.6.5.0 Tageseinrichtungen für Kinder
 Leistung: 3.6.5.0.2000 Kindertagesstätte Zwergenland

Ifd. Nr.	Ertrags- und Aufwandsarten	Ansatz	Ansatz	Planung	Planung	Planung
		2019	2020	2021	2022	2023
in EUR						
02	+ Zuwendungen, allgemeine Umlagen und sonstige Transfererträge	7.490	7.260	7.260	7.140	6.760
06	+ Kostenerstattungen und Kostenumlagen	30.000	30.000	30.000	30.000	30.000
10	Summe 1 Summe der laufenden Erträge aus Verwaltungstätigkeit bis 9	37.490	37.260	37.260	37.140	36.760
13	- Aufwendungen für Sach- und Dienstleistungen	18.900	17.400	17.400	17.400	17.400
14	- Abschreibungen gem. § 2 Abs. 1 Nr. 14 GemHVO	13.420	13.110	12.790	12.760	12.240
16	- Zuwendungen, Umlagen und sonstige Transferaufwendungen	66.500	66.500	66.500	66.500	66.500
18	- Sonstige laufende Aufwendungen	1.910	1.910	1.910	1.910	1.910
19	Summe 11 bis 18 Summe der laufenden Aufwendungen aus Verwaltungstätigkeit	100.730	98.920	98.600	98.570	98.050
20	Saldo von 10 und 19 Laufendes Ergebnis aus Verwaltungstätigkeit	-63.240	-61.660	-61.340	-61.430	-61.290
23	Saldo 21 und 22 Finanzergebnis	0	0	0	0	0
24	Summe 20 und 23 Ordentliches Ergebnis	-63.240	-61.660	-61.340	-61.430	-61.290
27	Saldo 25 und 26 Außerordentliches Ergebnis	0	0	0	0	0
28	Summe 24 und 27 Jahresergebnis des Teilhaushalts vor Verrechnung der internen Leistungsbeziehungen	-63.240	-61.660	-61.340	-61.430	-61.290
30	- Aufwendungen aus internen Leistungsbeziehungen	1.000	1.000	1.000	1.000	1.000
31	Saldo 29 und 30 Saldo der Erträge und Aufwendungen aus internen Leistungsbeziehungen	-1.000	-1.000	-1.000	-1.000	-1.000
32	Summe 28 und 31 Jahresergebnis des Teilhaushalts nach der Verrechnung der internen Leistungsbeziehungen	-64.240	-62.660	-62.340	-62.430	-62.290

Teilergebnisplan 2020

3.6.6.0.1000

Hauptproduktbereich: 3 Soziales und Jugend
 Produktbereich: 3.6 Kinder-, Jugend- und Familienhilfe
 Produktgruppe: 3.6.6 Einrichtungen der Jugendarbeit
 Produkt: 3.6.6.0 Einrichtungen der Jugendarbeit
 Leistung: 3.6.6.0.1000 Jugendräume, Jugendzentren u.ä.

Ifd. Nr.	Ertrags- und Aufwandsarten	Ansatz	Ansatz	Planung	Planung	Planung
		2019	2020	2021	2022	2023
in EUR						
02	+ Zuwendungen, allgemeine Umlagen und sonstige Transfererträge	1.430	1.430	1.430	1.430	1.430
06	+ Kostenerstattungen und Kostenumlagen	15.050	15.050	15.050	15.050	15.050
10	Summe 1 Summe der laufenden Erträge aus Verwaltungstätigkeit bis 9	16.480	16.480	16.480	16.480	16.480
13	- Aufwendungen für Sach- und Dienstleistungen	2.900	2.950	2.950	2.950	2.950
14	- Abschreibungen gem. § 2 Abs. 1 Nr. 14 GemHVO	3.160	3.160	3.160	3.160	3.160
16	- Zuwendungen, Umlagen und sonstige Transferaufwendungen	31.000	30.000	30.000	30.000	30.000
18	- Sonstige laufende Aufwendungen	1.200	1.220	1.220	1.220	1.220
19	Summe 11 bis 18 Summe der laufenden Aufwendungen aus Verwaltungstätigkeit	38.260	37.330	37.330	37.330	37.330
20	Saldo von 10 und 19 Laufendes Ergebnis aus Verwaltungstätigkeit	-21.780	-20.850	-20.850	-20.850	-20.850
23	Saldo 21 und 22 Finanzergebnis	0	0	0	0	0
24	Summe 20 und 23 Ordentliches Ergebnis	-21.780	-20.850	-20.850	-20.850	-20.850
27	Saldo 25 und 26 Außerordentliches Ergebnis	0	0	0	0	0
28	Summe 24 und 27 Jahresergebnis des Teilhaushalts vor Verrechnung der internen Leistungsbeziehungen	-21.780	-20.850	-20.850	-20.850	-20.850
31	Saldo 29 und 30 Saldo der Erträge und Aufwendungen aus internen Leistungsbeziehungen	0	0	0	0	0
32	Summe 28 und 31 Jahresergebnis des Teilhaushalts nach der Verrechnung der internen Leistungsbeziehungen	-21.780	-20.850	-20.850	-20.850	-20.850

Teilergebnisplan 2020

3.6.6.0.2000

Hauptproduktbereich:	3	Soziales und Jugend
Produktbereich:	3.6	Kinder-, Jugend- und Familienhilfe
Produktgruppe:	3.6.6	Einrichtungen der Jugendarbeit
Produkt:	3.6.6.0	Einrichtungen der Jugendarbeit
Leistung:	3.6.6.0.2000	Spielplätze u.ä.

Ifd. Nr.	Ertrags- und Aufwandsarten	Ansatz	Ansatz	Planung	Planung	Planung
		2019	2020	2021	2022	2023
in EUR						
02	+ Zuwendungen, allgemeine Umlagen und sonstige Transfererträge	5.810	5.810	5.810	5.760	5.590
10	Summe 1 Summe der laufenden Erträge aus Verwaltungstätigkeit bis 9	5.810	5.810	5.810	5.760	5.590
13	- Aufwendungen für Sach- und Dienstleistungen	2.700	4.300	3.300	3.300	3.300
14	- Abschreibungen gem. § 2 Abs. 1 Nr. 14 GemHVO	9.810	9.810	9.810	9.640	9.370
19	Summe 11 bis 18 Summe der laufenden Aufwendungen aus Verwaltungstätigkeit	12.510	14.110	13.110	12.940	12.670
20	Saldo von 10 und 19 Laufendes Ergebnis aus Verwaltungstätigkeit	-6.700	-8.300	-7.300	-7.180	-7.080
23	Saldo 21 und 22 Finanzergebnis	0	0	0	0	0
24	Summe 20 und 23 Ordentliches Ergebnis	-6.700	-8.300	-7.300	-7.180	-7.080
27	Saldo 25 und 26 Außerordentliches Ergebnis	0	0	0	0	0
28	Summe 24 und 27 Jahresergebnis des Teilhaushalts vor Verrechnung der internen Leistungsbeziehungen	-6.700	-8.300	-7.300	-7.180	-7.080
30	- Aufwendungen aus internen Leistungsbeziehungen	1.500	1.500	1.500	1.500	1.500
31	Saldo 29 und 30 Saldo der Erträge und Aufwendungen aus internen Leistungsbeziehungen	-1.500	-1.500	-1.500	-1.500	-1.500
32	Summe 28 und 31 Jahresergebnis des Teilhaushalts nach der Verrechnung der internen Leistungsbeziehungen	-8.200	-9.800	-8.800	-8.680	-8.580

Teilergebnisplan 2020

4.2.1.0.0010

Hauptproduktbereich: 4 Gesundheit und Sport
 Produktbereich: 4.2 Sportförderung
 Produktgruppe: 4.2.1 Förderung des Sports
 Produkt: 4.2.1.0 Förderung des Sports
 Leistung: 4.2.1.0.0010 Förderung des Sports

Ifd. Nr.	Ertrags- und Aufwandsarten	Ansatz	Ansatz	Planung	Planung	Planung
		2019	2020	2021	2022	2023
in EUR						
02	+ Zuwendungen, allgemeine Umlagen und sonstige Transfererträge	610	610	610	610	610
10	Summe 1 Summe der laufenden Erträge aus Verwaltungstätigkeit bis 9	610	610	610	610	610
14	- Abschreibungen gem. § 2 Abs. 1 Nr. 14 GemHVO	980	980	980	980	980
19	Summe 11 bis 18 Summe der laufenden Aufwendungen aus Verwaltungstätigkeit	980	980	980	980	980
20	Saldo von 10 und 19 Laufendes Ergebnis aus Verwaltungstätigkeit	-370	-370	-370	-370	-370
23	Saldo 21 Finanzergebnis und 22	0	0	0	0	0
24	Summe 20 und 23 Ordentliches Ergebnis	-370	-370	-370	-370	-370
27	Saldo 25 Außerordentliches Ergebnis und 26	0	0	0	0	0
28	Summe 24 und 27 Jahresergebnis des Teilhaushalts vor Verrechnung der internen Leistungsbeziehungen	-370	-370	-370	-370	-370
31	Saldo 29 Saldo der Erträge und Aufwendungen aus internen Leistungsbeziehungen und 30	0	0	0	0	0
32	Summe 28 und 31 Jahresergebnis des Teilhaushalts nach der Verrechnung der internen Leistungsbeziehungen	-370	-370	-370	-370	-370

Teilergebnisplan 2020

4.2.4.1.0010

Hauptproduktbereich: 4 Gesundheit und Sport
Produktbereich: 4.2 Sportförderung
Produktgruppe: 4.2.4 Sportstätten und Bäder (ohne Sporteinrichtungen der Schulen und der Einrichtungen, die Teile eines K
Produkt: 4.2.4.1 Kommunale Sportstätten und Bäder
Leistung: 4.2.4.1.0010 Kommunale Sportstätten

Ifd. Nr.	Ertrags- und Aufwandsarten	Ansatz	Ansatz	Planung	Planung	Planung
		2019	2020	2021	2022	2023
		in EUR				
10	Summe 1 Summe der laufenden Erträge aus Verwaltungstätigkeit bis 9	0	0	0	0	0
13	- Aufwendungen für Sach- und Dienstleistungen	1.800	2.150	2.150	2.150	2.150
18	- Sonstige laufende Aufwendungen	180	185	185	185	185
19	Summe 11 bis 18 Summe der laufenden Aufwendungen aus Verwaltungstätigkeit	1.980	2.335	2.335	2.335	2.335
20	Saldo von 10 und 19 Laufendes Ergebnis aus Verwaltungstätigkeit	-1.980	-2.335	-2.335	-2.335	-2.335
23	Saldo 21 Finanzergebnis und 22	0	0	0	0	0
24	Summe 20 und 23 Ordentliches Ergebnis	-1.980	-2.335	-2.335	-2.335	-2.335
27	Saldo 25 Außerordentliches Ergebnis und 26	0	0	0	0	0
28	Summe 24 und 27 Jahresergebnis des Teilhaushalts vor Verrechnung der internen Leistungsbeziehungen	-1.980	-2.335	-2.335	-2.335	-2.335
31	Saldo 29 Saldo der Erträge und Aufwendungen aus internen Leistungsbeziehungen und 30	0	0	0	0	0
32	Summe 28 und 31 Jahresergebnis des Teilhaushalts nach der Verrechnung der internen Leistungsbeziehungen	-1.980	-2.335	-2.335	-2.335	-2.335

Teilergebnisplan 2020

5.1.1.0.0010

Hauptproduktbereich: 5 Gestaltung Umwelt
Produktbereich: 5.1 Räumliche Planung und Entwicklung
Produktgruppe: 5.1.1 Räumliche Planungs- und Entwicklungsmaßnahmen
Produkt: 5.1.1.0 Räumliche Planungs- und Entwicklungsmaßnahmen
Leistung: 5.1.1.0.0010 Räumliche Planungs- und Entwicklungsmaßnahmen

Ifd. Nr.	Ertrags- und Aufwandsarten	Ansatz	Ansatz	Planung	Planung	Planung
		2019	2020	2021	2022	2023
		in EUR				
10	Summe 1 Summe der laufenden Erträge aus Verwaltungstätigkeit bis 9	0	0	0	0	0
18	- Sonstige laufende Aufwendungen	0	12.500	0	0	0
19	Summe 11 bis 18 Summe der laufenden Aufwendungen aus Verwaltungstätigkeit	0	12.500	0	0	0
20	Saldo von 10 und 19 Laufendes Ergebnis aus Verwaltungstätigkeit	0	-12.500	0	0	0
23	Saldo 21 und 22 Finanzergebnis	0	0	0	0	0
24	Summe 20 und 23 Ordentliches Ergebnis	0	-12.500	0	0	0
27	Saldo 25 und 26 Außerordentliches Ergebnis	0	0	0	0	0
28	Summe 24 und 27 Jahresergebnis des Teilhaushalts vor Verrechnung der internen Leistungsbeziehungen	0	-12.500	0	0	0
31	Saldo 29 und 30 Saldo der Erträge und Aufwendungen aus internen Leistungsbeziehungen	0	0	0	0	0
32	Summe 28 und 31 Jahresergebnis des Teilhaushalts nach der Verrechnung der internen Leistungsbeziehungen	0	-12.500	0	0	0

Teilergebnisplan 2020

5.2.1.0.0010

Hauptproduktbereich: 5 Gestaltung Umwelt
 Produktbereich: 5.2 Bauen und Wohnen
 Produktgruppe: 5.2.1 Bau- und Grundstücksordnung
 Produkt: 5.2.1.0 Bau- und Grundstücksordnung
 Leistung: 5.2.1.0.0010 Bau- und Grundstücksordnung

Ifd. Nr.	Ertrags- und Aufwandsarten	Ansatz	Ansatz	Planung	Planung	Planung
		2019	2020	2021	2022	2023
in EUR						
04	+ Öffentlich-Rechtliche Leistungsentgelte	1.000	1.000	1.000	1.000	0
10	Summe 1 Summe der laufenden Erträge aus Verwaltungstätigkeit bis 9	1.000	1.000	1.000	1.000	0
19	Summe Summe der laufenden Aufwendungen aus Verwaltungstätigkeit 11 bis 18	0	0	0	0	0
20	Saldo Laufendes Ergebnis aus Verwaltungstätigkeit von 10 und 19	1.000	1.000	1.000	1.000	0
23	Saldo 21 Finanzergebnis und 22	0	0	0	0	0
24	Summe Ordentliches Ergebnis 20 und 23	1.000	1.000	1.000	1.000	0
27	Saldo 25 Außerordentliches Ergebnis und 26	0	0	0	0	0
28	Summe Jahresergebnis des Teilhaushalts vor Verrechnung der internen 24 und 27 Leistungsbeziehungen	1.000	1.000	1.000	1.000	0
31	Saldo 29 Saldo der Erträge und Aufwendungen aus internen Leistungsbeziehungen und 30	0	0	0	0	0
32	Summe Jahresergebnis des Teilhaushalts nach der Verrechnung der internen 28 und 31 Leistungsbeziehungen	1.000	1.000	1.000	1.000	0

Teilergebnisplan 2020

5.2.2.5.0010

Hauptproduktbereich: 5 Gestaltung Umwelt
 Produktbereich: 5.2 Bauen und Wohnen
 Produktgruppe: 5.2.2 Wohnungsbauförderung
 Produkt: 5.2.2.5 Grunderwerb zur Weiterveräußerung
 Leistung: 5.2.2.5.0010 Grunderwerb zur Weiterveräußerung

Ifd. Nr.	Ertrags- und Aufwandsarten	Ansatz	Ansatz	Planung	Planung	Planung
		2019	2020	2021	2022	2023
in EUR						
09	+ Sonstige laufende Erträge	72.000	72.000	72.000	72.000	25
10	Summe 1 Summe der laufenden Erträge aus Verwaltungstätigkeit bis 9	72.000	72.000	72.000	72.000	25
19	Summe Summe der laufenden Aufwendungen aus Verwaltungstätigkeit 11 bis 18	0	0	0	0	0
20	Saldo Laufendes Ergebnis aus Verwaltungstätigkeit von 10 und 19	72.000	72.000	72.000	72.000	25
23	Saldo 21 Finanzergebnis und 22	0	0	0	0	0
24	Summe Ordentliches Ergebnis 20 und 23	72.000	72.000	72.000	72.000	25
27	Saldo 25 Außerordentliches Ergebnis und 26	0	0	0	0	0
28	Summe Jahresergebnis des Teilhaushalts vor Verrechnung der internen 24 und 27 Leistungsbeziehungen	72.000	72.000	72.000	72.000	25
31	Saldo 29 Saldo der Erträge und Aufwendungen aus internen Leistungsbeziehungen und 30	0	0	0	0	0
32	Summe Jahresergebnis des Teilhaushalts nach der Verrechnung der internen 28 und 31 Leistungsbeziehungen	72.000	72.000	72.000	72.000	25

Teilergebnisplan 2020

5.4.1.0.0010

Hauptproduktbereich: 5 Gestaltung Umwelt
 Produktbereich: 5.4 Verkehrsflächen und -anlagen, ÖPNV
 Produktgruppe: 5.4.1 Gemeindestraßen
 Produkt: 5.4.1.0 Gemeindestraßen
 Leistung: 5.4.1.0.0010 Gemeindestraßen

Ifd. Nr.	Ertrags- und Aufwandsarten	Ansatz	Ansatz	Planung	Planung	Planung
		2019	2020	2021	2022	2023
in EUR						
02	+ Zuwendungen, allgemeine Umlagen und sonstige Transfererträge	27.030	24.700	24.700	24.700	24.700
04	+ Öffentlich-Rechtliche Leistungsentgelte	130.630	134.325	117.425	106.505	103.255
05	+ Privatrechtliche Leistungsentgelte	1.000	850	850	850	850
10	Summe 1 Summe der laufenden Erträge aus Verwaltungstätigkeit bis 9	158.660	159.875	142.975	132.055	128.805
13	- Aufwendungen für Sach- und Dienstleistungen	179.700	174.400	152.400	152.400	152.400
14	- Abschreibungen gem. § 2 Abs. 1 Nr. 14 GemHVO	212.600	199.250	184.730	172.650	169.020
19	Summe 11 bis 18 Summe der laufenden Aufwendungen aus Verwaltungstätigkeit	392.300	373.650	337.130	325.050	321.420
20	Saldo von 10 und 19 Laufendes Ergebnis aus Verwaltungstätigkeit	-233.640	-213.775	-194.155	-192.995	-192.615
23	Saldo 21 Finanzergebnis und 22	0	0	0	0	0
24	Summe 20 und 23 Ordentliches Ergebnis	-233.640	-213.775	-194.155	-192.995	-192.615
27	Saldo 25 Außerordentliches Ergebnis und 26	0	0	0	0	0
28	Summe 24 und 27 Jahresergebnis des Teilhaushalts vor Verrechnung der internen Leistungsbeziehungen	-233.640	-213.775	-194.155	-192.995	-192.615
30	- Aufwendungen aus internen Leistungsbeziehungen	18.000	18.000	18.000	18.000	18.000
31	Saldo 29 und 30 Saldo der Erträge und Aufwendungen aus internen Leistungsbeziehungen	-18.000	-18.000	-18.000	-18.000	-18.000
32	Summe 28 und 31 Jahresergebnis des Teilhaushalts nach der Verrechnung der internen Leistungsbeziehungen	-251.640	-231.775	-212.155	-210.995	-210.615

Teilergebnisplan 2020

5.4.1.1.0010

Hauptproduktbereich: 5 Gestaltung Umwelt
 Produktbereich: 5.4 Verkehrsflächen und -anlagen, ÖPNV
 Produktgruppe: 5.4.1 Gemeindestraßen
 Produkt: 5.4.1.1 Gemeindestraßen
 Leistung: 5.4.1.1.0010 Fußgängerbrücke Schule

Ifd. Nr.	Ertrags- und Aufwandsarten	Ansatz	Ansatz	Planung	Planung	Planung
		2019	2020	2021	2022	2023
in EUR						
02	+ Zuwendungen, allgemeine Umlagen und sonstige Transfererträge	970	970	970	970	970
10	Summe 1 Summe der laufenden Erträge aus Verwaltungstätigkeit bis 9	970	970	970	970	970
14	- Abschreibungen gem. § 2 Abs. 1 Nr. 14 GemHVO	1.590	1.590	1.590	1.590	1.590
19	Summe 11 bis 18 Summe der laufenden Aufwendungen aus Verwaltungstätigkeit	1.590	1.590	1.590	1.590	1.590
20	Saldo von 10 und 19 Laufendes Ergebnis aus Verwaltungstätigkeit	-620	-620	-620	-620	-620
23	Saldo 21 Finanzergebnis und 22	0	0	0	0	0
24	Summe 20 und 23 Ordentliches Ergebnis	-620	-620	-620	-620	-620
27	Saldo 25 Außerordentliches Ergebnis und 26	0	0	0	0	0
28	Summe 24 und 27 Jahresergebnis des Teilhaushalts vor Verrechnung der internen Leistungsbeziehungen	-620	-620	-620	-620	-620
31	Saldo 29 Saldo der Erträge und Aufwendungen aus internen Leistungsbeziehungen und 30	0	0	0	0	0
32	Summe 28 und 31 Jahresergebnis des Teilhaushalts nach der Verrechnung der internen Leistungsbeziehungen	-620	-620	-620	-620	-620

Teilergebnisplan 2020

5.4.1.5.0010

Hauptproduktbereich: 5 Gestaltung Umwelt
 Produktbereich: 5.4 Verkehrsflächen und -anlagen, ÖPNV
 Produktgruppe: 5.4.1 Gemeindestraßen
 Produkt: 5.4.1.5 Konzessionsabgaben
 Leistung: 5.4.1.5.0010 Konzessionsabgaben

Ifd. Nr.	Ertrags- und Aufwandsarten	Ansatz	Ansatz	Planung	Planung	Planung
		2019	2020	2021	2022	2023
		in EUR				
09	+ Sonstige laufende Erträge	85.000	85.000	85.000	85.000	85.000
10	Summe 1 Summe der laufenden Erträge aus Verwaltungstätigkeit bis 9	85.000	85.000	85.000	85.000	85.000
19	Summe Summe der laufenden Aufwendungen aus Verwaltungstätigkeit 11 bis 18	0	0	0	0	0
20	Saldo Laufendes Ergebnis aus Verwaltungstätigkeit von 10 und 19	85.000	85.000	85.000	85.000	85.000
23	Saldo 21 Finanzergebnis und 22	0	0	0	0	0
24	Summe Ordentliches Ergebnis 20 und 23	85.000	85.000	85.000	85.000	85.000
27	Saldo 25 Außerordentliches Ergebnis und 26	0	0	0	0	0
28	Summe Jahresergebnis des Teilhaushalts vor Verrechnung der internen 24 und 27 Leistungsbeziehungen	85.000	85.000	85.000	85.000	85.000
31	Saldo 29 Saldo der Erträge und Aufwendungen aus internen Leistungsbeziehungen und 30	0	0	0	0	0
32	Summe Jahresergebnis des Teilhaushalts nach der Verrechnung der internen 28 und 31 Leistungsbeziehungen	85.000	85.000	85.000	85.000	85.000

Teilergebnisplan 2020

5.4.6.1.0010

Hauptproduktbereich: 5 Gestaltung Umwelt
Produktbereich: 5.4 Verkehrsflächen und -anlagen, ÖPNV
Produktgruppe: 5.4.6 Parkeinrichtungen
Produkt: 5.4.6.1 Kommunale Parkplätze und Parkbuchten
Leistung: 5.4.6.1.0010 Kommunale Parkplätze und Parkbuchten

Ifd. Nr.	Ertrags- und Aufwandsarten	Ansatz	Ansatz	Planung	Planung	Planung
		2019	2020	2021	2022	2023
in EUR						
02	+ Zuwendungen, allgemeine Umlagen und sonstige Transfererträge	2.290	2.290	2.290	2.290	2.290
10	Summe 1 Summe der laufenden Erträge aus Verwaltungstätigkeit bis 9	2.290	2.290	2.290	2.290	2.290
14	- Abschreibungen gem. § 2 Abs. 1 Nr. 14 GemHVO	5.930	5.930	5.930	5.930	5.930
19	Summe 11 bis 18 Summe der laufenden Aufwendungen aus Verwaltungstätigkeit	5.930	5.930	5.930	5.930	5.930
20	Saldo von 10 und 19 Laufendes Ergebnis aus Verwaltungstätigkeit	-3.640	-3.640	-3.640	-3.640	-3.640
23	Saldo 21 Finanzergebnis und 22	0	0	0	0	0
24	Summe 20 und 23 Ordentliches Ergebnis	-3.640	-3.640	-3.640	-3.640	-3.640
27	Saldo 25 Außerordentliches Ergebnis und 26	0	0	0	0	0
28	Summe 24 und 27 Jahresergebnis des Teilhaushalts vor Verrechnung der internen Leistungsbeziehungen	-3.640	-3.640	-3.640	-3.640	-3.640
31	Saldo 29 Saldo der Erträge und Aufwendungen aus internen Leistungsbeziehungen und 30	0	0	0	0	0
32	Summe 28 und 31 Jahresergebnis des Teilhaushalts nach der Verrechnung der internen Leistungsbeziehungen	-3.640	-3.640	-3.640	-3.640	-3.640

Teilergebnisplan 2020

5.4.7.0.0010

Hauptproduktbereich: 5 Gestaltung Umwelt
 Produktbereich: 5.4 Verkehrsflächen und -anlagen, ÖPNV
 Produktgruppe: 5.4.7 ÖPNV
 Produkt: 5.4.7.0 ÖPNV
 Leistung: 5.4.7.0.0010 ÖPNV

Ifd. Nr.	Ertrags- und Aufwandsarten	Ansatz	Ansatz	Planung	Planung	Planung
		2019	2020	2021	2022	2023
in EUR						
02	+ Zuwendungen, allgemeine Umlagen und sonstige Transfererträge	170	170	170	170	170
10	Summe 1 Summe der laufenden Erträge aus Verwaltungstätigkeit bis 9	170	170	170	170	170
14	- Abschreibungen gem. § 2 Abs. 1 Nr. 14 GemHVO	190	190	190	190	190
19	Summe 11 bis 18 Summe der laufenden Aufwendungen aus Verwaltungstätigkeit	190	190	190	190	190
20	Saldo von 10 und 19 Laufendes Ergebnis aus Verwaltungstätigkeit	-20	-20	-20	-20	-20
23	Saldo 21 und 22 Finanzergebnis	0	0	0	0	0
24	Summe 20 und 23 Ordentliches Ergebnis	-20	-20	-20	-20	-20
27	Saldo 25 und 26 Außerordentliches Ergebnis	0	0	0	0	0
28	Summe 24 und 27 Jahresergebnis des Teilhaushalts vor Verrechnung der internen Leistungsbeziehungen	-20	-20	-20	-20	-20
31	Saldo 29 und 30 Saldo der Erträge und Aufwendungen aus internen Leistungsbeziehungen	0	0	0	0	0
32	Summe 28 und 31 Jahresergebnis des Teilhaushalts nach der Verrechnung der internen Leistungsbeziehungen	-20	-20	-20	-20	-20

Teilergebnisplan 2020

5.5.1.0.0010

Hauptproduktbereich:	5	Gestaltung Umwelt
Produktbereich:	5.5	Natur- und Landschaftspflege
Produktgruppe:	5.5.1	Öffentliches Grün, Landschaftsbau (soweit keinem anderen Produkt zuzuordnen)
Produkt:	5.5.1.0	Öffentliches Grün, Landschaftsbau
Leistung:	5.5.1.0.0010	Öffentliches Grün, Landschaftsbau

Ifd. Nr.	Ertrags- und Aufwandsarten	Ansatz	Ansatz	Planung	Planung	Planung
		2019	2020	2021	2022	2023
in EUR						
10	Summe 1 Summe der laufenden Erträge aus Verwaltungstätigkeit bis 9	0	0	0	0	0
13	- Aufwendungen für Sach- und Dienstleistungen	8.700	6.750	6.750	6.750	6.750
14	- Abschreibungen gem. § 2 Abs. 1 Nr. 14 GemHVO	130	130	130	130	130
18	- Sonstige laufende Aufwendungen	0	100	100	100	100
19	Summe 11 bis 18 Summe der laufenden Aufwendungen aus Verwaltungstätigkeit	8.830	6.980	6.980	6.980	6.980
20	Saldo von 10 und 19 Laufendes Ergebnis aus Verwaltungstätigkeit	-8.830	-6.980	-6.980	-6.980	-6.980
23	Saldo 21 Finanzergebnis und 22	0	0	0	0	0
24	Summe 20 und 23 Ordentliches Ergebnis	-8.830	-6.980	-6.980	-6.980	-6.980
27	Saldo 25 Außerordentliches Ergebnis und 26	0	0	0	0	0
28	Summe 24 und 27 Jahresergebnis des Teilhaushalts vor Verrechnung der internen Leistungsbeziehungen	-8.830	-6.980	-6.980	-6.980	-6.980
30	- Aufwendungen aus internen Leistungsbeziehungen	15.550	15.550	15.550	15.550	15.550
31	Saldo 29 und 30 Saldo der Erträge und Aufwendungen aus internen Leistungsbeziehungen	-15.550	-15.550	-15.550	-15.550	-15.550
32	Summe 28 und 31 Jahresergebnis des Teilhaushalts nach der Verrechnung der internen Leistungsbeziehungen	-24.380	-22.530	-22.530	-22.530	-22.530

Teilergebnisplan 2020

5.5.2.1.0010

Hauptproduktbereich: 5 Gestaltung Umwelt
 Produktbereich: 5.5 Natur- und Landschaftspflege
 Produktgruppe: 5.5.2 Öffentliche Gewässer, Wasserbauliche Anlagen, Gewässerschutz
 Produkt: 5.5.2.1 Gewässerunterhaltung
 Leistung: 5.5.2.1.0010 Gewässerunterhaltung

Ifd. Nr.	Ertrags- und Aufwandsarten	Ansatz	Ansatz	Planung	Planung	Planung
		2019	2020	2021	2022	2023
in EUR						
02	+ Zuwendungen, allgemeine Umlagen und sonstige Transfererträge	910	910	910	910	910
10	Summe 1 Summe der laufenden Erträge aus Verwaltungstätigkeit bis 9	910	910	910	910	910
14	- Abschreibungen gem. § 2 Abs. 1 Nr. 14 GemHVO	2.860	2.860	2.860	2.860	2.860
19	Summe 11 bis 18 Summe der laufenden Aufwendungen aus Verwaltungstätigkeit	2.860	2.860	2.860	2.860	2.860
20	Saldo von 10 und 19 Laufendes Ergebnis aus Verwaltungstätigkeit	-1.950	-1.950	-1.950	-1.950	-1.950
23	Saldo 21 Finanzergebnis und 22	0	0	0	0	0
24	Summe 20 und 23 Ordentliches Ergebnis	-1.950	-1.950	-1.950	-1.950	-1.950
27	Saldo 25 Außerordentliches Ergebnis und 26	0	0	0	0	0
28	Summe 24 und 27 Jahresergebnis des Teilhaushalts vor Verrechnung der internen Leistungsbeziehungen	-1.950	-1.950	-1.950	-1.950	-1.950
31	Saldo 29 Saldo der Erträge und Aufwendungen aus internen Leistungsbeziehungen und 30	0	0	0	0	0
32	Summe 28 und 31 Jahresergebnis des Teilhaushalts nach der Verrechnung der internen Leistungsbeziehungen	-1.950	-1.950	-1.950	-1.950	-1.950

Teilergebnisplan 2020

5.5.2.1.1000

Hauptproduktbereich: 5 Gestaltung Umwelt
 Produktbereich: 5.5 Natur- und Landschaftspflege
 Produktgruppe: 5.5.2 Öffentliche Gewässer, Wasserbauliche Anlagen, Gewässerschutz
 Produkt: 5.5.2.1 Gewässerunterhaltung
 Leistung: 5.5.2.1.1000 Außengebietsentwässerung

Ifd. Nr.	Ertrags- und Aufwandsarten	Ansatz	Ansatz	Planung	Planung	Planung
		2019	2020	2021	2022	2023
		in EUR				
10	Summe 1 Summe der laufenden Erträge aus Verwaltungstätigkeit bis 9	0	0	0	0	0
14	- Abschreibungen gem. § 2 Abs. 1 Nr. 14 GemHVO	1.140	1.140	1.140	1.140	1.140
19	Summe 11 bis 18 Summe der laufenden Aufwendungen aus Verwaltungstätigkeit	1.140	1.140	1.140	1.140	1.140
20	Saldo von 10 und 19 Laufendes Ergebnis aus Verwaltungstätigkeit	-1.140	-1.140	-1.140	-1.140	-1.140
23	Saldo 21 und 22 Finanzergebnis	0	0	0	0	0
24	Summe 20 und 23 Ordentliches Ergebnis	-1.140	-1.140	-1.140	-1.140	-1.140
27	Saldo 25 und 26 Außerordentliches Ergebnis	0	0	0	0	0
28	Summe 24 und 27 Jahresergebnis des Teilhaushalts vor Verrechnung der internen Leistungsbeziehungen	-1.140	-1.140	-1.140	-1.140	-1.140
31	Saldo 29 und 30 Saldo der Erträge und Aufwendungen aus internen Leistungsbeziehungen	0	0	0	0	0
32	Summe 28 und 31 Jahresergebnis des Teilhaushalts nach der Verrechnung der internen Leistungsbeziehungen	-1.140	-1.140	-1.140	-1.140	-1.140

Teilergebnisplan 2020

5.5.3.0.0010

Hauptproduktbereich: 5 Gestaltung Umwelt
 Produktbereich: 5.5 Natur- und Landschaftspflege
 Produktgruppe: 5.5.3 Friedhofs- und Bestattungswesen
 Produkt: 5.5.3.0 Friedhofs- und Bestattungswesen
 Leistung: 5.5.3.0.0010 Friedhofs- und Bestattungswesen

Ifd. Nr.	Ertrags- und Aufwandsarten	Ansatz	Ansatz	Planung	Planung	Planung
		2019	2020	2021	2022	2023
in EUR						
02	+ Zuwendungen, allgemeine Umlagen und sonstige Transfererträge	4.000	4.070	4.070	4.070	4.070
04	+ Öffentlich-Rechtliche Leistungsentgelte	25.030	24.800	24.650	24.410	24.270
05	+ Privatrechtliche Leistungsentgelte	5.100	5.100	5.100	5.100	5.100
10	Summe 1 Summe der laufenden Erträge aus Verwaltungstätigkeit bis 9	34.130	33.970	33.820	33.580	33.440
11	- Personalaufwendungen	200	200	200	200	200
13	- Aufwendungen für Sach- und Dienstleistungen	25.950	21.100	11.100	11.100	11.100
14	- Abschreibungen gem. § 2 Abs. 1 Nr. 14 GemHVO	12.120	12.710	12.550	12.550	11.960
18	- Sonstige laufende Aufwendungen	450	425	425	425	425
19	Summe 11 bis 18 Summe der laufenden Aufwendungen aus Verwaltungstätigkeit	38.720	34.435	24.275	24.275	23.685
20	Saldo von 10 und 19 Laufendes Ergebnis aus Verwaltungstätigkeit	-4.590	-465	9.545	9.305	9.755
23	Saldo 21 und 22 Finanzergebnis	0	0	0	0	0
24	Summe 20 und 23 Ordentliches Ergebnis	-4.590	-465	9.545	9.305	9.755
27	Saldo 25 und 26 Außerordentliches Ergebnis	0	0	0	0	0
28	Summe 24 und 27 Jahresergebnis des Teilhaushalts vor Verrechnung der internen Leistungsbeziehungen	-4.590	-465	9.545	9.305	9.755
30	- Aufwendungen aus internen Leistungsbeziehungen	33.000	33.000	33.000	33.000	33.000
31	Saldo 29 und 30 Saldo der Erträge und Aufwendungen aus internen Leistungsbeziehungen	-33.000	-33.000	-33.000	-33.000	-33.000
32	Summe 28 und 31 Jahresergebnis des Teilhaushalts nach der Verrechnung der internen Leistungsbeziehungen	-37.590	-33.465	-23.455	-23.695	-23.245

Teilergebnisplan 2020

5.5.5.1.0010

Hauptproduktbereich: 5 Gestaltung Umwelt
 Produktbereich: 5.5 Natur- und Landschaftspflege
 Produktgruppe: 5.5.5 Land- und Forstwirtschaft, Weinbau
 Produkt: 5.5.5.1 Kommunale Forstwirtschaft
 Leistung: 5.5.5.1.0010 Kommunale Forstwirtschaft

Ifd. Nr.	Ertrags- und Aufwandsarten	Ansatz	Ansatz	Planung	Planung	Planung
		2019	2020	2021	2022	2023
in EUR						
02	+ Zuwendungen, allgemeine Umlagen und sonstige Transfererträge	1.900	1.820	1.150	1.150	1.150
04	+ Öffentlich-Rechtliche Leistungsentgelte	5.600	5.400	5.400	5.400	5.400
05	+ Privatrechtliche Leistungsentgelte	105.433	134.043	134.043	134.043	134.043
06	+ Kostenerstattungen und Kostenumlagen	16.400	0	0	0	0
10	Summe 1 Summe der laufenden Erträge aus Verwaltungstätigkeit bis 9	129.333	141.263	140.593	140.593	140.593
11	- Personalaufwendungen	4.700	4.500	4.500	4.500	4.500
13	- Aufwendungen für Sach- und Dienstleistungen	24.700	24.920	24.920	24.920	24.920
14	- Abschreibungen gem. § 2 Abs. 1 Nr. 14 GemHVO	3.240	3.080	1.970	1.790	1.790
18	- Sonstige laufende Aufwendungen	80.774	115.512	115.512	115.512	115.512
19	Summe 11 bis 18 Summe der laufenden Aufwendungen aus Verwaltungstätigkeit	113.414	148.012	146.902	146.722	146.722
20	Saldo von 10 und 19 Laufendes Ergebnis aus Verwaltungstätigkeit	15.919	-6.749	-6.309	-6.129	-6.129
23	Saldo 21 und 22 Finanzergebnis	0	0	0	0	0
24	Summe 20 und 23 Ordentliches Ergebnis	15.919	-6.749	-6.309	-6.129	-6.129
27	Saldo 25 und 26 Außerordentliches Ergebnis	0	0	0	0	0
28	Summe 24 und 27 Jahresergebnis des Teilhaushalts vor Verrechnung der internen Leistungsbeziehungen	15.919	-6.749	-6.309	-6.129	-6.129
31	Saldo 29 und 30 Saldo der Erträge und Aufwendungen aus internen Leistungsbeziehungen	0	0	0	0	0
32	Summe 28 und 31 Jahresergebnis des Teilhaushalts nach der Verrechnung der internen Leistungsbeziehungen	15.919	-6.749	-6.309	-6.129	-6.129

Teilergebnisplan 2020

5.5.5.9.0010

Hauptproduktbereich: 5 Gestaltung Umwelt
 Produktbereich: 5.5 Natur- und Landschaftspflege
 Produktgruppe: 5.5.5 Land- und Forstwirtschaft, Weinbau
 Produkt: 5.5.5.9 Feldwege, Landwirtschaftswege, Wirtschaftswege
 Leistung: 5.5.5.9.0010 Feldwege, Landwirtschaftswege, Wirtschaftswege

Ifd. Nr.	Ertrags- und Aufwandsarten	Ansatz	Ansatz	Planung	Planung	Planung
		2019	2020	2021	2022	2023
in EUR						
02	+ Zuwendungen, allgemeine Umlagen und sonstige Transfererträge	2.730	2.730	2.730	2.750	2.120
04	+ Öffentlich-Rechtliche Leistungsentgelte	6.100	6.100	6.100	6.100	6.110
05	+ Privatrechtliche Leistungsentgelte	500	500	500	500	500
10	Summe 1 Summe der laufenden Erträge aus Verwaltungstätigkeit bis 9	9.330	9.330	9.330	9.350	8.730
13	- Aufwendungen für Sach- und Dienstleistungen	3.750	3.520	3.520	3.520	3.520
14	- Abschreibungen gem. § 2 Abs. 1 Nr. 14 GemHVO	7.510	7.510	7.510	7.490	4.770
18	- Sonstige laufende Aufwendungen	250	250	250	250	250
19	Summe 11 bis 18 Summe der laufenden Aufwendungen aus Verwaltungstätigkeit	11.510	11.280	11.280	11.260	8.540
20	Saldo von 10 und 19 Laufendes Ergebnis aus Verwaltungstätigkeit	-2.180	-1.950	-1.950	-1.910	190
23	Saldo 21 und 22 Finanzergebnis	0	0	0	0	0
24	Summe 20 und 23 Ordentliches Ergebnis	-2.180	-1.950	-1.950	-1.910	190
27	Saldo 25 und 26 Außerordentliches Ergebnis	0	0	0	0	0
28	Summe 24 und 27 Jahresergebnis des Teilhaushalts vor Verrechnung der internen Leistungsbeziehungen	-2.180	-1.950	-1.950	-1.910	190
31	Saldo 29 und 30 Saldo der Erträge und Aufwendungen aus internen Leistungsbeziehungen	0	0	0	0	0
32	Summe 28 und 31 Jahresergebnis des Teilhaushalts nach der Verrechnung der internen Leistungsbeziehungen	-2.180	-1.950	-1.950	-1.910	190

Teilergebnisplan 2020

5.7.1.0.0010

Hauptproduktbereich: 5 Gestaltung Umwelt
 Produktbereich: 5.7 Wirtschaft und Tourismus
 Produktgruppe: 5.7.1 Wirtschaftsförderung
 Produkt: 5.7.1.0 Wirtschaftsförderung
 Leistung: 5.7.1.0.0010 Wirtschaftsförderung

Ifd. Nr.	Ertrags- und Aufwandsarten	Ansatz	Ansatz	Planung	Planung	Planung
		2019	2020	2021	2022	2023
		in EUR				
10	Summe 1 Summe der laufenden Erträge aus Verwaltungstätigkeit bis 9	0	0	0	0	0
18	- Sonstige laufende Aufwendungen	100	1.500	1.500	1.500	1.500
19	Summe 11 bis 18 Summe der laufenden Aufwendungen aus Verwaltungstätigkeit	100	1.500	1.500	1.500	1.500
20	Saldo von 10 und 19 Laufendes Ergebnis aus Verwaltungstätigkeit	-100	-1.500	-1.500	-1.500	-1.500
23	Saldo 21 und 22 Finanzergebnis	0	0	0	0	0
24	Summe 20 und 23 Ordentliches Ergebnis	-100	-1.500	-1.500	-1.500	-1.500
27	Saldo 25 und 26 Außerordentliches Ergebnis	0	0	0	0	0
28	Summe 24 und 27 Jahresergebnis des Teilhaushalts vor Verrechnung der internen Leistungsbeziehungen	-100	-1.500	-1.500	-1.500	-1.500
31	Saldo 29 und 30 Saldo der Erträge und Aufwendungen aus internen Leistungsbeziehungen	0	0	0	0	0
32	Summe 28 und 31 Jahresergebnis des Teilhaushalts nach der Verrechnung der internen Leistungsbeziehungen	-100	-1.500	-1.500	-1.500	-1.500

Teilergebnisplan 2020

5.7.3.1.1000

Hauptproduktbereich: 5 Gestaltung Umwelt
 Produktbereich: 5.7 Wirtschaft und Tourismus
 Produktgruppe: 5.7.3 Allgemeine Einrichtungen und Unternehmen
 Produkt: 5.7.3.1 Kommunale allgemeine Einrichtungen und Unternehmen
 Leistung: 5.7.3.1.1000 Durchführung von Märkten

Ifd. Nr.	Ertrags- und Aufwandsarten	Ansatz	Ansatz	Planung	Planung	Planung
		2019	2020	2021	2022	2023
in EUR						
04	+ Öffentlich-Rechtliche Leistungsentgelte	4.600	4.200	4.200	4.200	4.200
05	+ Privatrechtliche Leistungsentgelte	200	200	200	200	200
10	Summe 1 Summe der laufenden Erträge aus Verwaltungstätigkeit bis 9	4.800	4.400	4.400	4.400	4.400
13	- Aufwendungen für Sach- und Dienstleistungen	1.150	1.050	1.050	1.050	1.050
14	- Abschreibungen gem. § 2 Abs. 1 Nr. 14 GemHVO	1.990	1.990	1.350	1.350	650
18	- Sonstige laufende Aufwendungen	1.300	2.000	2.000	2.000	2.000
19	Summe 11 bis 18 Summe der laufenden Aufwendungen aus Verwaltungstätigkeit	4.440	5.040	4.400	4.400	3.700
20	Saldo von 10 und 19 Laufendes Ergebnis aus Verwaltungstätigkeit	360	-640	0	0	700
23	Saldo 21 und 22 Finanzergebnis	0	0	0	0	0
24	Summe 20 und 23 Ordentliches Ergebnis	360	-640	0	0	700
27	Saldo 25 und 26 Außerordentliches Ergebnis	0	0	0	0	0
28	Summe 24 und 27 Jahresergebnis des Teilhaushalts vor Verrechnung der internen Leistungsbeziehungen	360	-640	0	0	700
30	- Aufwendungen aus internen Leistungsbeziehungen	4.000	4.000	4.000	4.000	4.000
31	Saldo 29 und 30 Saldo der Erträge und Aufwendungen aus internen Leistungsbeziehungen	-4.000	-4.000	-4.000	-4.000	-4.000
32	Summe 28 und 31 Jahresergebnis des Teilhaushalts nach der Verrechnung der internen Leistungsbeziehungen	-3.640	-4.640	-4.000	-4.000	-3.300

Teilergebnisplan 2020

5.7.3.1.2000

Hauptproduktbereich: 5 Gestaltung Umwelt
 Produktbereich: 5.7 Wirtschaft und Tourismus
 Produktgruppe: 5.7.3 Allgemeine Einrichtungen und Unternehmen
 Produkt: 5.7.3.1 Kommunale allgemeine Einrichtungen und Unternehmen
 Leistung: 5.7.3.1.2000 Dorfgemeinschaftshäuser, Bürgerhäuser

Ifd. Nr.	Ertrags- und Aufwandsarten	Ansatz	Ansatz	Planung	Planung	Planung
		2019	2020	2021	2022	2023
in EUR						
02	+ Zuwendungen, allgemeine Umlagen und sonstige Transfererträge	10.200	10.090	9.890	9.890	9.890
04	+ Öffentlich-Rechtliche Leistungsentgelte	17.000	17.000	17.000	17.000	17.000
05	+ Privatrechtliche Leistungsentgelte	15.700	15.200	15.200	15.200	15.200
10	Summe 1 Summe der laufenden Erträge aus Verwaltungstätigkeit bis 9	42.900	42.290	42.090	42.090	42.090
11	- Personalaufwendungen	14.500	14.450	14.450	14.450	14.450
13	- Aufwendungen für Sach- und Dienstleistungen	46.500	57.850	41.850	41.850	41.850
14	- Abschreibungen gem. § 2 Abs. 1 Nr. 14 GemHVO	37.820	37.760	35.660	35.660	35.660
18	- Sonstige laufende Aufwendungen	5.250	5.750	5.750	5.750	5.750
19	Summe 11 bis 18 Summe der laufenden Aufwendungen aus Verwaltungstätigkeit	104.070	115.810	97.710	97.710	97.710
20	Saldo von 10 und 19 Laufendes Ergebnis aus Verwaltungstätigkeit	-61.170	-73.520	-55.620	-55.620	-55.620
23	Saldo 21 und 22 Finanzergebnis	0	0	0	0	0
24	Summe 20 und 23 Ordentliches Ergebnis	-61.170	-73.520	-55.620	-55.620	-55.620
27	Saldo 25 und 26 Außerordentliches Ergebnis	0	0	0	0	0
28	Summe 24 und 27 Jahresergebnis des Teilhaushalts vor Verrechnung der internen Leistungsbeziehungen	-61.170	-73.520	-55.620	-55.620	-55.620
30	- Aufwendungen aus internen Leistungsbeziehungen	1.500	1.500	1.500	1.500	1.500
31	Saldo 29 und 30 Saldo der Erträge und Aufwendungen aus internen Leistungsbeziehungen	-1.500	-1.500	-1.500	-1.500	-1.500
32	Summe 28 und 31 Jahresergebnis des Teilhaushalts nach der Verrechnung der internen Leistungsbeziehungen	-62.670	-75.020	-57.120	-57.120	-57.120

Teilergebnisplan 2020

5.7.3.1.4000

Hauptproduktbereich: 5 Gestaltung Umwelt
 Produktbereich: 5.7 Wirtschaft und Tourismus
 Produktgruppe: 5.7.3 Allgemeine Einrichtungen und Unternehmen
 Produkt: 5.7.3.1 Kommunale allgemeine Einrichtungen und Unternehmen
 Leistung: 5.7.3.1.4000 sonstige Anlagen - Grünschnittplatz

Ifd. Nr.	Ertrags- und Aufwandsarten	Ansatz	Ansatz	Planung	Planung	Planung
		2019	2020	2021	2022	2023
		in EUR				
10	Summe 1 Summe der laufenden Erträge aus Verwaltungstätigkeit bis 9	0	0	0	0	0
13	- Aufwendungen für Sach- und Dienstleistungen	100	100	100	100	100
14	- Abschreibungen gem. § 2 Abs. 1 Nr. 14 GemHVO	10	10	10	10	10
19	Summe 11 bis 18 Summe der laufenden Aufwendungen aus Verwaltungstätigkeit	110	110	110	110	110
20	Saldo von 10 und 19 Laufendes Ergebnis aus Verwaltungstätigkeit	-110	-110	-110	-110	-110
23	Saldo 21 und 22 Finanzergebnis	0	0	0	0	0
24	Summe 20 und 23 Ordentliches Ergebnis	-110	-110	-110	-110	-110
27	Saldo 25 und 26 Außerordentliches Ergebnis	0	0	0	0	0
28	Summe 24 und 27 Jahresergebnis des Teilhaushalts vor Verrechnung der internen Leistungsbeziehungen	-110	-110	-110	-110	-110
31	Saldo 29 und 30 Saldo der Erträge und Aufwendungen aus internen Leistungsbeziehungen	0	0	0	0	0
32	Summe 28 und 31 Jahresergebnis des Teilhaushalts nach der Verrechnung der internen Leistungsbeziehungen	-110	-110	-110	-110	-110

Teilergebnisplan 2020

5.7.3.1.9000

Hauptproduktbereich: 5 Gestaltung Umwelt
Produktbereich: 5.7 Wirtschaft und Tourismus
Produktgruppe: 5.7.3 Allgemeine Einrichtungen und Unternehmen
Produkt: 5.7.3.1 Kommunale allgemeine Einrichtungen und Unternehmen
Leistung: 5.7.3.1.9000 Begegnungsstätte, Freizeitanlagen

Ifd. Nr.	Ertrags- und Aufwandsarten	Ansatz	Ansatz	Planung	Planung	Planung
		2019	2020	2021	2022	2023
in EUR						
04	+ Öffentlich-Rechtliche Leistungsentgelte	100	100	100	100	100
10	Summe 1 Summe der laufenden Erträge aus Verwaltungstätigkeit bis 9	100	100	100	100	100
13	- Aufwendungen für Sach- und Dienstleistungen	3.150	2.900	2.900	2.900	2.900
14	- Abschreibungen gem. § 2 Abs. 1 Nr. 14 GemHVO	2.500	2.500	2.500	2.500	0
18	- Sonstige laufende Aufwendungen	500	500	500	500	500
19	Summe 11 bis 18 Summe der laufenden Aufwendungen aus Verwaltungstätigkeit	6.150	5.900	5.900	5.900	3.400
20	Saldo von 10 und 19 Laufendes Ergebnis aus Verwaltungstätigkeit	-6.050	-5.800	-5.800	-5.800	-3.300
23	Saldo 21 und 22 Finanzergebnis	0	0	0	0	0
24	Summe 20 und 23 Ordentliches Ergebnis	-6.050	-5.800	-5.800	-5.800	-3.300
27	Saldo 25 und 26 Außerordentliches Ergebnis	0	0	0	0	0
28	Summe 24 und 27 Jahresergebnis des Teilhaushalts vor Verrechnung der internen Leistungsbeziehungen	-6.050	-5.800	-5.800	-5.800	-3.300
31	Saldo 29 und 30 Saldo der Erträge und Aufwendungen aus internen Leistungsbeziehungen	0	0	0	0	0
32	Summe 28 und 31 Jahresergebnis des Teilhaushalts nach der Verrechnung der internen Leistungsbeziehungen	-6.050	-5.800	-5.800	-5.800	-3.300

Teilergebnisplan 2020

5.7.5.0.0010

Hauptproduktbereich: 5 Gestaltung Umwelt
 Produktbereich: 5.7 Wirtschaft und Tourismus
 Produktgruppe: 5.7.5 Tourismus
 Produkt: 5.7.5.0 Tourismusförderung
 Leistung: 5.7.5.0.0010 Tourismusförderung

Ifd. Nr.	Ertrags- und Aufwandsarten	Ansatz	Ansatz	Planung	Planung	Planung
		2019	2020	2021	2022	2023
		in EUR				
10	Summe 1 Summe der laufenden Erträge aus Verwaltungstätigkeit bis 9	0	0	0	0	0
13	- Aufwendungen für Sach- und Dienstleistungen	18.000	500	500	500	500
18	- Sonstige laufende Aufwendungen	20	20	20	20	20
19	Summe 11 bis 18 Summe der laufenden Aufwendungen aus Verwaltungstätigkeit	18.020	520	520	520	520
20	Saldo von 10 und 19 Laufendes Ergebnis aus Verwaltungstätigkeit	-18.020	-520	-520	-520	-520
23	Saldo 21 Finanzergebnis und 22	0	0	0	0	0
24	Summe 20 und 23 Ordentliches Ergebnis	-18.020	-520	-520	-520	-520
27	Saldo 25 Außerordentliches Ergebnis und 26	0	0	0	0	0
28	Summe 24 und 27 Jahresergebnis des Teilhaushalts vor Verrechnung der internen Leistungsbeziehungen	-18.020	-520	-520	-520	-520
31	Saldo 29 Saldo der Erträge und Aufwendungen aus internen Leistungsbeziehungen und 30	0	0	0	0	0
32	Summe 28 und 31 Jahresergebnis des Teilhaushalts nach der Verrechnung der internen Leistungsbeziehungen	-18.020	-520	-520	-520	-520

Teilergebnisplan 2020

6.1.1.0.0010

Hauptproduktbereich: 6 Zentrale Finanzleistungen
Produktbereich: 6.1 Allgemeine Finanzwirtschaft
Produktgruppe: 6.1.1 Steuern, allgemeine Zuweisungen, allgemeine Umlagen
Produkt: 6.1.1.0 Steuern, allgemeine Zuweisungen, allgemeine Umlagen
Leistung: 6.1.1.0.0010 Steuern, allgemeine Zuweisungen, allgemeine Umlagen

Ifd. Nr.	Ertrags- und Aufwandsarten	Ansatz	Ansatz	Planung	Planung	Planung
		2019	2020	2021	2022	2023
		in EUR				
01	+ Steuern und ähnliche Abgaben	2.837.800	3.008.311	3.046.800	3.082.800	3.145.300
02	+ Zuwendungen, allgemeine Umlagen und sonstige Transfererträge	210.900	216.000	210.000	210.000	210.000
10	Summe 1 Summe der laufenden Erträge aus Verwaltungstätigkeit bis 9	3.048.700	3.224.311	3.256.800	3.292.800	3.355.300
16	- Zuwendungen, Umlagen und sonstige Transferaufwendungen	2.421.900	2.461.750	2.461.750	2.461.750	2.461.750
19	Summe 11 bis 18 Summe der laufenden Aufwendungen aus Verwaltungstätigkeit	2.421.900	2.461.750	2.461.750	2.461.750	2.461.750
20	Saldo von 10 und 19 Laufendes Ergebnis aus Verwaltungstätigkeit	626.800	762.561	795.050	831.050	893.550
21	+ Zinserträge und sonstige Finanzerträge	250	250	250	250	250
23	Saldo 21 und 22 Finanzergebnis	250	250	250	250	250
24	Summe 20 und 23 Ordentliches Ergebnis	627.050	762.811	795.300	831.300	893.800
27	Saldo 25 und 26 Außerordentliches Ergebnis	0	0	0	0	0
28	Summe 24 und 27 Jahresergebnis des Teilhaushalts vor Verrechnung der internen Leistungsbeziehungen	627.050	762.811	795.300	831.300	893.800
31	Saldo 29 und 30 Saldo der Erträge und Aufwendungen aus internen Leistungsbeziehungen	0	0	0	0	0
32	Summe 28 und 31 Jahresergebnis des Teilhaushalts nach der Verrechnung der internen Leistungsbeziehungen	758.450	762.811	795.300	831.300	893.800

Teilergebnisplan 2020

6.1.2.0.0010

Hauptproduktbereich: 6 Zentrale Finanzleistungen
Produktbereich: 6.1 Allgemeine Finanzwirtschaft
Produktgruppe: 6.1.2 Sonstige allgemeine Finanzwirtschaft (soweit nicht einem anderen Produkt direkt zugeordnet)
Produkt: 6.1.2.0 Sonstige allgemeine Finanzwirtschaft
Leistung: 6.1.2.0.0010 Sonstige allgemeine Finanzwirtschaft

Ifd. Nr.	Ertrags- und Aufwandsarten	Ansatz	Ansatz	Planung	Planung	Planung
		2019	2020	2021	2022	2023
		in EUR				
09	+ Sonstige laufende Erträge	380	380	380	380	0
10	Summe 1 Summe der laufenden Erträge aus Verwaltungstätigkeit bis 9	380	380	380	380	0
19	Summe Summe der laufenden Aufwendungen aus Verwaltungstätigkeit 11 bis 18	0	0	0	0	0
20	Saldo Laufendes Ergebnis aus Verwaltungstätigkeit von 10 und 19	380	380	380	380	0
22	- Zinsaufwendungen und sonstige Finanzaufwendungen	47.200	43.605	39.830	35.930	31.885
23	Saldo 21 Finanzergebnis und 22	-47.200	-43.605	-39.830	-35.930	-31.885
24	Summe Ordentliches Ergebnis 20 und 23	-46.820	-43.225	-39.450	-35.550	-31.885
27	Saldo 25 Außerordentliches Ergebnis und 26	0	0	0	0	0
28	Summe Jahresergebnis des Teilhaushalts vor Verrechnung der internen 24 und 27 Leistungsbeziehungen	-46.820	-43.225	-39.450	-35.550	-31.885
31	Saldo 29 Saldo der Erträge und Aufwendungen aus internen Leistungsbeziehungen und 30	0	0	0	0	0
32	Summe Jahresergebnis des Teilhaushalts nach der Verrechnung der internen 28 und 31 Leistungsbeziehungen	-46.820	-43.225	-39.450	-35.550	-31.885

Teilfinanzplan 2020

1.1.1.0.1000

A. Zahlungsübersicht

Hauptproduktbereich	1	Zentrale Verwaltung
Produktbereich	1.1	Innere Verwaltung
Produktgruppe	1.1.1	Verwaltungssteuerung
Produkt	1.1.1.0	Verwaltungssteuerung
Leistung	1.1.1.0.1000	Verwaltungssteuerung

Ifd. Nr.	Einzahlungs- und Auszahlungsarten (gem. § 3 Abs. 1 GemHVO)	Ansatz	Ansatz	Planung	Planung	Planung
		2019	2020	2021	2022	2023
in EUR						
		1	2	3	4	5
01	Saldo der laufenden Ein- und Auszahlungen aus Verwaltungstätigkeit	-103.070	-97.530	-97.230	-97.230	-97.230
02	Saldo der Zins- und sonstigen Finanzein- und -auszahlungen	0	0	0	0	0
03	Summe 1 und 2 Saldo der ordentlichen Ein- und Auszahlungen	-103.070	-97.530	-97.230	-97.230	-97.230
04	Saldo der außerordentlichen Ein- und Auszahlungen	0	0	0	0	0
05	Summe 3 und 4 Saldo der ordentlichen und außerordentlichen Ein- und Auszahlungen vor Verrechnung der internen Leistungsbeziehungen	-103.070	-97.530	-97.230	-97.230	-97.230
06	Saldo der internen Ein- und Auszahlungen aus internen Leistungsbeziehungen	-300	-300	-300	-300	-300
07	Summe 5 und 6 Summe der ordentlichen und außerordentlichen Ein- und Auszahlungen nach Verrechnung der internen Leistungsbeziehungen	-103.370	-97.830	-97.530	-97.530	-97.530
08	+ Einzahlungen aus Investitionszuwendungen	0	90.000	0	0	0
16	Saldo 8 bis 15 Summe der Einzahlungen aus Investitionstätigkeit	0	90.000	0	0	0
18	- Auszahlungen für Sachanlagen	0	150.000	0	0	0
23	Saldo 17 bis 22 Summe der Auszahlungen aus Investitionstätigkeit	0	150.000	0	0	0
24	Saldo 16 und 23 Saldo der Ein- und Auszahlungen aus Investitionstätigkeit	0	-60.000	0	0	0
25	Summe 7 und 24 Finanzmittelüberschuss / Finanzmittelfehlbedarf des Teilhaushalts	-103.370	-157.830	-97.530	-97.530	-97.530

Teilfinanzplan 2020

1.1.1.3.1000

A. Zahlungsübersicht

Hauptproduktbereich	1	Zentrale Verwaltung
Produktbereich	1.1	Innere Verwaltung
Produktgruppe	1.1.1	Verwaltungssteuerung
Produkt	1.1.1.3	Öffentlichkeitsarbeit
Leistung	1.1.1.3.1000	Öffentlichkeitsarbeit

Ifd. Nr.	Einzahlungs- und Auszahlungsarten (gem. § 3 Abs. 1 GemHVO)	Ansatz	Ansatz	Planung	Planung	Planung
		2019	2020	2021	2022	2023
		in EUR				
		1	2	3	4	5
01	Saldo der laufenden Ein- und Auszahlungen aus Verwaltungstätigkeit	-1.300	-1.300	-1.300	-1.300	-1.300
02	Saldo der Zins- und sonstigen Finanzein- und -auszahlungen	0	0	0	0	0
03	Summe 1 und 2 Saldo der ordentlichen Ein- und Auszahlungen	-1.300	-1.300	-1.300	-1.300	-1.300
04	Saldo der außerordentlichen Ein- und Auszahlungen	0	0	0	0	0
05	Summe 3 und 4 Saldo der ordentlichen und außerordentlichen Ein- und Auszahlungen vor Verrechnung der internen Leistungsbeziehungen	-1.300	-1.300	-1.300	-1.300	-1.300
06	Saldo der internen Ein- und Auszahlungen aus internen Leistungsbeziehungen	0	0	0	0	0
07	Summe 5 und 6 Summe der ordentlichen und außerordentlichen Ein- und Auszahlungen nach Verrechnung der internen Leistungsbeziehungen	-1.300	-1.300	-1.300	-1.300	-1.300
16	Saldo 8 bis 15 Summe der Einzahlungen aus Investitionstätigkeit	0	0	0	0	0
23	Saldo 17 bis 22 Summe der Auszahlungen aus Investitionstätigkeit	0	0	0	0	0
24	Saldo 16 und 23 Saldo der Ein- und Auszahlungen aus Investitionstätigkeit	0	0	0	0	0
25	Summe 7 und 24 Finanzmittelüberschuss / Finanzmittelfehlbedarf des Teilhaushalts	-1.300	-1.300	-1.300	-1.300	-1.300

Teilfinanzplan 2020

1.1.1.3.3000

A. Zahlungsübersicht

Hauptproduktbereich	1	Zentrale Verwaltung
Produktbereich	1.1	Innere Verwaltung
Produktgruppe	1.1.1	Verwaltungssteuerung
Produkt	1.1.1.3	Öffentlichkeitsarbeit
Leistung	1.1.1.3.3000	Ehrungen und Jubiläen

Ifd. Nr.	Einzahlungs- und Auszahlungsarten (gem. § 3 Abs. 1 GemHVO)	Ansatz	Ansatz	Planung	Planung	Planung
		2019	2020	2021	2022	2023
		in EUR				
		1	2	3	4	5
01	Saldo der laufenden Ein- und Auszahlungen aus Verwaltungstätigkeit	-2.000	-2.000	-2.000	-2.000	-2.000
02	Saldo der Zins- und sonstigen Finanzein- und -auszahlungen	0	0	0	0	0
03	Summe 1 und 2 Saldo der ordentlichen Ein- und Auszahlungen	-2.000	-2.000	-2.000	-2.000	-2.000
04	Saldo der außerordentlichen Ein- und Auszahlungen	0	0	0	0	0
05	Summe 3 und 4 Saldo der ordentlichen und außerordentlichen Ein- und Auszahlungen vor Verrechnung der internen Leistungsbeziehungen	-2.000	-2.000	-2.000	-2.000	-2.000
06	Saldo der internen Ein- und Auszahlungen aus internen Leistungsbeziehungen	0	0	0	0	0
07	Summe 5 und 6 Summe der ordentlichen und außerordentlichen Ein- und Auszahlungen nach Verrechnung der internen Leistungsbeziehungen	-2.000	-2.000	-2.000	-2.000	-2.000
16	Saldo 8 bis 15 Summe der Einzahlungen aus Investitionstätigkeit	0	0	0	0	0
23	Saldo 17 bis 22 Summe der Auszahlungen aus Investitionstätigkeit	0	0	0	0	0
24	Saldo 16 und 23 Saldo der Ein- und Auszahlungen aus Investitionstätigkeit	0	0	0	0	0
25	Summe 7 und 24 Finanzmittelüberschuss / Finanzmittelfehlbedarf des Teilhaushalts	-2.000	-2.000	-2.000	-2.000	-2.000

Teilfinanzplan 2020

1.1.1.4.0010

A. Zahlungsübersicht

Hauptproduktbereich	1	Zentrale Verwaltung
Produktbereich	1.1	Innere Verwaltung
Produktgruppe	1.1.1	Verwaltungssteuerung
Produkt	1.1.1.4	Gremien
Leistung	1.1.1.4.0010	Gremien

Ifd. Nr.	Einzahlungs- und Auszahlungsarten (gem. § 3 Abs. 1 GemHVO)	Ansatz	Ansatz	Planung	Planung	Planung
		2019	2020	2021	2022	2023
		in EUR				
		1	2	3	4	5
01	Saldo der laufenden Ein- und Auszahlungen aus Verwaltungstätigkeit	-500	-500	-500	-500	-500
02	Saldo der Zins- und sonstigen Finanzein- und -auszahlungen	0	0	0	0	0
03	Summe 1 und 2 Saldo der ordentlichen Ein- und Auszahlungen	-500	-500	-500	-500	-500
04	Saldo der außerordentlichen Ein- und Auszahlungen	0	0	0	0	0
05	Summe 3 und 4 Saldo der ordentlichen und außerordentlichen Ein- und Auszahlungen vor Verrechnung der internen Leistungsbeziehungen	-500	-500	-500	-500	-500
06	Saldo der internen Ein- und Auszahlungen aus internen Leistungsbeziehungen	0	0	0	0	0
07	Summe 5 und 6 Summe der ordentlichen und außerordentlichen Ein- und Auszahlungen nach Verrechnung der internen Leistungsbeziehungen	-500	-500	-500	-500	-500
16	Saldo 8 bis 15 Summe der Einzahlungen aus Investitionstätigkeit	0	0	0	0	0
23	Saldo 17 bis 22 Summe der Auszahlungen aus Investitionstätigkeit	0	0	0	0	0
24	Saldo 16 und 23 Saldo der Ein- und Auszahlungen aus Investitionstätigkeit	0	0	0	0	0
25	Summe 7 und 24 Finanzmittelüberschuss / Finanzmittelfehlbedarf des Teilhaushalts	-500	-500	-500	-500	-500

Teilfinanzplan 2020

1.1.4.2.0010

A. Zahlungsübersicht

Hauptproduktbereich	1	Zentrale Verwaltung
Produktbereich	1.1	Innere Verwaltung
Produktgruppe	1.1.4	Zentrale Dienste
Produkt	1.1.4.2	Liegenschaften
Leistung	1.1.4.2.0010	Liegenschaften

Ifd. Nr.	Einzahlungs- und Auszahlungsarten (gem. § 3 Abs. 1 GemHVO)	Ansatz	Ansatz	Planung	Planung	Planung
		2019	2020	2021	2022	2023
		in EUR				
		1	2	3	4	5
01	Saldo der laufenden Ein- und Auszahlungen aus Verwaltungstätigkeit	7.030	8.810	10.310	10.310	10.310
02	Saldo der Zins- und sonstigen Finanzein- und -auszahlungen	0	0	0	0	0
03	Summe 1 und 2 Saldo der ordentlichen Ein- und Auszahlungen	7.030	8.810	10.310	10.310	10.310
04	Saldo der außerordentlichen Ein- und Auszahlungen	0	0	0	0	0
05	Summe 3 und 4 Saldo der ordentlichen und außerordentlichen Ein- und Auszahlungen vor Verrechnung der internen Leistungsbeziehungen	7.030	8.810	10.310	10.310	10.310
06	Saldo der internen Ein- und Auszahlungen aus internen Leistungsbeziehungen	0	0	0	0	0
07	Summe 5 und 6 Summe der ordentlichen und außerordentlichen Ein- und Auszahlungen nach Verrechnung der internen Leistungsbeziehungen	7.030	8.810	10.310	10.310	10.310
16	Saldo 8 bis 15 Summe der Einzahlungen aus Investitionstätigkeit	0	0	0	0	0
18	- Auszahlungen für Sachanlagen	335.000	0	0	0	0
23	Saldo 17 bis 22 Summe der Auszahlungen aus Investitionstätigkeit	335.000	0	0	0	0
24	Saldo 16 und 23 Saldo der Ein- und Auszahlungen aus Investitionstätigkeit	-335.000	0	0	0	0
25	Summe 7 und 24 Finanzmittelüberschuss / Finanzmittelfehlbedarf des Teilhaushalts	-327.970	8.810	10.310	10.310	10.310

Teilfinanzplan 2020

1.1.4.3.0010

A. Zahlungsübersicht

Hauptproduktbereich	1	Zentrale Verwaltung
Produktbereich	1.1	Innere Verwaltung
Produktgruppe	1.1.4	Zentrale Dienste
Produkt	1.1.4.3	Bauhof
Leistung	1.1.4.3.0010	Bauhof

Ifd. Nr.	Einzahlungs- und Auszahlungsarten (gem. § 3 Abs. 1 GemHVO)	Ansatz	Ansatz	Planung	Planung	Planung
		2019	2020	2021	2022	2023
in EUR						
		1	2	3	4	5
01	<i>Saldo der laufenden Ein- und Auszahlungen aus Verwaltungstätigkeit</i>	-89.350	-116.860	-107.860	-107.860	-107.860
02	<i>Saldo der Zins- und sonstigen Finanzein- und -auszahlungen</i>	0	0	0	0	0
03	Summe 1 und 2 <i>Saldo der ordentlichen Ein- und Auszahlungen</i>	-89.350	-116.860	-107.860	-107.860	-107.860
04	<i>Saldo der außerordentlichen Ein- und Auszahlungen</i>	0	0	0	0	0
05	Summe 3 und 4 <i>Saldo der ordentlichen und außerordentlichen Ein- und Auszahlungen vor Verrechnung der internen Leistungsbeziehungen</i>	-89.350	-116.860	-107.860	-107.860	-107.860
06	<i>Saldo der internen Ein- und Auszahlungen aus internen Leistungsbeziehungen</i>	85.850	85.850	85.850	85.850	75.850
07	Summe 5 und 6 <i>Summe der ordentlichen und außerordentlichen Ein- und Auszahlungen nach Verrechnung der internen Leistungsbeziehungen</i>	-3.500	-31.010	-22.010	-22.010	-32.010
16	Saldo 8 bis 15 <i>Summe der Einzahlungen aus Investitionstätigkeit</i>	0	0	0	0	0
23	Saldo 17 bis 22 <i>Summe der Auszahlungen aus Investitionstätigkeit</i>	0	0	0	0	0
24	Saldo 16 und 23 <i>Saldo der Ein- und Auszahlungen aus Investitionstätigkeit</i>	0	0	0	0	0
25	Summe 7 und 24 <i>Finanzmittelüberschuss / Finanzmittelfehlbedarf des Teilhaushalts</i>	-3.500	-31.010	-22.010	-22.010	-32.010

Teilfinanzplan 2020

1.2.1.0.2000

A. Zahlungsübersicht

Hauptproduktbereich	1	Zentrale Verwaltung
Produktbereich	1.2	Sicherheit und Ordnung
Produktgruppe	1.2.1	Statistik und Wahlen
Produkt	1.2.1.0	Statistik und Wahlen
Leistung	1.2.1.0.2000	Wahlen

Ifd. Nr.	Einzahlungs- und Auszahlungsarten (gem. § 3 Abs. 1 GemHVO)	Ansatz	Ansatz	Planung	Planung	Planung
		2019	2020	2021	2022	2023
in EUR						
		1	2	3	4	5
01	<i>Saldo der laufenden Ein- und Auszahlungen aus Verwaltungstätigkeit</i>	-800	0	-800	0	0
02	<i>Saldo der Zins- und sonstigen Finanzein- und -auszahlungen</i>	0	0	0	0	0
03	Summe 1 und 2 Saldo der ordentlichen Ein- und Auszahlungen	-800	0	-800	0	0
04	<i>Saldo der außerordentlichen Ein- und Auszahlungen</i>	0	0	0	0	0
05	Summe 3 und 4 Saldo der ordentlichen und außerordentlichen Ein- und Auszahlungen vor Verrechnung der internen Leistungsbeziehungen	-800	0	-800	0	0
06	<i>Saldo der internen Ein- und Auszahlungen aus internen Leistungsbeziehungen</i>	0	0	0	0	0
07	Summe 5 und 6 Summe der ordentlichen und außerordentlichen Ein- und Auszahlungen nach Verrechnung der internen Leistungsbeziehungen	-800	0	-800	0	0
16	Saldo 8 bis 15 <i>Summe der Einzahlungen aus Investitionstätigkeit</i>	0	0	0	0	0
23	Saldo 17 bis 22 <i>Summe der Auszahlungen aus Investitionstätigkeit</i>	0	0	0	0	0
24	Saldo 16 und 23 Saldo der Ein- und Auszahlungen aus Investitionstätigkeit	0	0	0	0	0
25	Summe 7 und 24 Finanzmittelüberschuss / Finanzmittelfehlbedarf des Teilhaushalts	-800	0	-800	0	0

Teilfinanzplan 2020

2.7.2.0.0010

A. Zahlungsübersicht

Hauptproduktbereich	2	Schule und Kultur
Produktbereich	2.7	Volkshochschulen, Büchereien, u.a.
Produktgruppe	2.7.2	Büchereien
Produkt	2.7.2.0	Büchereien
Leistung	2.7.2.0.0010	Büchereien

Ifd. Nr.	Einzahlungs- und Auszahlungsarten (gem. § 3 Abs. 1 GemHVO)	Ansatz	Ansatz	Planung	Planung	Planung
		2019	2020	2021	2022	2023
in EUR						
		1	2	3	4	5
01	Saldo der laufenden Ein- und Auszahlungen aus Verwaltungstätigkeit	-7.650	-8.250	-8.250	-8.250	-8.250
02	Saldo der Zins- und sonstigen Finanzein- und -auszahlungen	0	0	0	0	0
03	Summe 1 und 2 Saldo der ordentlichen Ein- und Auszahlungen	-7.650	-8.250	-8.250	-8.250	-8.250
04	Saldo der außerordentlichen Ein- und Auszahlungen	0	0	0	0	0
05	Summe 3 und 4 Saldo der ordentlichen und außerordentlichen Ein- und Auszahlungen vor Verrechnung der internen Leistungsbeziehungen	-7.650	-8.250	-8.250	-8.250	-8.250
06	Saldo der internen Ein- und Auszahlungen aus internen Leistungsbeziehungen	0	0	0	0	0
07	Summe 5 und 6 Summe der ordentlichen und außerordentlichen Ein- und Auszahlungen nach Verrechnung der internen Leistungsbeziehungen	-7.650	-8.250	-8.250	-8.250	-8.250
08	+ Einzahlungen aus Investitionszuwendungen	1.500	1.500	1.500	1.500	1.500
16	Saldo 8 bis 15 Summe der Einzahlungen aus Investitionstätigkeit	1.500	1.500	1.500	1.500	1.500
18	- Auszahlungen für Sachanlagen	6.200	6.200	6.200	6.200	6.200
23	Saldo 17 bis 22 Summe der Auszahlungen aus Investitionstätigkeit	6.200	6.200	6.200	6.200	6.200
24	Saldo 16 und 23 Saldo der Ein- und Auszahlungen aus Investitionstätigkeit	-4.700	-4.700	-4.700	-4.700	-4.700
25	Summe 7 und 24 Finanzmittelüberschuss / Finanzmittelfehlbedarf des Teilhaushalts	-12.350	-12.950	-12.950	-12.950	-12.950

Teilfinanzplan 2020

2.8.1.0.0010

A. Zahlungsübersicht

Hauptproduktbereich	2	Schule und Kultur
Produktbereich	2.8	Heimat- und sonstige Kulturpflege
Produktgruppe	2.8.1	Heimat- und sonstige Kulturpflege
Produkt	2.8.1.0	Heimat- und sonstige Kulturpflege
Leistung	2.8.1.0.0010	Heimat- und sonstige Kulturpflege

Ifd. Nr.	Einzahlungs- und Auszahlungsarten (gem. § 3 Abs. 1 GemHVO)	Ansatz	Ansatz	Planung	Planung	Planung
		2019	2020	2021	2022	2023
in EUR						
		1	2	3	4	5
01	Saldo der laufenden Ein- und Auszahlungen aus Verwaltungstätigkeit	-300	-300	-300	-300	-300
02	Saldo der Zins- und sonstigen Finanzein- und -auszahlungen	0	0	0	0	0
03	Summe 1 und 2 Saldo der ordentlichen Ein- und Auszahlungen	-300	-300	-300	-300	-300
04	Saldo der außerordentlichen Ein- und Auszahlungen	0	0	0	0	0
05	Summe 3 und 4 Saldo der ordentlichen und außerordentlichen Ein- und Auszahlungen vor Verrechnung der internen Leistungsbeziehungen	-300	-300	-300	-300	-300
06	Saldo der internen Ein- und Auszahlungen aus internen Leistungsbeziehungen	0	0	0	0	0
07	Summe 5 und 6 Summe der ordentlichen und außerordentlichen Ein- und Auszahlungen nach Verrechnung der internen Leistungsbeziehungen	-300	-300	-300	-300	-300
16	Saldo 8 bis 15 Summe der Einzahlungen aus Investitionstätigkeit	0	0	0	0	0
23	Saldo 17 bis 22 Summe der Auszahlungen aus Investitionstätigkeit	0	0	0	0	0
24	Saldo 16 und 23 Saldo der Ein- und Auszahlungen aus Investitionstätigkeit	0	0	0	0	0
25	Summe 7 und 24 Finanzmittelüberschuss / Finanzmittelfehlbedarf des Teilhaushalts	-300	-300	-300	-300	-300

Teilfinanzplan 2020

2.8.1.0.2000

A. Zahlungsübersicht

Hauptproduktbereich	2	Schule und Kultur
Produktbereich	2.8	Heimat- und sonstige Kulturpflege
Produktgruppe	2.8.1	Heimat- und sonstige Kulturpflege
Produkt	2.8.1.0	Heimat- und sonstige Kulturpflege
Leistung	2.8.1.0.2000	Hahnstätter Advent

Ifd. Nr.	Einzahlungs- und Auszahlungsarten (gem. § 3 Abs. 1 GemHVO)	Ansatz	Ansatz	Planung	Planung	Planung
		2019	2020	2021	2022	2023
		in EUR				
		1	2	3	4	5
01	<i>Saldo der laufenden Ein- und Auszahlungen aus Verwaltungstätigkeit</i>	0	0	0	0	0
02	<i>Saldo der Zins- und sonstigen Finanzein- und -auszahlungen</i>	0	0	0	0	0
03	Summe 1 und 2 <i>Saldo der ordentlichen Ein- und Auszahlungen</i>	0	0	0	0	0
04	<i>Saldo der außerordentlichen Ein- und Auszahlungen</i>	0	0	0	0	0
05	Summe 3 und 4 <i>Saldo der ordentlichen und außerordentlichen Ein- und Auszahlungen vor Verrechnung der internen Leistungsbeziehungen</i>	0	0	0	0	0
06	<i>Saldo der internen Ein- und Auszahlungen aus internen Leistungsbeziehungen</i>	0	0	0	0	0
07	Summe 5 und 6 Summe der ordentlichen und außerordentlichen Ein- und Auszahlungen nach Verrechnung der internen Leistungsbeziehungen	0	0	0	0	0
16	Saldo 8 bis 15 <i>Summe der Einzahlungen aus Investitionstätigkeit</i>	0	0	0	0	0
23	Saldo 17 bis 22 <i>Summe der Auszahlungen aus Investitionstätigkeit</i>	0	0	0	0	0
24	Saldo 16 und 23 Saldo der Ein- und Auszahlungen aus Investitionstätigkeit	0	0	0	0	0
25	Summe 7 und 24 Finanzmittelüberschuss / Finanzmittelfehlbedarf des Teilhaushalts	0	0	0	0	0

Teilfinanzplan 2020

2.8.1.0.3000

A. Zahlungsübersicht

Hauptproduktbereich	2	Schule und Kultur
Produktbereich	2.8	Heimat- und sonstige Kulturpflege
Produktgruppe	2.8.1	Heimat- und sonstige Kulturpflege
Produkt	2.8.1.0	Heimat- und sonstige Kulturpflege
Leistung	2.8.1.0.3000	Heimatsammlung

Ifd. Nr.	Einzahlungs- und Auszahlungsarten (gem. § 3 Abs. 1 GemHVO)	Ansatz	Ansatz	Planung	Planung	Planung
		2019	2020	2021	2022	2023
		in EUR				
		1	2	3	4	5
01	Saldo der laufenden Ein- und Auszahlungen aus Verwaltungstätigkeit	-8.200	-7.150	-7.150	-7.150	-7.150
02	Saldo der Zins- und sonstigen Finanzein- und -auszahlungen	0	0	0	0	0
03	Summe 1 und 2 Saldo der ordentlichen Ein- und Auszahlungen	-8.200	-7.150	-7.150	-7.150	-7.150
04	Saldo der außerordentlichen Ein- und Auszahlungen	0	0	0	0	0
05	Summe 3 und 4 Saldo der ordentlichen und außerordentlichen Ein- und Auszahlungen vor Verrechnung der internen Leistungsbeziehungen	-8.200	-7.150	-7.150	-7.150	-7.150
06	Saldo der internen Ein- und Auszahlungen aus internen Leistungsbeziehungen	0	0	0	0	0
07	Summe 5 und 6 Summe der ordentlichen und außerordentlichen Ein- und Auszahlungen nach Verrechnung der internen Leistungsbeziehungen	-8.200	-7.150	-7.150	-7.150	-7.150
16	Saldo 8 bis 15	0	0	0	0	0
23	Saldo 17 bis 22	0	0	0	0	0
24	Saldo der Ein- und Auszahlungen aus Investitionstätigkeit	0	0	0	0	0
25	Summe 7 und 24 Finanzmittelüberschuss / Finanzmittelfehlbedarf des Teilhaushalts	-8.200	-7.150	-7.150	-7.150	-7.150

Teilfinanzplan 2020

2.8.1.0.5000

A. Zahlungsübersicht

Hauptproduktbereich	2	Schule und Kultur
Produktbereich	2.8	Heimat- und sonstige Kulturpflege
Produktgruppe	2.8.1	Heimat- und sonstige Kulturpflege
Produkt	2.8.1.0	Heimat- und sonstige Kulturpflege
Leistung	2.8.1.0.5000	Osterkronenfest

Ifd. Nr.	Einzahlungs- und Auszahlungsarten (gem. § 3 Abs. 1 GemHVO)	Ansatz	Ansatz	Planung	Planung	Planung
		2019	2020	2021	2022	2023
in EUR						
		1	2	3	4	5
01	Saldo der laufenden Ein- und Auszahlungen aus Verwaltungstätigkeit	0	-100	-100	-100	-100
02	Saldo der Zins- und sonstigen Finanzein- und -auszahlungen	0	0	0	0	0
03	Summe 1 und 2 Saldo der ordentlichen Ein- und Auszahlungen	0	-100	-100	-100	-100
04	Saldo der außerordentlichen Ein- und Auszahlungen	0	0	0	0	0
05	Summe 3 und 4 Saldo der ordentlichen und außerordentlichen Ein- und Auszahlungen vor Verrechnung der internen Leistungsbeziehungen	0	-100	-100	-100	-100
06	Saldo der internen Ein- und Auszahlungen aus internen Leistungsbeziehungen	0	0	0	0	0
07	Summe 5 und 6 Summe der ordentlichen und außerordentlichen Ein- und Auszahlungen nach Verrechnung der internen Leistungsbeziehungen	0	-100	-100	-100	-100
16	Saldo 8 bis 15 Summe der Einzahlungen aus Investitionstätigkeit	0	0	0	0	0
23	Saldo 17 bis 22 Summe der Auszahlungen aus Investitionstätigkeit	0	0	0	0	0
24	Saldo 16 und 23 Saldo der Ein- und Auszahlungen aus Investitionstätigkeit	0	0	0	0	0
25	Summe 7 und 24 Finanzmittelüberschuss / Finanzmittelfehlbedarf des Teilhaushalts	0	-100	-100	-100	-100

Teilfinanzplan 2020

2.8.1.3.0010

A. Zahlungsübersicht

Hauptproduktbereich	2	Schule und Kultur
Produktbereich	2.8	Heimat- und sonstige Kulturpflege
Produktgruppe	2.8.1	Heimat- und sonstige Kulturpflege
Produkt	2.8.1.3	Partnerschaften
Leistung	2.8.1.3.0010	Partnerschaften

Ifd. Nr.	Einzahlungs- und Auszahlungsarten (gem. § 3 Abs. 1 GemHVO)	Ansatz	Ansatz	Planung	Planung	Planung
		2019	2020	2021	2022	2023
		in EUR				
		1	2	3	4	5
01	Saldo der laufenden Ein- und Auszahlungen aus Verwaltungstätigkeit	-150	-150	-150	-150	-150
02	Saldo der Zins- und sonstigen Finanzein- und -auszahlungen	0	0	0	0	0
03	Summe 1 und 2 Saldo der ordentlichen Ein- und Auszahlungen	-150	-150	-150	-150	-150
04	Saldo der außerordentlichen Ein- und Auszahlungen	0	0	0	0	0
05	Summe 3 und 4 Saldo der ordentlichen und außerordentlichen Ein- und Auszahlungen vor Verrechnung der internen Leistungsbeziehungen	-150	-150	-150	-150	-150
06	Saldo der internen Ein- und Auszahlungen aus internen Leistungsbeziehungen	0	0	0	0	0
07	Summe 5 und 6 Summe der ordentlichen und außerordentlichen Ein- und Auszahlungen nach Verrechnung der internen Leistungsbeziehungen	-150	-150	-150	-150	-150
16	Saldo 8 bis 15 Summe der Einzahlungen aus Investitionstätigkeit	0	0	0	0	0
23	Saldo 17 bis 22 Summe der Auszahlungen aus Investitionstätigkeit	0	0	0	0	0
24	Saldo 16 und 23 Saldo der Ein- und Auszahlungen aus Investitionstätigkeit	0	0	0	0	0
25	Summe 7 und 24 Finanzmittelüberschuss / Finanzmittelfehlbedarf des Teilhaushalts	-150	-150	-150	-150	-150

Teilfinanzplan 2020

3.3.1.0.0010

A. Zahlungsübersicht

Hauptproduktbereich	3	Soziales und Jugend
Produktbereich	3.3	Förderung der Wohlfahrtspflege
Produktgruppe	3.3.1	Förderung von Trägern der Wohlfahrtspflege
Produkt	3.3.1.0	Förderung von Trägern der Wohlfahrtspflege
Leistung	3.3.1.0.0010	Förderung von Trägern der Wohlfahrtspflege

Ifd. Nr.	Einzahlungs- und Auszahlungsarten (gem. § 3 Abs. 1 GemHVO)	Ansatz 2019	Ansatz 2020	Planung 2021	Planung 2022	Planung 2023
		in EUR				
		1	2	3	4	5
01	Saldo der laufenden Ein- und Auszahlungen aus Verwaltungstätigkeit	-1.500	-1.510	-1.510	-1.510	-1.510
02	Saldo der Zins- und sonstigen Finanzein- und -auszahlungen	0	0	0	0	0
03	Summe 1 und 2 Saldo der ordentlichen Ein- und Auszahlungen	-1.500	-1.510	-1.510	-1.510	-1.510
04	Saldo der außerordentlichen Ein- und Auszahlungen	0	0	0	0	0
05	Summe 3 und 4 Saldo der ordentlichen und außerordentlichen Ein- und Auszahlungen vor Verrechnung der internen Leistungsbeziehungen	-1.500	-1.510	-1.510	-1.510	-1.510
06	Saldo der internen Ein- und Auszahlungen aus internen Leistungsbeziehungen	0	0	0	0	0
07	Summe 5 und 6 Summe der ordentlichen und außerordentlichen Ein- und Auszahlungen nach Verrechnung der internen Leistungsbeziehungen	-1.500	-1.510	-1.510	-1.510	-1.510
16	Saldo 8 bis 15 Summe der Einzahlungen aus Investitionstätigkeit	0	0	0	0	0
23	Saldo 17 bis 22 Summe der Auszahlungen aus Investitionstätigkeit	0	0	0	0	0
24	Saldo 16 und 23 Saldo der Ein- und Auszahlungen aus Investitionstätigkeit	0	0	0	0	0
25	Summe 7 und 24 Finanzmittelüberschuss / Finanzmittelfehlbedarf des Teilhaushalts	-1.500	-1.510	-1.510	-1.510	-1.510

Teilfinanzplan 2020

3.6.5.0.1000

A. Zahlungsübersicht

Hauptproduktbereich	3	Soziales und Jugend
Produktbereich	3.6	Kinder-, Jugend- und Familienhilfe
Produktgruppe	3.6.5	Tageseinrichtungen für Kinder
Produkt	3.6.5.0	Tageseinrichtungen für Kinder
Leistung	3.6.5.0.1000	Kindergarten Pustebume

Ifd. Nr.	Einzahlungs- und Auszahlungsarten (gem. § 3 Abs. 1 GemHVO)	Ansatz	Ansatz	Planung	Planung	Planung
		2019	2020	2021	2022	2023
		in EUR				
		1	2	3	4	5
01	<i>Saldo der laufenden Ein- und Auszahlungen aus Verwaltungstätigkeit</i>	-125.300	-116.150	-120.150	-120.150	-120.150
02	<i>Saldo der Zins- und sonstigen Finanzein- und -auszahlungen</i>	0	0	0	0	0
03	Summe 1 und 2 Saldo der ordentlichen Ein- und Auszahlungen	-125.300	-116.150	-120.150	-120.150	-120.150
04	<i>Saldo der außerordentlichen Ein- und Auszahlungen</i>	0	0	0	0	0
05	Summe 3 und 4 Saldo der ordentlichen und außerordentlichen Ein- und Auszahlungen vor Verrechnung der internen Leistungsbeziehungen	-125.300	-116.150	-120.150	-120.150	-120.150
06	<i>Saldo der internen Ein- und Auszahlungen aus internen Leistungsbeziehungen</i>	-1.000	-1.000	-1.000	-1.000	-1.000
07	Summe 5 und 6 Summe der ordentlichen und außerordentlichen Ein- und Auszahlungen nach Verrechnung der internen Leistungsbeziehungen	-126.300	-117.150	-121.150	-121.150	-121.150
16	Saldo 8 bis 15 <i>Summe der Einzahlungen aus Investitionstätigkeit</i>	0	0	0	0	0
23	Saldo 17 bis 22 <i>Summe der Auszahlungen aus Investitionstätigkeit</i>	0	0	0	0	0
24	Saldo 16 und 23 Saldo der Ein- und Auszahlungen aus Investitionstätigkeit	0	0	0	0	0
25	Summe 7 und 24 Finanzmittelüberschuss / Finanzmittelfehlbedarf des Teilhaushalts	-126.300	-117.150	-121.150	-121.150	-121.150

Teilfinanzplan 2020

3.6.5.0.2000

A. Zahlungsübersicht

Hauptproduktbereich	3	Soziales und Jugend
Produktbereich	3.6	Kinder-, Jugend- und Familienhilfe
Produktgruppe	3.6.5	Tageseinrichtungen für Kinder
Produkt	3.6.5.0	Tageseinrichtungen für Kinder
Leistung	3.6.5.0.2000	Kindertagesstätte Zwergenland

Ifd. Nr.	Einzahlungs- und Auszahlungsarten (gem. § 3 Abs. 1 GemHVO)	Ansatz	Ansatz	Planung	Planung	Planung
		2019	2020	2021	2022	2023
		in EUR				
		1	2	3	4	5
01	<i>Saldo der laufenden Ein- und Auszahlungen aus Verwaltungstätigkeit</i>	-57.310	-55.810	-55.810	-55.810	-55.810
02	<i>Saldo der Zins- und sonstigen Finanzein- und -auszahlungen</i>	0	0	0	0	0
03	Summe 1 und 2 <i>Saldo der ordentlichen Ein- und Auszahlungen</i>	-57.310	-55.810	-55.810	-55.810	-55.810
04	<i>Saldo der außerordentlichen Ein- und Auszahlungen</i>	0	0	0	0	0
05	Summe 3 und 4 <i>Saldo der ordentlichen und außerordentlichen Ein- und Auszahlungen vor Verrechnung der internen Leistungsbeziehungen</i>	-57.310	-55.810	-55.810	-55.810	-55.810
06	<i>Saldo der internen Ein- und Auszahlungen aus internen Leistungsbeziehungen</i>	-1.000	-1.000	-1.000	-1.000	-1.000
07	Summe 5 und 6 <i>Summe der ordentlichen und außerordentlichen Ein- und Auszahlungen nach Verrechnung der internen Leistungsbeziehungen</i>	-58.310	-56.810	-56.810	-56.810	-56.810
16	Saldo 8 bis 15 <i>Summe der Einzahlungen aus Investitionstätigkeit</i>	0	0	0	0	0
23	Saldo 17 bis 22 <i>Summe der Auszahlungen aus Investitionstätigkeit</i>	0	0	0	0	0
24	Saldo 16 und 23 <i>Saldo der Ein- und Auszahlungen aus Investitionstätigkeit</i>	0	0	0	0	0
25	Summe 7 und 24 <i>Finanzmittelüberschuss / Finanzmittelfehlbedarf des Teilhaushalts</i>	-58.310	-56.810	-56.810	-56.810	-56.810

Teilfinanzplan 2020

3.6.6.0.1000

A. Zahlungsübersicht

Hauptproduktbereich	3	Soziales und Jugend
Produktbereich	3.6	Kinder-, Jugend- und Familienhilfe
Produktgruppe	3.6.6	Einrichtungen der Jugendarbeit
Produkt	3.6.6.0	Einrichtungen der Jugendarbeit
Leistung	3.6.6.0.1000	Jugendräume, Jugendzentren u.ä.

Ifd. Nr.	Einzahlungs- und Auszahlungsarten (gem. § 3 Abs. 1 GemHVO)	Ansatz	Ansatz	Planung	Planung	Planung
		2019	2020	2021	2022	2023
in EUR						
		1	2	3	4	5
01	Saldo der laufenden Ein- und Auszahlungen aus Verwaltungstätigkeit	-20.050	-19.120	-19.120	-19.120	-19.120
02	Saldo der Zins- und sonstigen Finanzein- und -auszahlungen	0	0	0	0	0
03	Summe 1 und 2 Saldo der ordentlichen Ein- und Auszahlungen	-20.050	-19.120	-19.120	-19.120	-19.120
04	Saldo der außerordentlichen Ein- und Auszahlungen	0	0	0	0	0
05	Summe 3 und 4 Saldo der ordentlichen und außerordentlichen Ein- und Auszahlungen vor Verrechnung der internen Leistungsbeziehungen	-20.050	-19.120	-19.120	-19.120	-19.120
06	Saldo der internen Ein- und Auszahlungen aus internen Leistungsbeziehungen	0	0	0	0	0
07	Summe 5 und 6 Summe der ordentlichen und außerordentlichen Ein- und Auszahlungen nach Verrechnung der internen Leistungsbeziehungen	-20.050	-19.120	-19.120	-19.120	-19.120
16	Saldo 8 bis 15 Summe der Einzahlungen aus Investitionstätigkeit	0	0	0	0	0
23	Saldo 17 bis 22 Summe der Auszahlungen aus Investitionstätigkeit	0	0	0	0	0
24	Saldo 16 und 23 Saldo der Ein- und Auszahlungen aus Investitionstätigkeit	0	0	0	0	0
25	Summe 7 und 24 Finanzmittelüberschuss / Finanzmittelfehlbedarf des Teilhaushalts	-20.050	-19.120	-19.120	-19.120	-19.120

Teilfinanzplan 2020

3.6.6.0.2000

A. Zahlungsübersicht

Hauptproduktbereich	3	Soziales und Jugend
Produktbereich	3.6	Kinder-, Jugend- und Familienhilfe
Produktgruppe	3.6.6	Einrichtungen der Jugendarbeit
Produkt	3.6.6.0	Einrichtungen der Jugendarbeit
Leistung	3.6.6.0.2000	Spielplätze u.ä.

Ifd. Nr.	Einzahlungs- und Auszahlungsarten (gem. § 3 Abs. 1 GemHVO)	Ansatz	Ansatz	Planung	Planung	Planung
		2019	2020	2021	2022	2023
in EUR						
		1	2	3	4	5
01	Saldo der laufenden Ein- und Auszahlungen aus Verwaltungstätigkeit	-2.700	-4.300	-3.300	-3.300	-3.300
02	Saldo der Zins- und sonstigen Finanzein- und -auszahlungen	0	0	0	0	0
03	Summe 1 und 2 Saldo der ordentlichen Ein- und Auszahlungen	-2.700	-4.300	-3.300	-3.300	-3.300
04	Saldo der außerordentlichen Ein- und Auszahlungen	0	0	0	0	0
05	Summe 3 und 4 Saldo der ordentlichen und außerordentlichen Ein- und Auszahlungen vor Verrechnung der internen Leistungsbeziehungen	-2.700	-4.300	-3.300	-3.300	-3.300
06	Saldo der internen Ein- und Auszahlungen aus internen Leistungsbeziehungen	-1.500	-1.500	-1.500	-1.500	-1.500
07	Summe 5 und 6 Summe der ordentlichen und außerordentlichen Ein- und Auszahlungen nach Verrechnung der internen Leistungsbeziehungen	-4.200	-5.800	-4.800	-4.800	-4.800
16	Saldo 8 bis 15 Summe der Einzahlungen aus Investitionstätigkeit	0	0	0	0	0
18	- Auszahlungen für Sachanlagen	10.000	0	0	0	0
23	Saldo 17 bis 22 Summe der Auszahlungen aus Investitionstätigkeit	10.000	0	0	0	0
24	Saldo 16 und 23 Saldo der Ein- und Auszahlungen aus Investitionstätigkeit	-10.000	0	0	0	0
25	Summe 7 und 24 Finanzmittelüberschuss / Finanzmittelfehlbedarf des Teilhaushalts	-14.200	-5.800	-4.800	-4.800	-4.800

Teilfinanzplan 2020

4.2.4.1.0010

A. Zahlungsübersicht

Hauptproduktbereich	4	Gesundheit und Sport
Produktbereich	4.2	Sportförderung
Produktgruppe	4.2.4	Sportstätten und Bäder (ohne Sporteinrichtungen der Schulen und der Einrichtungen, die Teile eines K
Produkt	4.2.4.1	Kommunale Sportstätten und Bäder
Leistung	4.2.4.1.0010	Kommunale Sportstätten

Ifd. Nr.	Einzahlungs- und Auszahlungsarten (gem. § 3 Abs. 1 GemHVO)	Ansatz	Ansatz	Planung	Planung	Planung
		2019	2020	2021	2022	2023
		in EUR				
		1	2	3	4	5
01	Saldo der laufenden Ein- und Auszahlungen aus Verwaltungstätigkeit	-1.980	-2.335	-2.335	-2.335	-2.335
02	Saldo der Zins- und sonstigen Finanzein- und -auszahlungen	0	0	0	0	0
03	Summe 1 und 2 Saldo der ordentlichen Ein- und Auszahlungen	-1.980	-2.335	-2.335	-2.335	-2.335
04	Saldo der außerordentlichen Ein- und Auszahlungen	0	0	0	0	0
05	Summe 3 und 4 Saldo der ordentlichen und außerordentlichen Ein- und Auszahlungen vor Verrechnung der internen Leistungsbeziehungen	-1.980	-2.335	-2.335	-2.335	-2.335
06	Saldo der internen Ein- und Auszahlungen aus internen Leistungsbeziehungen	0	0	0	0	0
07	Summe 5 und 6 Summe der ordentlichen und außerordentlichen Ein- und Auszahlungen nach Verrechnung der internen Leistungsbeziehungen	-1.980	-2.335	-2.335	-2.335	-2.335
16	Saldo 8 bis 15 Summe der Einzahlungen aus Investitionstätigkeit	0	0	0	0	0
23	Saldo 17 bis 22 Summe der Auszahlungen aus Investitionstätigkeit	0	0	0	0	0
24	Saldo 16 und 23 Saldo der Ein- und Auszahlungen aus Investitionstätigkeit	0	0	0	0	0
25	Summe 7 und 24 Finanzmittelüberschuss / Finanzmittelfehlbedarf des Teilhaushalts	-1.980	-2.335	-2.335	-2.335	-2.335

Teilfinanzplan 2020

5.1.1.0.0010

A. Zahlungsübersicht

Hauptproduktbereich	5	Gestaltung Umwelt
Produktbereich	5.1	Räumliche Planung und Entwicklung
Produktgruppe	5.1.1	Räumliche Planungs- und Entwicklungsmaßnahmen
Produkt	5.1.1.0	Räumliche Planungs- und Entwicklungsmaßnahmen
Leistung	5.1.1.0.0010	Räumliche Planungs- und Entwicklungsmaßnahmen

Ifd. Nr.	Einzahlungs- und Auszahlungsarten (gem. § 3 Abs. 1 GemHVO)	Ansatz	Ansatz	Planung	Planung	Planung
		2019	2020	2021	2022	2023
in EUR						
		1	2	3	4	5
01	<i>Saldo der laufenden Ein- und Auszahlungen aus Verwaltungstätigkeit</i>	0	-12.500	0	0	0
02	<i>Saldo der Zins- und sonstigen Finanzein- und -auszahlungen</i>	0	0	0	0	0
03	Summe 1 und 2 <i>Saldo der ordentlichen Ein- und Auszahlungen</i>	0	-12.500	0	0	0
04	<i>Saldo der außerordentlichen Ein- und Auszahlungen</i>	0	0	0	0	0
05	Summe 3 und 4 <i>Saldo der ordentlichen und außerordentlichen Ein- und Auszahlungen vor Verrechnung der internen Leistungsbeziehungen</i>	0	-12.500	0	0	0
06	<i>Saldo der internen Ein- und Auszahlungen aus internen Leistungsbeziehungen</i>	0	0	0	0	0
07	Summe 5 und 6 <i>Summe der ordentlichen und außerordentlichen Ein- und Auszahlungen nach Verrechnung der internen Leistungsbeziehungen</i>	0	-12.500	0	0	0
16	Saldo 8 bis 15 <i>Summe der Einzahlungen aus Investitionstätigkeit</i>	0	0	0	0	0
23	Saldo 17 bis 22 <i>Summe der Auszahlungen aus Investitionstätigkeit</i>	0	0	0	0	0
24	Saldo 16 und 23 <i>Saldo der Ein- und Auszahlungen aus Investitionstätigkeit</i>	0	0	0	0	0
25	Summe 7 und 24 <i>Finanzmittelüberschuss / Finanzmittelfehlbedarf des Teilhaushalts</i>	0	-12.500	0	0	0

Teilfinanzplan 2020

5.2.1.0.0010

A. Zahlungsübersicht

Hauptproduktbereich	5	Gestaltung Umwelt
Produktbereich	5.2	Bauen und Wohnen
Produktgruppe	5.2.1	Bau- und Grundstücksordnung
Produkt	5.2.1.0	Bau- und Grundstücksordnung
Leistung	5.2.1.0.0010	Bau- und Grundstücksordnung

Ifd. Nr.	Einzahlungs- und Auszahlungsarten (gem. § 3 Abs. 1 GemHVO)	Ansatz	Ansatz	Planung	Planung	Planung
		2019	2020	2021	2022	2023
		in EUR				
		1	2	3	4	5
01	Saldo der laufenden Ein- und Auszahlungen aus Verwaltungstätigkeit	1.000	1.000	1.000	1.000	0
02	Saldo der Zins- und sonstigen Finanzein- und -auszahlungen	0	0	0	0	0
03	Summe 1 und 2 Saldo der ordentlichen Ein- und Auszahlungen	1.000	1.000	1.000	1.000	0
04	Saldo der außerordentlichen Ein- und Auszahlungen	0	0	0	0	0
05	Summe 3 und 4 Saldo der ordentlichen und außerordentlichen Ein- und Auszahlungen vor Verrechnung der internen Leistungsbeziehungen	1.000	1.000	1.000	1.000	0
06	Saldo der internen Ein- und Auszahlungen aus internen Leistungsbeziehungen	0	0	0	0	0
07	Summe 5 und 6 Summe der ordentlichen und außerordentlichen Ein- und Auszahlungen nach Verrechnung der internen Leistungsbeziehungen	1.000	1.000	1.000	1.000	0
16	Saldo 8 bis 15 Summe der Einzahlungen aus Investitionstätigkeit	0	0	0	0	0
23	Saldo 17 bis 22 Summe der Auszahlungen aus Investitionstätigkeit	0	0	0	0	0
24	Saldo 16 und 23 Saldo der Ein- und Auszahlungen aus Investitionstätigkeit	0	0	0	0	0
25	Summe 7 und 24 Finanzmittelüberschuss / Finanzmittelfehlbedarf des Teilhaushalts	1.000	1.000	1.000	1.000	0

Teilfinanzplan 2020

5.2.2.5.0010

A. Zahlungsübersicht

Hauptproduktbereich	5	Gestaltung Umwelt
Produktbereich	5.2	Bauen und Wohnen
Produktgruppe	5.2.2	Wohnungsbauförderung
Produkt	5.2.2.5	Grunderwerb zur Weiterveräußerung
Leistung	5.2.2.5.0010	Grunderwerb zur Weiterveräußerung

Ifd. Nr.	Einzahlungs- und Auszahlungsarten (gem. § 3 Abs. 1 GemHVO)	Ansatz	Ansatz	Planung	Planung	Planung
		2019	2020	2021	2022	2023
in EUR						
		1	2	3	4	5
01	Saldo der laufenden Ein- und Auszahlungen aus Verwaltungstätigkeit	72.000	72.000	72.000	72.000	0
02	Saldo der Zins- und sonstigen Finanzein- und -auszahlungen	0	0	0	0	0
03	Summe 1 und 2 Saldo der ordentlichen Ein- und Auszahlungen	72.000	72.000	72.000	72.000	0
04	Saldo der außerordentlichen Ein- und Auszahlungen	0	0	0	0	0
05	Summe 3 und 4 Saldo der ordentlichen und außerordentlichen Ein- und Auszahlungen vor Verrechnung der internen Leistungsbeziehungen	72.000	72.000	72.000	72.000	0
06	Saldo der internen Ein- und Auszahlungen aus internen Leistungsbeziehungen	0	0	0	0	0
07	Summe 5 und 6 Summe der ordentlichen und außerordentlichen Ein- und Auszahlungen nach Verrechnung der internen Leistungsbeziehungen	72.000	72.000	72.000	72.000	0
14	+ Einzahlungen aus der Veräußerung von Vorräten	95.000	242.000	95.000	95.000	0
16	Saldo 8 bis 15 Summe der Einzahlungen aus Investitionstätigkeit	95.000	242.000	95.000	95.000	0
21	- Auszahlungen für den Erwerb von Vorräten	120.000	0	0	0	0
23	Saldo 17 bis 22 Summe der Auszahlungen aus Investitionstätigkeit	120.000	0	0	0	0
24	Saldo 16 und 23 Saldo der Ein- und Auszahlungen aus Investitionstätigkeit	-25.000	242.000	95.000	95.000	0
25	Summe 7 und 24 Finanzmittelüberschuss / Finanzmittelfehlbedarf des Teilhaushalts	47.000	314.000	167.000	167.000	0

Teilfinanzplan 2020

5.4.1.0.0010

A. Zahlungsübersicht

Hauptproduktbereich	5	Gestaltung Umwelt
Produktbereich	5.4	Verkehrsflächen und -anlagen, ÖPNV
Produktgruppe	5.4.1	Gemeindestraßen
Produkt	5.4.1.0	Gemeindestraßen
Leistung	5.4.1.0.0010	Gemeindestraßen

Ifd. Nr.	Einzahlungs- und Auszahlungsarten (gem. § 3 Abs. 1 GemHVO)	Ansatz	Ansatz	Planung	Planung	Planung
		2019	2020	2021	2022	2023
		in EUR				
		1	2	3	4	5
01	Saldo der laufenden Ein- und Auszahlungen aus Verwaltungstätigkeit	-177.500	-180.625	-162.225	-162.225	-162.225
02	Saldo der Zins- und sonstigen Finanzein- und -auszahlungen	0	0	0	0	0
03	Summe 1 und 2 Saldo der ordentlichen Ein- und Auszahlungen	-177.500	-180.625	-162.225	-162.225	-162.225
04	Saldo der außerordentlichen Ein- und Auszahlungen	0	0	0	0	0
05	Summe 3 und 4 Saldo der ordentlichen und außerordentlichen Ein- und Auszahlungen vor Verrechnung der internen Leistungsbeziehungen	-177.500	-180.625	-162.225	-162.225	-162.225
06	Saldo der internen Ein- und Auszahlungen aus internen Leistungsbeziehungen	-18.000	-18.000	-18.000	-18.000	-18.000
07	Summe 5 und 6 Summe der ordentlichen und außerordentlichen Ein- und Auszahlungen nach Verrechnung der internen Leistungsbeziehungen	-195.500	-198.625	-180.225	-180.225	-180.225
08	+ Einzahlungen aus Investitionszuwendungen	0	104.600	0	0	0
09	+ Einzahlungen aus Beiträgen und ähnlichen Entgelten	465.000	465.000	465.000	465.000	215.000
16	Saldo 8 bis 15 Summe der Einzahlungen aus Investitionstätigkeit	465.000	569.600	465.000	465.000	215.000
18	- Auszahlungen für Sachanlagen	700.000	376.300	0	0	0
23	Saldo 17 bis 22 Summe der Auszahlungen aus Investitionstätigkeit	700.000	376.300	0	0	0
24	Saldo 16 und 23 Saldo der Ein- und Auszahlungen aus Investitionstätigkeit	-235.000	193.300	465.000	465.000	215.000
25	Summe 7 und 24 Finanzmittelüberschuss / Finanzmittelfehlbedarf des Teilhaushalts	-430.500	-5.325	284.775	284.775	34.775

Teilfinanzplan 2020

5.4.1.0.4000

A. Zahlungsübersicht

Hauptproduktbereich	5	Gestaltung Umwelt
Produktbereich	5.4	Verkehrsflächen und -anlagen, ÖPNV
Produktgruppe	5.4.1	Gemeindestraßen
Produkt	5.4.1.0	Gemeindestraßen
Leistung	5.4.1.0.4000	Zuwegung Seniorenwohnanlage

Ifd. Nr.	Einzahlungs- und Auszahlungsarten (gem. § 3 Abs. 1 GemHVO)	Ansatz	Ansatz	Planung	Planung	Planung
		2019	2020	2021	2022	2023
in EUR						
		1	2	3	4	5
01	<i>Saldo der laufenden Ein- und Auszahlungen aus Verwaltungstätigkeit</i>	0	0	0	0	0
02	<i>Saldo der Zins- und sonstigen Finanzein- und -auszahlungen</i>	0	0	0	0	0
03	Summe 1 und 2 Saldo der ordentlichen Ein- und Auszahlungen	0	0	0	0	0
04	<i>Saldo der außerordentlichen Ein- und Auszahlungen</i>	0	0	0	0	0
05	Summe 3 und 4 Saldo der ordentlichen und außerordentlichen Ein- und Auszahlungen vor Verrechnung der internen Leistungsbeziehungen	0	0	0	0	0
06	<i>Saldo der internen Ein- und Auszahlungen aus internen Leistungsbeziehungen</i>	0	0	0	0	0
16	Saldo 8 bis 15 <i>Summe der Einzahlungen aus Investitionstätigkeit</i>	0	0	0	0	0
18	- Auszahlungen für Sachanlagen	40.000	0	0	0	0
23	Saldo 17 bis 22 <i>Summe der Auszahlungen aus Investitionstätigkeit</i>	40.000	0	0	0	0
24	Saldo 16 und 23 Saldo der Ein- und Auszahlungen aus Investitionstätigkeit	-40.000	0	0	0	0
25	Summe 7 und 24 Finanzmittelüberschuss / Finanzmittelfehlbedarf des Teilhaushalts	-40.000	0	0	0	0

Teilfinanzplan 2020

5.4.1.5.0010

A. Zahlungsübersicht

Hauptproduktbereich	5	Gestaltung Umwelt
Produktbereich	5.4	Verkehrsflächen und -anlagen, ÖPNV
Produktgruppe	5.4.1	Gemeindestraßen
Produkt	5.4.1.5	Konzessionsabgaben
Leistung	5.4.1.5.0010	Konzessionsabgaben

Ifd. Nr.	Einzahlungs- und Auszahlungsarten (gem. § 3 Abs. 1 GemHVO)	Ansatz	Ansatz	Planung	Planung	Planung
		2019	2020	2021	2022	2023
		in EUR				
		1	2	3	4	5
01	Saldo der laufenden Ein- und Auszahlungen aus Verwaltungstätigkeit	85.000	85.000	85.000	85.000	85.000
02	Saldo der Zins- und sonstigen Finanzein- und -auszahlungen	0	0	0	0	0
03	Summe 1 und 2 Saldo der ordentlichen Ein- und Auszahlungen	85.000	85.000	85.000	85.000	85.000
04	Saldo der außerordentlichen Ein- und Auszahlungen	0	0	0	0	0
05	Summe 3 und 4 Saldo der ordentlichen und außerordentlichen Ein- und Auszahlungen vor Verrechnung der internen Leistungsbeziehungen	85.000	85.000	85.000	85.000	85.000
06	Saldo der internen Ein- und Auszahlungen aus internen Leistungsbeziehungen	0	0	0	0	0
07	Summe 5 und 6 Summe der ordentlichen und außerordentlichen Ein- und Auszahlungen nach Verrechnung der internen Leistungsbeziehungen	85.000	85.000	85.000	85.000	85.000
16	Saldo 8 bis 15 Summe der Einzahlungen aus Investitionstätigkeit	0	0	0	0	0
23	Saldo 17 bis 22 Summe der Auszahlungen aus Investitionstätigkeit	0	0	0	0	0
24	Saldo 16 und 23 Saldo der Ein- und Auszahlungen aus Investitionstätigkeit	0	0	0	0	0
25	Summe 7 und 24 Finanzmittelüberschuss / Finanzmittelfehlbedarf des Teilhaushalts	85.000	85.000	85.000	85.000	85.000

Teilfinanzplan 2020

5.5.1.0.0010

A. Zahlungsübersicht

Hauptproduktbereich	5	Gestaltung Umwelt
Produktbereich	5.5	Natur- und Landschaftspflege
Produktgruppe	5.5.1	Öffentliches Grün, Landschaftsbau (soweit keinem anderen Produkt zuzuordnen)
Produkt	5.5.1.0	Öffentliches Grün, Landschaftsbau
Leistung	5.5.1.0.0010	Öffentliches Grün, Landschaftsbau

Ifd. Nr.	Einzahlungs- und Auszahlungsarten (gem. § 3 Abs. 1 GemHVO)	Ansatz	Ansatz	Planung	Planung	Planung
		2019	2020	2021	2022	2023
in EUR						
		1	2	3	4	5
01	<i>Saldo der laufenden Ein- und Auszahlungen aus Verwaltungstätigkeit</i>	-8.700	-6.850	-6.850	-6.850	-6.850
02	<i>Saldo der Zins- und sonstigen Finanzein- und -auszahlungen</i>	0	0	0	0	0
03	Summe 1 und 2 Saldo der ordentlichen Ein- und Auszahlungen	-8.700	-6.850	-6.850	-6.850	-6.850
04	<i>Saldo der außerordentlichen Ein- und Auszahlungen</i>	0	0	0	0	0
05	Summe 3 und 4 Saldo der ordentlichen und außerordentlichen Ein- und Auszahlungen vor Verrechnung der internen Leistungsbeziehungen	-8.700	-6.850	-6.850	-6.850	-6.850
06	<i>Saldo der internen Ein- und Auszahlungen aus internen Leistungsbeziehungen</i>	-15.550	-15.550	-15.550	-15.550	-15.550
07	Summe 5 und 6 Summe der ordentlichen und außerordentlichen Ein- und Auszahlungen nach Verrechnung der internen Leistungsbeziehungen	-24.250	-22.400	-22.400	-22.400	-22.400
16	Saldo 8 bis 15 <i>Summe der Einzahlungen aus Investitionstätigkeit</i>	0	0	0	0	0
23	Saldo 17 bis 22 <i>Summe der Auszahlungen aus Investitionstätigkeit</i>	0	0	0	0	0
24	Saldo 16 und 23 Saldo der Ein- und Auszahlungen aus Investitionstätigkeit	0	0	0	0	0
25	Summe 7 und 24 Finanzmittelüberschuss / Finanzmittelfehlbedarf des Teilhaushalts	-24.250	-22.400	-22.400	-22.400	-22.400

Teilfinanzplan 2020

5.5.3.0.0010

A. Zahlungsübersicht

Hauptproduktbereich	5	Gestaltung Umwelt
Produktbereich	5.5	Natur- und Landschaftspflege
Produktgruppe	5.5.3	Friedhofs- und Bestattungswesen
Produkt	5.5.3.0	Friedhofs- und Bestattungswesen
Leistung	5.5.3.0.0010	Friedhofs- und Bestattungswesen

Ifd. Nr.	Einzahlungs- und Auszahlungsarten (gem. § 3 Abs. 1 GemHVO)	Ansatz	Ansatz	Planung	Planung	Planung
		2019	2020	2021	2022	2023
in EUR						
		1	2	3	4	5
01	Saldo der laufenden Ein- und Auszahlungen aus Verwaltungstätigkeit	-3.100	1.845	11.845	11.845	11.845
02	Saldo der Zins- und sonstigen Finanzein- und -auszahlungen	0	0	0	0	0
03	Summe 1 und 2 Saldo der ordentlichen Ein- und Auszahlungen	-3.100	1.845	11.845	11.845	11.845
04	Saldo der außerordentlichen Ein- und Auszahlungen	0	0	0	0	0
05	Summe 3 und 4 Saldo der ordentlichen und außerordentlichen Ein- und Auszahlungen vor Verrechnung der internen Leistungsbeziehungen	-3.100	1.845	11.845	11.845	11.845
06	Saldo der internen Ein- und Auszahlungen aus internen Leistungsbeziehungen	-33.000	-33.000	-33.000	-33.000	-33.000
07	Summe 5 und 6 Summe der ordentlichen und außerordentlichen Ein- und Auszahlungen nach Verrechnung der internen Leistungsbeziehungen	-36.100	-31.155	-21.155	-21.155	-21.155
09	+ Einzahlungen aus Beiträgen und ähnlichen Entgelten	8.000	8.000	8.000	8.000	8.000
16	Saldo 8 bis 15 Summe der Einzahlungen aus Investitionstätigkeit	8.000	8.000	8.000	8.000	8.000
23	Saldo 17 bis 22 Summe der Auszahlungen aus Investitionstätigkeit	0	0	0	0	0
24	Saldo 16 und 23 Saldo der Ein- und Auszahlungen aus Investitionstätigkeit	8.000	8.000	8.000	8.000	8.000
25	Summe 7 und 24 Finanzmittelüberschuss / Finanzmittelfehlbedarf des Teilhaushalts	-28.100	-23.155	-13.155	-13.155	-13.155

Teilfinanzplan 2020

5.5.5.1.0010

A. Zahlungsübersicht

Hauptproduktbereich	5	Gestaltung Umwelt
Produktbereich	5.5	Natur- und Landschaftspflege
Produktgruppe	5.5.5	Land- und Forstwirtschaft, Weinbau
Produkt	5.5.5.1	Kommunale Forstwirtschaft
Leistung	5.5.5.1.0010	Kommunale Forstwirtschaft

Ifd. Nr.	Einzahlungs- und Auszahlungsarten (gem. § 3 Abs. 1 GemHVO)	Ansatz	Ansatz	Planung	Planung	Planung
		2019	2020	2021	2022	2023
in EUR						
		1	2	3	4	5
01	Saldo der laufenden Ein- und Auszahlungen aus Verwaltungstätigkeit	17.259	-5.489	-5.489	-5.489	-5.489
02	Saldo der Zins- und sonstigen Finanzein- und -auszahlungen	0	0	0	0	0
03	Summe 1 und 2 Saldo der ordentlichen Ein- und Auszahlungen	17.259	-5.489	-5.489	-5.489	-5.489
04	Saldo der außerordentlichen Ein- und Auszahlungen	0	0	0	0	0
05	Summe 3 und 4 Saldo der ordentlichen und außerordentlichen Ein- und Auszahlungen vor Verrechnung der internen Leistungsbeziehungen	17.259	-5.489	-5.489	-5.489	-5.489
06	Saldo der internen Ein- und Auszahlungen aus internen Leistungsbeziehungen	0	0	0	0	0
07	Summe 5 und 6 Summe der ordentlichen und außerordentlichen Ein- und Auszahlungen nach Verrechnung der internen Leistungsbeziehungen	17.259	-5.489	-5.489	-5.489	-5.489
16	Saldo 8 bis 15 Summe der Einzahlungen aus Investitionstätigkeit	0	0	0	0	0
23	Saldo 17 bis 22 Summe der Auszahlungen aus Investitionstätigkeit	0	0	0	0	0
24	Saldo 16 und 23 Saldo der Ein- und Auszahlungen aus Investitionstätigkeit	0	0	0	0	0
25	Summe 7 und 24 Finanzmittelüberschuss / Finanzmittelfehlbedarf des Teilhaushalts	17.259	-5.489	-5.489	-5.489	-5.489

Teilfinanzplan 2020

5.5.5.9.0010

A. Zahlungsübersicht

Hauptproduktbereich	5	Gestaltung Umwelt
Produktbereich	5.5	Natur- und Landschaftspflege
Produktgruppe	5.5.5	Land- und Forstwirtschaft, Weinbau
Produkt	5.5.5.9	Feldwege, Landwirtschaftswege, Wirtschaftswege
Leistung	5.5.5.9.0010	Feldwege, Landwirtschaftswege, Wirtschaftswege

Ifd. Nr.	Einzahlungs- und Auszahlungsarten (gem. § 3 Abs. 1 GemHVO)	Ansatz	Ansatz	Planung	Planung	Planung
		2019	2020	2021	2022	2023
		in EUR				
		1	2	3	4	5
01	Saldo der laufenden Ein- und Auszahlungen aus Verwaltungstätigkeit	500	730	730	730	730
02	Saldo der Zins- und sonstigen Finanzein- und -auszahlungen	0	0	0	0	0
03	Summe 1 und 2 Saldo der ordentlichen Ein- und Auszahlungen	500	730	730	730	730
04	Saldo der außerordentlichen Ein- und Auszahlungen	0	0	0	0	0
05	Summe 3 und 4 Saldo der ordentlichen und außerordentlichen Ein- und Auszahlungen vor Verrechnung der internen Leistungsbeziehungen	500	730	730	730	730
06	Saldo der internen Ein- und Auszahlungen aus internen Leistungsbeziehungen	0	0	0	0	0
07	Summe 5 und 6 Summe der ordentlichen und außerordentlichen Ein- und Auszahlungen nach Verrechnung der internen Leistungsbeziehungen	500	730	730	730	730
16	Saldo 8 bis 15 Summe der Einzahlungen aus Investitionstätigkeit	0	0	0	0	0
18	- Auszahlungen für Sachanlagen	0	17.000	0	0	0
23	Saldo 17 bis 22 Summe der Auszahlungen aus Investitionstätigkeit	0	17.000	0	0	0
24	Saldo 16 und 23 Saldo der Ein- und Auszahlungen aus Investitionstätigkeit	0	-17.000	0	0	0
25	Summe 7 und 24 Finanzmittelüberschuss / Finanzmittelfehlbedarf des Teilhaushalts	500	-16.270	730	730	730

Teilfinanzplan 2020

5.7.1.0.0010

A. Zahlungsübersicht

Hauptproduktbereich	5	Gestaltung Umwelt
Produktbereich	5.7	Wirtschaft und Tourismus
Produktgruppe	5.7.1	Wirtschaftsförderung
Produkt	5.7.1.0	Wirtschaftsförderung
Leistung	5.7.1.0.0010	Wirtschaftsförderung

Ifd. Nr.	Einzahlungs- und Auszahlungsarten (gem. § 3 Abs. 1 GemHVO)	Ansatz	Ansatz	Planung	Planung	Planung
		2019	2020	2021	2022	2023
		in EUR				
		1	2	3	4	5
01	Saldo der laufenden Ein- und Auszahlungen aus Verwaltungstätigkeit	-100	-1.500	-1.500	-1.500	-1.500
02	Saldo der Zins- und sonstigen Finanzein- und -auszahlungen	0	0	0	0	0
03	Summe 1 und 2 Saldo der ordentlichen Ein- und Auszahlungen	-100	-1.500	-1.500	-1.500	-1.500
04	Saldo der außerordentlichen Ein- und Auszahlungen	0	0	0	0	0
05	Summe 3 und 4 Saldo der ordentlichen und außerordentlichen Ein- und Auszahlungen vor Verrechnung der internen Leistungsbeziehungen	-100	-1.500	-1.500	-1.500	-1.500
06	Saldo der internen Ein- und Auszahlungen aus internen Leistungsbeziehungen	0	0	0	0	0
07	Summe 5 und 6 Summe der ordentlichen und außerordentlichen Ein- und Auszahlungen nach Verrechnung der internen Leistungsbeziehungen	-100	-1.500	-1.500	-1.500	-1.500
16	Saldo 8 bis 15 Summe der Einzahlungen aus Investitionstätigkeit	0	0	0	0	0
23	Saldo 17 bis 22 Summe der Auszahlungen aus Investitionstätigkeit	0	0	0	0	0
24	Saldo 16 und 23 Saldo der Ein- und Auszahlungen aus Investitionstätigkeit	0	0	0	0	0
25	Summe 7 und 24 Finanzmittelüberschuss / Finanzmittelfehlbedarf des Teilhaushalts	-100	-1.500	-1.500	-1.500	-1.500

Teilfinanzplan 2020

5.7.3.1.1000

A. Zahlungsübersicht

Hauptproduktbereich	5	Gestaltung Umwelt
Produktbereich	5.7	Wirtschaft und Tourismus
Produktgruppe	5.7.3	Allgemeine Einrichtungen und Unternehmen
Produkt	5.7.3.1	Kommunale allgemeine Einrichtungen und Unternehmen
Leistung	5.7.3.1.1000	Durchführung von Märkten

Ifd. Nr.	Einzahlungs- und Auszahlungsarten (gem. § 3 Abs. 1 GemHVO)	Ansatz	Ansatz	Planung	Planung	Planung
		2019	2020	2021	2022	2023
		in EUR				
		1	2	3	4	5
01	Saldo der laufenden Ein- und Auszahlungen aus Verwaltungstätigkeit	2.350	1.350	1.350	1.350	1.350
02	Saldo der Zins- und sonstigen Finanzein- und -auszahlungen	0	0	0	0	0
03	Summe 1 und 2 Saldo der ordentlichen Ein- und Auszahlungen	2.350	1.350	1.350	1.350	1.350
04	Saldo der außerordentlichen Ein- und Auszahlungen	0	0	0	0	0
05	Summe 3 und 4 Saldo der ordentlichen und außerordentlichen Ein- und Auszahlungen vor Verrechnung der internen Leistungsbeziehungen	2.350	1.350	1.350	1.350	1.350
06	Saldo der internen Ein- und Auszahlungen aus internen Leistungsbeziehungen	-4.000	-4.000	-4.000	-4.000	-4.000
07	Summe 5 und 6 Summe der ordentlichen und außerordentlichen Ein- und Auszahlungen nach Verrechnung der internen Leistungsbeziehungen	-1.650	-2.650	-2.650	-2.650	-2.650
16	Saldo 8 bis 15 Summe der Einzahlungen aus Investitionstätigkeit	0	0	0	0	0
23	Saldo 17 bis 22 Summe der Auszahlungen aus Investitionstätigkeit	0	0	0	0	0
24	Saldo 16 und 23 Saldo der Ein- und Auszahlungen aus Investitionstätigkeit	0	0	0	0	0
25	Summe 7 und 24 Finanzmittelüberschuss / Finanzmittelfehlbedarf des Teilhaushalts	-1.650	-2.650	-2.650	-2.650	-2.650

Teilfinanzplan 2020

5.7.3.1.2000

A. Zahlungsübersicht

Hauptproduktbereich	5	Gestaltung Umwelt
Produktbereich	5.7	Wirtschaft und Tourismus
Produktgruppe	5.7.3	Allgemeine Einrichtungen und Unternehmen
Produkt	5.7.3.1	Kommunale allgemeine Einrichtungen und Unternehmen
Leistung	5.7.3.1.2000	Dorfgemeinschaftshäuser, Bürgerhäuser

Ifd. Nr.	Einzahlungs- und Auszahlungsarten (gem. § 3 Abs. 1 GemHVO)	Ansatz	Ansatz	Planung	Planung	Planung
		2019	2020	2021	2022	2023
		in EUR				
		1	2	3	4	5
01	<i>Saldo der laufenden Ein- und Auszahlungen aus Verwaltungstätigkeit</i>	-33.550	-45.850	-29.850	-29.850	-29.850
02	<i>Saldo der Zins- und sonstigen Finanzein- und -auszahlungen</i>	0	0	0	0	0
03	Summe 1 und 2 Saldo der ordentlichen Ein- und Auszahlungen	-33.550	-45.850	-29.850	-29.850	-29.850
04	<i>Saldo der außerordentlichen Ein- und Auszahlungen</i>	0	0	0	0	0
05	Summe 3 und 4 Saldo der ordentlichen und außerordentlichen Ein- und Auszahlungen vor Verrechnung der internen Leistungsbeziehungen	-33.550	-45.850	-29.850	-29.850	-29.850
06	<i>Saldo der internen Ein- und Auszahlungen aus internen Leistungsbeziehungen</i>	-1.500	-1.500	-1.500	-1.500	-1.500
07	Summe 5 und 6 Summe der ordentlichen und außerordentlichen Ein- und Auszahlungen nach Verrechnung der internen Leistungsbeziehungen	-35.050	-47.350	-31.350	-31.350	-31.350
16	Saldo 8 bis 15 <i>Summe der Einzahlungen aus Investitionstätigkeit</i>	0	0	0	0	0
23	Saldo 17 bis 22 <i>Summe der Auszahlungen aus Investitionstätigkeit</i>	0	0	0	0	0
24	Saldo 16 und 23 Saldo der Ein- und Auszahlungen aus Investitionstätigkeit	0	0	0	0	0
25	Summe 7 und 24 Finanzmittelüberschuss / Finanzmittelfehlbedarf des Teilhaushalts	-35.050	-47.350	-31.350	-31.350	-31.350

Teilfinanzplan 2020

5.7.3.1.4000

A. Zahlungsübersicht

Hauptproduktbereich	5	Gestaltung Umwelt
Produktbereich	5.7	Wirtschaft und Tourismus
Produktgruppe	5.7.3	Allgemeine Einrichtungen und Unternehmen
Produkt	5.7.3.1	Kommunale allgemeine Einrichtungen und Unternehmen
Leistung	5.7.3.1.4000	sonstige Anlagen - Grünschnittplatz

Ifd. Nr.	Einzahlungs- und Auszahlungsarten (gem. § 3 Abs. 1 GemHVO)	Ansatz	Ansatz	Planung	Planung	Planung
		2019	2020	2021	2022	2023
		in EUR				
		1	2	3	4	5
01	Saldo der laufenden Ein- und Auszahlungen aus Verwaltungstätigkeit	-100	-100	-100	-100	-100
02	Saldo der Zins- und sonstigen Finanzein- und -auszahlungen	0	0	0	0	0
03	Summe 1 und 2 Saldo der ordentlichen Ein- und Auszahlungen	-100	-100	-100	-100	-100
04	Saldo der außerordentlichen Ein- und Auszahlungen	0	0	0	0	0
05	Summe 3 und 4 Saldo der ordentlichen und außerordentlichen Ein- und Auszahlungen vor Verrechnung der internen Leistungsbeziehungen	-100	-100	-100	-100	-100
06	Saldo der internen Ein- und Auszahlungen aus internen Leistungsbeziehungen	0	0	0	0	0
07	Summe 5 und 6 Summe der ordentlichen und außerordentlichen Ein- und Auszahlungen nach Verrechnung der internen Leistungsbeziehungen	-100	-100	-100	-100	-100
16	Saldo 8 bis 15	0	0	0	0	0
23	Saldo 17 bis 22	0	0	0	0	0
24	Saldo der Ein- und Auszahlungen aus Investitionstätigkeit	0	0	0	0	0
25	Summe 7 und 24 Finanzmittelüberschuss / Finanzmittelfehlbedarf des Teilhaushalts	-100	-100	-100	-100	-100

Teilfinanzplan 2020

5.7.3.1.9000

A. Zahlungsübersicht

Hauptproduktbereich	5	Gestaltung Umwelt
Produktbereich	5.7	Wirtschaft und Tourismus
Produktgruppe	5.7.3	Allgemeine Einrichtungen und Unternehmen
Produkt	5.7.3.1	Kommunale allgemeine Einrichtungen und Unternehmen
Leistung	5.7.3.1.9000	Begegnungsstätte, Freizeitanlagen

Ifd. Nr.	Einzahlungs- und Auszahlungsarten (gem. § 3 Abs. 1 GemHVO)	Ansatz	Ansatz	Planung	Planung	Planung
		2019	2020	2021	2022	2023
		in EUR				
		1	2	3	4	5
01	Saldo der laufenden Ein- und Auszahlungen aus Verwaltungstätigkeit	-3.550	-3.300	-3.300	-3.300	-3.300
02	Saldo der Zins- und sonstigen Finanzein- und -auszahlungen	0	0	0	0	0
03	Summe 1 und 2 Saldo der ordentlichen Ein- und Auszahlungen	-3.550	-3.300	-3.300	-3.300	-3.300
04	Saldo der außerordentlichen Ein- und Auszahlungen	0	0	0	0	0
05	Summe 3 und 4 Saldo der ordentlichen und außerordentlichen Ein- und Auszahlungen vor Verrechnung der internen Leistungsbeziehungen	-3.550	-3.300	-3.300	-3.300	-3.300
06	Saldo der internen Ein- und Auszahlungen aus internen Leistungsbeziehungen	0	0	0	0	0
07	Summe 5 und 6 Summe der ordentlichen und außerordentlichen Ein- und Auszahlungen nach Verrechnung der internen Leistungsbeziehungen	-3.550	-3.300	-3.300	-3.300	-3.300
16	Saldo 8 bis 15 Summe der Einzahlungen aus Investitionstätigkeit	0	0	0	0	0
23	Saldo 17 bis 22 Summe der Auszahlungen aus Investitionstätigkeit	0	0	0	0	0
24	Saldo 16 und 23 Saldo der Ein- und Auszahlungen aus Investitionstätigkeit	0	0	0	0	0
25	Summe 7 und 24 Finanzmittelüberschuss / Finanzmittelfehlbedarf des Teilhaushalts	-3.550	-3.300	-3.300	-3.300	-3.300

Teilfinanzplan 2020

5.7.5.0.0010

A. Zahlungsübersicht

Hauptproduktbereich	5	Gestaltung Umwelt
Produktbereich	5.7	Wirtschaft und Tourismus
Produktgruppe	5.7.5	Tourismus
Produkt	5.7.5.0	Tourismusförderung
Leistung	5.7.5.0.0010	Tourismusförderung

Ifd. Nr.	Einzahlungs- und Auszahlungsarten (gem. § 3 Abs. 1 GemHVO)	Ansatz	Ansatz	Planung	Planung	Planung
		2019	2020	2021	2022	2023
		in EUR				
		1	2	3	4	5
01	Saldo der laufenden Ein- und Auszahlungen aus Verwaltungstätigkeit	-18.020	-520	-520	-520	-520
02	Saldo der Zins- und sonstigen Finanzein- und -auszahlungen	0	0	0	0	0
03	Summe 1 und 2 Saldo der ordentlichen Ein- und Auszahlungen	-18.020	-520	-520	-520	-520
04	Saldo der außerordentlichen Ein- und Auszahlungen	0	0	0	0	0
05	Summe 3 und 4 Saldo der ordentlichen und außerordentlichen Ein- und Auszahlungen vor Verrechnung der internen Leistungsbeziehungen	-18.020	-520	-520	-520	-520
06	Saldo der internen Ein- und Auszahlungen aus internen Leistungsbeziehungen	0	0	0	0	0
07	Summe 5 und 6 Summe der ordentlichen und außerordentlichen Ein- und Auszahlungen nach Verrechnung der internen Leistungsbeziehungen	-18.020	-520	-520	-520	-520
16	Saldo 8 bis 15 Summe der Einzahlungen aus Investitionstätigkeit	0	0	0	0	0
23	Saldo 17 bis 22 Summe der Auszahlungen aus Investitionstätigkeit	0	0	0	0	0
24	Saldo 16 und 23 Saldo der Ein- und Auszahlungen aus Investitionstätigkeit	0	0	0	0	0
25	Summe 7 und 24 Finanzmittelüberschuss / Finanzmittelfehlbedarf des Teilhaushalts	-18.020	-520	-520	-520	-520

Teilfinanzplan 2020

6.1.1.0.0010

A. Zahlungsübersicht

Hauptproduktbereich	6	Zentrale Finanzleistungen
Produktbereich	6.1	Allgemeine Finanzwirtschaft
Produktgruppe	6.1.1	Steuern, allgemeine Zuweisungen, allgemeine Umlagen
Produkt	6.1.1.0	Steuern, allgemeine Zuweisungen, allgemeine Umlagen
Leistung	6.1.1.0.0010	Steuern, allgemeine Zuweisungen, allgemeine Umlagen

Ifd. Nr.	Einzahlungs- und Auszahlungsarten (gem. § 3 Abs. 1 GemHVO)	Ansatz	Ansatz	Planung	Planung	Planung
		2019	2020	2021	2022	2023
in EUR						
		1	2	3	4	5
01	Saldo der laufenden Ein- und Auszahlungen aus Verwaltungstätigkeit	626.800	762.561	795.050	831.050	893.550
02	Saldo der Zins- und sonstigen Finanzein- und -auszahlungen	250	250	250	250	250
03	Summe 1 und 2 Saldo der ordentlichen Ein- und Auszahlungen	627.050	762.811	795.300	831.300	893.800
04	Saldo der außerordentlichen Ein- und Auszahlungen	0	0	0	0	0
05	Summe 3 und 4 Saldo der ordentlichen und außerordentlichen Ein- und Auszahlungen vor Verrechnung der internen Leistungsbeziehungen	627.050	762.811	795.300	831.300	893.800
06	Saldo der internen Ein- und Auszahlungen aus internen Leistungsbeziehungen	0	0	0	0	0
07	Summe 5 und 6 Summe der ordentlichen und außerordentlichen Ein- und Auszahlungen nach Verrechnung der internen Leistungsbeziehungen	627.050	762.811	795.300	831.300	893.800
16	Saldo 8 bis 15 Summe der Einzahlungen aus Investitionstätigkeit	0	0	0	0	0
23	Saldo 17 bis 22 Summe der Auszahlungen aus Investitionstätigkeit	0	0	0	0	0
24	Saldo 16 und 23 Saldo der Ein- und Auszahlungen aus Investitionstätigkeit	0	0	0	0	0
25	Summe 7 und 24 Finanzmittelüberschuss / Finanzmittelfehlbedarf des Teilhaushalts	627.050	762.811	795.300	831.300	893.800

Teilfinanzplan 2020

6.1.2.0.0010

A. Zahlungsübersicht

Hauptproduktbereich	6	Zentrale Finanzleistungen
Produktbereich	6.1	Allgemeine Finanzwirtschaft
Produktgruppe	6.1.2	Sonstige allgemeine Finanzwirtschaft (soweit nicht einem anderen Produkt direkt zugeordnet)
Produkt	6.1.2.0	Sonstige allgemeine Finanzwirtschaft
Leistung	6.1.2.0.0010	Sonstige allgemeine Finanzwirtschaft

Ifd. Nr.	Einzahlungs- und Auszahlungsarten (gem. § 3 Abs. 1 GemHVO)	Ansatz	Ansatz	Planung	Planung	Planung
		2019	2020	2021	2022	2023
		in EUR				
		1	2	3	4	5
01	Saldo der laufenden Ein- und Auszahlungen aus Verwaltungstätigkeit	0	0	0	0	0
02	Saldo der Zins- und sonstigen Finanzein- und -auszahlungen	-47.200	-43.605	-39.830	-35.930	-31.885
03	Summe 1 und 2 Saldo der ordentlichen Ein- und Auszahlungen	-47.200	-43.605	-39.830	-35.930	-31.885
04	Saldo der außerordentlichen Ein- und Auszahlungen	0	0	0	0	0
05	Summe 3 und 4 Saldo der ordentlichen und außerordentlichen Ein- und Auszahlungen vor Verrechnung der internen Leistungsbeziehungen	-47.200	-43.605	-39.830	-35.930	-31.885
06	Saldo der internen Ein- und Auszahlungen aus internen Leistungsbeziehungen	0	0	0	0	0
07	Summe 5 und 6 Summe der ordentlichen und außerordentlichen Ein- und Auszahlungen nach Verrechnung der internen Leistungsbeziehungen	-47.200	-43.605	-39.830	-35.930	-31.885
16	Saldo 8 bis 15 Summe der Einzahlungen aus Investitionstätigkeit	0	0	0	0	0
23	Saldo 17 bis 22 Summe der Auszahlungen aus Investitionstätigkeit	0	0	0	0	0
24	Saldo 16 und 23 Saldo der Ein- und Auszahlungen aus Investitionstätigkeit	0	0	0	0	0
25	Summe 7 und 24 Finanzmittelüberschuss / Finanzmittelfehlbedarf des Teilhaushalts	-47.200	-43.605	-39.830	-35.930	-31.885

Investitionsübersicht 2020

1.1.1.0.1000

B. Planung einzelner Investitionsmaßnahmen

Hauptproduktbereich: 1 Zentrale Verwaltung
 Produktbereich: 1.1 Innere Verwaltung
 Produktgruppe: 1.1.1 Verwaltungssteuerung
 Produkt: 1.1.1.0 Verwaltungssteuerung
 Leistung: 1.1.1.0.1000 Verwaltungssteuerung

lfd. Nr.	Investitionsmaßnahmen oberhalb der festgesetzten Wertgrenze	bis einschließlich des Haushaltsvorjahres bereitgestellte Mittel	Ansatz 2020	Planung 2021	Planung 2022	Planung 2023	Planungsdaten der weiteren Haushaltsfolgejahre bis zum Abschluss der Maßnahme	Gesamt-ein-/auszahlungen über den Gesamtzeitraum der Maßnahme)
in EUR								

Maßnahme: 025
Sanierung Rathaus

08	Einzahlungen aus Investitionszuwendungen	0	90.000	0	0	0	0	0
16	Summe der Einzahlungen aus Investitionstätigkeit	0	90.000	0	0	0	0	0
18	Auszahlungen für Sachanlagen	0	150.000	0	0	0	0	0
23	Summe der Auszahlungen aus Investitionstätigkeit	0	150.000	0	0	0	0	0
24	Saldo der Ein- und Auszahlungen aus Investitionstätigkeit	0	-60.000	0	0	0	0	0

Investitionsübersicht 2020

1.1.4.2.0010

B. Planung einzelner Investitionsmaßnahmen

Hauptproduktbereich: 1 Zentrale Verwaltung
 Produktbereich: 1.1 Innere Verwaltung
 Produktgruppe: 1.1.4 Zentrale Dienste
 Produkt: 1.1.4.2 Liegenschaften
 Leistung: 1.1.4.2.0010 Liegenschaften

lfd. Nr.	Investitionsmaßnahmen oberhalb der festgesetzten Wertgrenze	bis einschließlich des Haushaltsvorjahres bereitgestellte Mittel	Ansatz 2020	Planung 2021	Planung 2022	Planung 2023	Planungsdaten der weiteren Haushaltsfolgejahre bis zum Abschluss der Maßnahme	Gesamt-ein-/auszahlungen über den Gesamtzeitraum der Maßnahme)
in EUR								

Maßnahme: 37.0000
Sachanlagevermögen

16	Summe der Einzahlungen aus Investitionstätigkeit	0	0	0	0	0	0	0
18	Auszahlungen für Sachanlagen	0	0	0	0	0	0	0
23	Summe der Auszahlungen aus Investitionstätigkeit	0	0	0	0	0	0	0
24	Saldo der Ein- und Auszahlungen aus Investitionstätigkeit	0	0	0	0	0	0	0

Investitionsübersicht 2020

5.4.1.0.0010

B. Planung einzelner Investitionsmaßnahmen

Hauptproduktbereich:	5	Gestaltung Umwelt
Produktbereich:	5.4	Verkehrsflächen und -anlagen, ÖPNV
Produktgruppe:	5.4.1	Gemeindestraßen
Produkt:	5.4.1.0	Gemeindestraßen
Leistung:	5.4.1.0.0010	Gemeindestraßen

Ifd. Nr.	Investitionsmaßnahmen oberhalb der festgesetzten Wertgrenze	bis einschließlich des Haushaltsvorjahres bereitgestellte Mittel	Ansatz 2020	Planung 2021	Planung 2022	Planung 2023	Planungsdaten der weiteren Haushaltsfolgejahre bis zum Abschluss der Maßnahme	Gesamt-ein-/auszahlungen über den Gesamtzeitraum der Maßnahme)

Maßnahme: 015
Erschließung Baugebiet "Über dem Goldborn"

09	Einzahlungen aus Beiträgen und ähnlichen Entgelten	0	250.000	250.000	250.000	0	0	0
16	Summe der Einzahlungen aus Investitionstätigkeit	0	250.000	250.000	250.000	0	0	0
23	Summe der Auszahlungen aus Investitionstätigkeit	0	0	0	0	0	0	0
24	Saldo der Ein- und Auszahlungen aus Investitionstätigkeit	0	250.000	250.000	250.000	0	0	0

Maßnahme: 022
Ausbau "In den Wingerten"

16	Summe der Einzahlungen aus Investitionstätigkeit	0	0	0	0	0	0	0
18	Auszahlungen für Sachanlagen	0	90.000	0	0	0	0	0
23	Summe der Auszahlungen aus Investitionstätigkeit	0	90.000	0	0	0	0	0
24	Saldo der Ein- und Auszahlungen aus Investitionstätigkeit	0	-90.000	0	0	0	0	0

Investitionsübersicht 2020

5.4.1.0.0010

B. Planung einzelner Investitionsmaßnahmen

Hauptproduktbereich:	5	Gestaltung Umwelt
Produktbereich:	5.4	Verkehrsflächen und -anlagen, ÖPNV
Produktgruppe:	5.4.1	Gemeindestraßen
Produkt:	5.4.1.0	Gemeindestraßen
Leistung:	5.4.1.0.0010	Gemeindestraßen

Ifd. Nr.	Investitionsmaßnahmen oberhalb der festgesetzten Wertgrenze	bis einschließlich des Haushaltsvorjahres bereitgestellte Mittel	Ansatz 2020	Planung 2021	Planung 2022	Planung 2023	Planungsdaten der weiteren Haushaltsfolgejahre bis zum Abschluss der Maßnahme	Gesamt-ein-/auszahlungen über den Gesamtzeitraum der Maßnahme)

Maßnahme: 37.0001
Ausbau Dahlstraße

08	Einzahlungen aus Investitionszuwendungen	0	104.600	0	0	0	0	0
16	Summe der Einzahlungen aus Investitionstätigkeit	0	104.600	0	0	0	0	0
18	Auszahlungen für Sachanlagen	0	286.300	0	0	0	0	0
23	Summe der Auszahlungen aus Investitionstätigkeit	0	286.300	0	0	0	0	0
24	Saldo der Ein- und Auszahlungen aus Investitionstätigkeit	0	-181.700	0	0	0	0	0

Maßnahme: 37.0002
Erschließung "Links des Netzbacher Wegs II"

16	Summe der Einzahlungen aus Investitionstätigkeit	0	0	0	0	0	0	0
18	Auszahlungen für Sachanlagen	0	0	0	0	0	0	0
23	Summe der Auszahlungen aus Investitionstätigkeit	0	0	0	0	0	0	0
24	Saldo der Ein- und Auszahlungen aus Investitionstätigkeit	0	0	0	0	0	0	0

Investitionsübersicht 2020

5.5.5.9.0010

B. Planung einzelner Investitionsmaßnahmen

Hauptproduktbereich:	5	Gestaltung Umwelt
Produktbereich:	5.5	Natur- und Landschaftspflege
Produktgruppe:	5.5.5	Land- und Forstwirtschaft, Weinbau
Produkt:	5.5.5.9	Feldwege, Landwirtschaftswege, Wirtschaftswege
Leistung:	5.5.5.9.0010	Feldwege, Landwirtschaftswege, Wirtschaftswege

lfd. Nr.	Investitionsmaßnahmen oberhalb der festgesetzten Wertgrenze	bis einschließlich des Haushaltsvorjahres bereitgestellte Mittel	Ansatz 2020	Planung 2021	Planung 2022	Planung 2023	Planungsdaten der weiteren Haushaltsfolgejahre bis zum Abschluss der Maßnahme	Gesamt-ein-/auszahlungen über den Gesamtzeitraum der Maßnahme)
in EUR								

Maßnahme: 024
Fußweg "Netto"

16	Summe der Einzahlungen aus Investitionstätigkeit	0	0	0	0	0	0	0
18	Auszahlungen für Sachanlagen	0	17.000	0	0	0	0	0
23	Summe der Auszahlungen aus Investitionstätigkeit	0	17.000	0	0	0	0	0
24	Saldo der Ein- und Auszahlungen aus Investitionstätigkeit	0	-17.000	0	0	0	0	0

Teilergebnisplan 2020

Teilhaushalt: nicht zugeordnet

Produktübersicht		Ergebnis	Ansatz	Ansatz	Planung	Planung	Planung
Produkt	Bezeichnung	2018	2019	2020	2021	2022	2023
in EUR							
3.6.6.0	Einrichtungen der Jugendarbeit	0,00	0	-500	-500	-500	-500
5.7.3.1	Kommunale allgemeine Einrichtungen und Unternehmen	0,00	0	-500	-500	-500	-500

Teilergebnisplan 2020

Teilhaushalt: 01

Teilhaushalt 1 - Zentrale Verwaltung

Produktübersicht		Ergebnis	Ansatz	Ansatz	Planung	Planung	Planung
Produkt	Bezeichnung	2018	2019	2020	2021	2022	2023
in EUR							
1.1.1.0	Verwaltungssteuerung	0,00	-110.660	-107.200	-106.900	-106.900	-101.900
1.1.1.3	Öffentlichkeitsarbeit	0,00	-3.300	-3.300	-3.300	-3.300	-3.300
1.1.1.4	Gremien	0,00	-500	-500	-500	-500	-500
1.1.4.2	Liegenschaften	0,00	3.400	5.180	6.670	6.670	6.960
1.1.4.3	Bauhof	0,00	-6.650	-34.160	-24.490	-24.490	-33.430
1.2.1.0	Statistik und Wahlen	0,00	-800	0	-800	0	0
2.7.2.0	Büchereien	0,00	-9.910	-10.300	-10.070	-10.070	-9.920
2.8.1.0	Heimat- und sonstige Kulturpflege	0,00	-8.830	-7.880	-7.880	-7.880	-7.880
2.8.1.3	Partnerschaften	0,00	-150	-150	-150	-150	-150
3.3.1.0	Förderung von Trägern der Wohlfahrtspflege	0,00	-1.500	-1.510	-1.510	-1.510	-1.510
3.6.5.0	Tageseinrichtungen für Kinder	0,00	-216.880	-206.150	-209.830	-209.920	-209.190
3.6.6.0	Einrichtungen der Jugendarbeit	0,00	-29.980	-30.150	-29.150	-29.030	-28.930
4.2.1.0	Förderung des Sports	0,00	-370	-370	-370	-370	-370
4.2.4.1	Kommunale Sportstätten und Bäder	0,00	-1.980	-2.335	-2.335	-2.335	-2.335
5.1.1.0	Räumliche Planungs- und Entwicklungsmaßnahmen	0,00	0	-12.500	0	0	0
5.2.1.0	Bau- und Grundstücksordnung	0,00	1.000	1.000	1.000	1.000	0
5.2.2.5	Grunderwerb zur Weiterveräußerung	0,00	72.000	72.000	72.000	72.000	25
5.4.1.0	Gemeindestraßen	0,00	-251.640	-231.775	-212.155	-210.995	-210.615
5.4.1.1	Gemeindestraßen	0,00	-620	-620	-620	-620	-620
5.4.1.5	Konzessionsabgaben	0,00	85.000	85.000	85.000	85.000	85.000
5.4.6.1	Kommunale Parkplätze und Parkbuchten	0,00	-3.640	-3.640	-3.640	-3.640	-3.640
5.4.7.0	ÖPNV	0,00	-20	-20	-20	-20	-20
5.5.1.0	Öffentliches Grün, Landschaftsbau	0,00	-24.380	-22.530	-22.530	-22.530	-22.530
5.5.2.1	Gewässerunterhaltung	0,00	-3.090	-3.090	-3.090	-3.090	-3.090
5.5.3.0	Friedhofs- und Bestattungswesen	0,00	-37.590	-33.465	-23.455	-23.695	-23.245
5.5.5.1	Kommunale Forstwirtschaft	0,00	15.919	-6.749	-6.309	-6.129	-6.129
5.5.5.9	Feldwege, Landwirtschaftswege, Wirtschaftswege	0,00	-2.180	-1.950	-1.950	-1.910	190
5.7.1.0	Wirtschaftsförderung	0,00	-100	-1.500	-1.500	-1.500	-1.500
5.7.3.1	Kommunale allgemeine Einrichtungen und Unternehmen	0,00	-72.470	-85.070	-66.530	-66.530	-63.330
5.7.5.0	Tourismusförderung	0,00	-18.020	-520	-520	-520	-520

Teilergebnisplan 2020

Teilhaushalt: 03

Teilhaushalt 3 - Zentrale Finanzen

Produktübersicht

Produkt	Bezeichnung	Ergebnis 2018	Ansatz 2019	Ansatz 2020	Planung 2021	Planung 2022	Planung 2023
in EUR							
6.1.1.0	Steuern, allgemeine Zuweisungen, allgemeine Umlagen	0,00	627.050	762.811	795.300	831.300	893.800
6.1.2.0	Sonstige allgemeine Finanzwirtschaft	0,00	-46.820	-43.225	-39.450	-35.550	-31.885

Teilfinanzplan 2020

A. Zahlungsübersicht

Teilhaushalt: nicht zugeordnet

Produktübersicht		Ansatz 2019	Ansatz 2020	Planung 2021	Planung 2022	Planung 2023
Produkt	Bezeichnung	in EUR				
1.1.1.0	Verwaltungssteuerung	0	-60.000	0	0	0
1.1.4.2	Liegenschaften	-335.000	0	0	0	0
3.6.6.0	Einrichtungen der Jugendarbeit	0	-500	-500	-500	-500
5.4.1.0	Gemeindestraßen	-450.000	-181.700	0	0	0
5.5.5.9	Feldwege, Landwirtschaftswege, Wirtschaftswege	0	-17.000	0	0	0
5.7.3.1	Kommunale allgemeine Einrichtungen und Unternehmen	0	-500	-500	-500	-500

Teilfinanzplan 2020

A. Zahlungsübersicht

Teilhaushalt: 01

Teilhaushalt 1 - Zentrale Verwaltung

Produktübersicht		Ansatz	Ansatz	Planung	Planung	Planung
Produkt	Bezeichnung	2019	2020	2021	2022	2023
in EUR						
1.1.1.0	Verwaltungssteuerung	-103.370	-97.830	-97.530	-97.530	-97.530
1.1.1.3	Öffentlichkeitsarbeit	-3.300	-3.300	-3.300	-3.300	-3.300
1.1.1.4	Gremien	-500	-500	-500	-500	-500
1.1.4.2	Liegenschaften	7.030	8.810	10.310	10.310	10.310
1.1.4.3	Bauhof	-3.500	-31.010	-22.010	-22.010	-32.010
1.2.1.0	Statistik und Wahlen	-800	0	-800	0	0
2.7.2.0	Büchereien	-12.350	-12.950	-12.950	-12.950	-12.950
2.8.1.0	Heimat- und sonstige Kulturpflege	-8.500	-7.550	-7.550	-7.550	-7.550
2.8.1.3	Partnerschaften	-150	-150	-150	-150	-150
3.3.1.0	Förderung von Trägern der Wohlfahrtspflege	-1.500	-1.510	-1.510	-1.510	-1.510
3.6.5.0	Tageseinrichtungen für Kinder	-184.610	-173.960	-177.960	-177.960	-177.960
3.6.6.0	Einrichtungen der Jugendarbeit	-34.250	-24.420	-23.420	-23.420	-23.420
4.2.4.1	Kommunale Sportstätten und Bäder	-1.980	-2.335	-2.335	-2.335	-2.335
5.1.1.0	Räumliche Planungs- und Entwicklungsmaßnahmen	0	-12.500	0	0	0
5.2.1.0	Bau- und Grundstücksordnung	1.000	1.000	1.000	1.000	0
5.2.2.5	Grunderwerb zur Weiterveräußerung	47.000	314.000	167.000	167.000	0
5.4.1.0	Gemeindestraßen	-20.500	176.375	284.775	284.775	34.775
5.4.1.5	Konzessionsabgaben	85.000	85.000	85.000	85.000	85.000
5.5.1.0	Öffentliches Grün, Landschaftsbau	-24.250	-22.400	-22.400	-22.400	-22.400
5.5.3.0	Friedhofs- und Bestattungswesen	-28.100	-23.155	-13.155	-13.155	-13.155
5.5.5.1	Kommunale Forstwirtschaft	17.259	-5.489	-5.489	-5.489	-5.489
5.5.5.9	Feldwege, Landwirtschaftswege, Wirtschaftswege	500	730	730	730	730
5.7.1.0	Wirtschaftsförderung	-100	-1.500	-1.500	-1.500	-1.500
5.7.3.1	Kommunale allgemeine Einrichtungen und Unternehmen	-40.350	-52.900	-36.900	-36.900	-36.900
5.7.5.0	Tourismusförderung	-18.020	-520	-520	-520	-520

Teilfinanzplan 2020

A. Zahlungsübersicht

Teilhaushalt: 03

Teilhaushalt 3 - Zentrale Finanzen

Produktübersicht		Ansatz	Ansatz	Planung	Planung	Planung
Produkt	Bezeichnung	2019	2020	2021	2022	2023
		in EUR				
6.1.1.0	Steuern, allgemeine Zuweisungen, allgemeine Umlagen	627.050	762.811	795.300	831.300	893.800
6.1.2.0	Sonstige allgemeine Finanzwirtschaft	-47.200	-43.605	-39.830	-35.930	-31.885

Jahresabschlussbilanz zum 31.Dezember 2018

Aktiva	31.12.2017	31.12.2018	Passiva	31.12.2017	31.12.2018
	EUR	EUR		EUR	EUR
1 Anlagevermögen	18.388.050,36	18.098.123,88	1 Eigenkapital	8.824.954,72	8.935.024,42
1.1 Immaterielle Vermögensgegenstände	221.854,00	208.380,00	1.1 Kapitalrücklage	9.827.711,39	8.824.954,72
1.1.1 Gewerbl. Schutzrechte und ähnliche Rechte und Werte sowie Lizenzen	1,00	1,00	1.2 Sonstige Rücklagen	0,00	0,00
1.1.2 Geleistete Zuwendungen mit Zweckbindung	0,00	0,00	1.3 Ergebnisvortrag	-733.950,50	0,00
1.1.3 Gezahlte Invest.zuschüsse als Nutzungsberechtigter	221.853,00	208.379,00	1.4 Jahresüberschuss/Jahresfehlbetrag	-268.806,17	110.069,70
1.1.4 Geschäfts- und Firmenwert	0,00	0,00	2 Sonderposten	6.538.978,64	6.377.107,09
1.1.5 Anzahlungen auf immaterielle Vermögensgegenstände	0,00	0,00	2.1 Sonderposten für Belastungen aus dem kommunalen Finanzausgleich	569.300,69	131.368,02
1.2 Sachanlagen	18.151.672,85	17.874.931,90	2.2 Sonderposten zum Anlagevermögen	5.765.564,31	6.045.391,35
1.2.1 Wald und Forsten	3.344.808,28	3.344.808,28	2.2.1 Sonderposten aus Zuwendungen	2.329.875,38	2.709.644,92
1.2.2 Sonstige unbebaute Grundstücke und grundstücksgleiche Rechte	804.184,39	792.853,79	2.2.2 Sonderposten aus Beiträgen und ähnlichen Entgelten	2.621.544,46	2.743.006,46
1.2.3 Bebaute Grundstücke und grundstücksgleiche Rechte	4.517.869,87	5.024.014,41	2.2.3 Sonderposten aus Anzahlungen für Anlagevermögen	814.144,47	592.739,97
1.2.4 Infrastrukturvermögen	6.802.567,23	6.575.626,22	2.3 Sonderposten für den Gebührenaussgleich	0,00	0,00
1.2.5 Bauten auf fremden Grund und Boden	0,00	0,00	2.4 Sonderposten mit Rücklageanteil	0,00	0,00
1.2.6 Kunstgegenstände, Denkmäler	648,00	634,00	2.5 Sonderposten aus Grabnutzungsentgelten	204.113,64	200.347,72
1.2.7 Maschinen, technische Anlagen, Fahrzeuge	20.499,00	14.030,00	2.6 Sonderposten aus Anzahlungen Grabnutzungsentgelten	0,00	0,00
1.2.8 Betriebs- und Geschäftsausstattung	114.944,00	148.247,00	2.7 Sonstige Sonderposten	0,00	0,00
1.2.9 Pflanzen und Tiere	2.956,00	2.423,00	3 Rückstellungen	116.848,00	128.142,00
1.2.10 Geleistete Anzahlungen, Anlagen im Bau	2.543.196,08	1.972.295,20	3.1 Rückstellungen für Pensionen und ähnliche Verpflichtungen	114.327,00	124.554,00
1.3 Finanzanlagen	14.523,51	14.811,98	3.2 Steuerrückstellungen	0,00	0,00
1.3.1 Anteile an verbundenen Unternehmen	0,00	0,00	3.3 Rückstellungen für latente Steuern	0,00	0,00
1.3.2 Ausleihungen an verbundene Unternehmen	0,00	0,00	3.4 Sonstige Rückstellungen	2.521,00	3.588,00
1.3.3 Beteiligungen	14.523,51	14.811,98	4 Verbindlichkeiten	3.441.018,18	3.688.510,33
1.3.4 Ausleihungen an Unternehmen, mit denen ein Beteiligungsverhältnis besteht	0,00	0,00	4.1 Anleihen	0,00	0,00
1.3.5 Sondervermögen, Zweckverbände, Anstalten des öffentlichen Rechts, rechtsfähige kommunale Stiftungen	0,00	0,00	4.2 Verbindlichkeiten aus Kreditaufnahmen	2.795.262,00	3.541.709,95
1.3.6 Ausleihungen an Zweckverbände, Anstalten des öffentlichen Rechts, rechtsfähige kommunale Stiftungen	0,00	0,00	4.2.1 Verbindlichkeiten aus Kreditaufnahmen für Investitionen	2.795.262,00	3.541.709,95
1.3.7 Sonstige Wertpapiere des Anlagevermögens	0,00	0,00	4.2.2 Verbindlichkeiten aus Kreditaufnahmen zur Liquiditätssicherung	0,00	0,00
1.3.8 Sonstige Ausleihungen	0,00	0,00	4.3 Verbindlichkeiten aus Vorgängen, die Kreditaufnahmen wirtschaftlich gleichkommen	0,00	0,00
2 Umlaufvermögen	533.325,85	1.030.495,97	4.4 Erhaltene Anzahlungen auf Bestellungen	0,00	0,00
2.1 Vorräte	336.281,00	557.091,93	4.5 Verbindlichkeiten aus Lieferungen und Leistungen	70.438,23	44.968,69
2.1.1 Roh-, Hilfs- und Betriebsstoffe	0,00	0,00	4.6 Verbindlichkeiten aus Transferleistungen	0,00	0,00
2.1.2 Unfertige Erzeugnisse, unfertige Leistungen	6.842,68	349.157,25	4.7 Verbindlichkeiten gegenüber verbundenen Unternehmen	0,00	0,00
2.1.3 Fertige Erzeugnisse, fertige Leistungen und Waren	329.438,32	207.934,68	4.8 Verbindlichkeiten gegenüber Unternehmen, mit denen ein Beteiligungsverhältnis besteht	0,00	0,00
2.1.4 Geleistete Anzahlungen auf Vorräte	0,00	0,00	4.9 Verbindlichkeiten gegenüber Sondervermögen, Zweckverbänden, Anstalten des öffentlichen Rechts, rechtsfähigen kommunalen Stiftungen	37.135,66	2.116,09
2.2 Forderungen und sonstige Vermögensgegenstände	188.826,47	463.038,93	4.10 Verbindlichkeiten gegenüber dem sonstigen öffentlichen Bereich	476.824,29	21.902,58
2.2.1 Öffentlich-rechtliche Forderungen, Forderungen aus Transferleistungen	134.128,43	111.362,86	4.11 Sonstige Verbindlichkeiten	61.358,00	77.813,02
2.2.2 Privatrechtliche Forderungen aus Lieferungen und Leistungen	1.293,56	924,05	5 Rechnungsabgrenzungsposten	1.860,74	2.120,74
2.2.3 Forderungen gegen verbundene Unternehmen	0,00	0,00			
2.2.4 Forderungen gegen Unternehmen, mit denen ein Beteiligungsverhältnis besteht	0,00	0,00			
2.2.5 Forderungen gegen Sondervermögen, Zweckverbände, Anstalten des öffentlichen Rechts, rechtsfähige kommunale Stiftungen	0,00	0,00			
2.2.6 Forderungen gegen den sonstigen öffentlichen Bereich	1.488,93	324.989,04			
2.2.7 Sonstige Vermögensgegenstände	51.915,55	25.762,98			
2.3 Wertpapiere des Umlaufvermögens					
2.4 Kassenbestand, Bundesbankguthaben, Guthaben bei der Europäischen Zentralbank, Guthaben bei Kreditinstituten und Schecks	8.218,38	10.365,11			
3 Ausgleichsposten latente Steuern					
4 Rechnungsabgrenzungsposten	2.284,07	2.284,73			
4.1 Disagio	0,00	0,00			
4.2 Sonstige Rechnungsabgrenzungsposten	2.284,07	2.284,73			
5 Nicht durch Eigenkapital gedeckter Fehlbetrag					
Summe Aktiva	18.923.660,28	19.130.904,58	Summe Passiva	18.923.660,28	19.130.904,58

I. Anlagen zum Haushaltsplan gem. § 1 GemHVO

1.1 Übersicht über die Entwicklung der Jahresergebnisse			
Lfd.-Nr.	Ergebnis (gem. § 2 Abs. 1 Nr. 31 GemHVO)	Jahr	Betrag in €
1	5. Haushaltsvorjahr (Rechnungsergebnis)	2015	-226.290,58 €
2	4. Haushaltsvorjahr (Rechnungsergebnis)	2016	285.382,40 €
3	3. Haushaltsvorjahr (Rechnungsergebnis)	2017	-268.806,17 €
4	2. Haushaltsvorjahr (Rechnungsergebnis)	2018	110.069,70 €
5	1. Haushaltsvorjahr (Ansatz des Haushaltsjahres)	2019	73.689,00 €
6	Jahresergebnis (Ansatz des Haushaltsjahres)	2020	64.332,00 €
7	Zwischensumme		38.376,35 €
8	1. Haushaltsfolgejahr (Planung)	2021	169.916,00 €
9	2. Haushaltsfolgejahr (Planung)	2022	211.786,00 €
10	3. Haushaltsfolgejahr (Planung)	2023	218.436,00 €
11	Summe		638.514,35 €

1.2 Übersicht über die Entwicklung der Finanzmittelüberschüsse und - fehlbeträge

Lfd.-Nr.	Ergebnis	Jahr	Saldo der ordentlichen und außer ordentlichen Ein- und Auszahlungen (gem. § 3 Abs. 1 Nr. 26 GemHVO) in €	./. Planmäßige Tilgung gem § 3 Abs. 1 Nr. 46 GemHVO) in €	./. Mindest- tilgung KEF-RP	= vorzutragende Beträge in €
	Aus den Haushaltsvorjahren vorzutragende Beträge, davon aus:					
1	5. Haushaltsvorjahr (festgestelltes Jahresergebnis)	2015	-23.633,71 €	1.198.927,37 €		-1.222.561,08 €
2	4. Haushaltsvorjahr (festgestelltes Jahresergebnis)	2016	431.584,43 €	158.111,78 €		273.472,65 €
3	3. Haushaltsvorjahr (festgestelltes Jahresergebnis)	2017	72.537,11 €	632.175,05 €		-559.637,94 €
4	2. Haushaltsvorjahr (festgestelltes Jahresergebnis)	2018	-201.806,45 €	355.666,74 €		-557.473,19 €
5	1. Haushaltsvorjahr (Ansatz Haushaltsvorjahr einschl. Nachträge)	2019	98.209,00 €	183.300,00 €		-85.091,00 €
6	Jahresergebnis (Ansatz des Haushaltsjahres)	2020	199.842,00 €	186.940,00 €		12.902,00 €
7	Vorzutragender Betrag					-2.138.388,56 €
8	geplanter Vortrag 1. Haushaltsfolgejahr (Planung)	2021	300.006,00 €	190.700,00 €		109.306,00 €
9	geplanter Vortrag 2. Haushaltsfolgejahr (Planung)	2022	340.706,00 €	194.600,00 €		146.106,00 €
10	geplanter Vortrag 3. Haushaltsfolgejahr (Planung)	2023	334.251,00 €	195.130,00 €		139.121,00 €
11	Summe					-1.743.855,56 €

1.3 Entwicklung der Investitionen und Investitionsförderungsmaßnahmen sowie die sich hieraus ergebenden Auswirkungen auf Ergebnis- und Finanzhaushalte der folgenden Haushaltsjahre

Lfd.-Nr.	Ergebnis	Jahr	Summe der Auszahlungen aus Investitionstätigkeiten (gem. § 3 Abs. 1 Nr. 42 GemHVO) in €	Abschreibungen (gem. § 2 Abs. 1 Nr. 14 GemHVO) in €	Auszahlungen zur Tilgung von Investitionskrediten (gem. § 3 Abs. 1 Nr. 46 GemHVO) in €
	Aus den Haushaltsvorjahren vorzutragende Beträge, davon aus:				
1	11. Haushaltsvorjahr (festgestelltes Jahresergebnis)	2009	820.042,22 €	364.975,88 €	227.024,37 €
2	10. Haushaltsvorjahr (festgestelltes Jahresergebnis)	2010	137.601,75 €	367.792,67 €	87.294,73 €
3	9. Haushaltsvorjahr (festgestelltes Jahresergebnis)	2011	197.491,15 €	372.505,48 €	235.297,06 €
4	8. Haushaltsvorjahr (festgestelltes Jahresergebnis)	2012	319.654,92 €	373.920,59 €	89.900,64 €
5	7. Haushaltsvorjahr (festgestelltes Jahresergebnis)	2013	749.761,77 €	363.171,41 €	116.242,05 €
6	6. Haushaltsvorjahr (festgestelltes Jahresergebnis)	2014	461.111,25 €	363.518,51 €	103.062,84 €
7	5. Haushaltsvorjahr (festgestelltes Jahresergebnis)	2015	764.068,15 €	379.302,07 €	1.198.827,37 €
8	4. Haushaltsvorjahr (festgestelltes Jahresergebnis)	2016	670.255,92 €	358.808,31 €	158.111,78 €
9	3. Haushaltsvorjahr (festgestelltes Jahresergebnis)	2017	1.925.073,85 €	359.251,73 €	632.175,05 €
10	2. Haushaltsvorjahr (Rechnungsergebnis)	2018	502.885,33 €	362.194,56 €	355.666,74 €
11	1. Haushaltsvorjahr (Ansatz Haushaltsvorjahr einschl. Nachträge)	2019	1.211.200,00 €	365.920,00 €	183.300,00 €
12	Jahresergebnis (Ansatz des Haushaltsjahres)	2020	549.500,00 €	352.300,00 €	186.940,00 €
13	Zwischensumme:		8.308.646,31 €	4.383.661,21 €	3.573.842,63 €
14	geplanter Vortrag 1. Haushaltsfolgejahr (Planung)	2021	6.200,00 €	332.330,00 €	190.700,00 €
15	geplanter Vortrag 2. Haushaltsfolgejahr (Planung)	2022	6.200,00 €	319.850,00 €	194.600,00 €
16	geplanter Vortrag 3. Haushaltsfolgejahr (Planung)	2023	6.200,00 €	306.250,00 €	195.130,00 €
17	Summe		8.327.246,31 €	5.342.091,21 €	4.154.272,63 €

1.4 Entwicklung der Investitionskredite, sowie Belastung des Haushaltes durch kreditähnliche Rechtsgeschäfte

OG Hahnstätten												
Lfd.-Nr.	Darlehensgeber	Zinssatz in %	Zinsbindung bis	Restschuld am 31.12.2017	Restschuld am 31.12.2018	Zinsen 2019	Tilgung 2019	Restschuld am 31.12.2019	Zinsen 2020	Tilgung 2020	Restschuld am 31.12.2020	
1	DZ HYP	5,79	30.05.2029	179.103,53 €	167.704,73 €	9.451,10 €	12.073,26 €	155.631,47 €	8.736,74 €	12.787,62 €	142.843,85 €	33/02
2	DZ HYP	3,97	30.12.2023	284.969,22 €	241.659,23 €	8.928,64 €	45.055,16 €	196.604,07 €	7.113,14 €	46.870,66 €	149.733,41 €	33/05
3	PSD Bank	1,776	20.06.2024	190.697,67 €	186.299,77 €	3.278,98 €	4.476,54 €	181.823,23 €	3.198,95 €	4.556,57 €	177.266,66 €	33/09
4	PSD Bank	0,88	30.03.2025	687.288,70 €	631.637,29 €	5.373,48 €	56.142,76 €	575.494,53 €	4.877,79 €	56.638,45 €	518.856,08 €	33/10
5	Naspa	0,65	30.07.2020	167.332,44 €	147.261,16 €	908,02 €	20.202,06 €	127.059,10 €	776,39 €	20.333,69 €	106.725,41 €	33/11
6	PSD Bank	0,53	30.09.2020	168.037,90 €	164.468,62 €	864,56 €	3.588,24 €	160.880,38 €	845,50 €	3.607,30 €	157.273,08 €	33/12
7	Naspa	0,995	30.12.2027	913.569,39 €	895.190,97 €	8.838,04 €	18.561,96 €	876.629,01 €	8.652,65 €	18.747,35 €	857.881,66 €	33/13
8	PSD Bank	1,027	30.09.2028	0,00 €	199.610,98 €	2.031,46 €	4.824,70 €	194.786,28 €	1.981,72 €	4.874,44 €	189.911,84 €	33/14
9	Naspa	0,84	30.09.2026	0,00 €	907.877,12 €	7.568,47 €	18.347,53 €	889.529,59 €	7.413,87 €	18.502,13 €	871.027,46 €	33/15
	Gesamtsumme			2.590.998,85 €	3.541.709,87 €	47.242,75 €	183.272,21 €	3.358.437,66 €	43.596,75 €	186.918,21 €	3.171.519,45 €	

1.5 Entwicklung der Kredite zur Liquiditätssicherung

Lfd.-Nr.	Ergebnis	Jahr	Einzahlungen aus der Aufnahme von Krediten zur Liquiditätssicherung (gem. § 3 Abs. 1 Satz 1 Nr. 48 GemHVO)	Auszahlungen zur Tilgung von Krediten zur Liquiditätssicherung (gem. § 3 Abs. 1 Satz 1 Nr. 49 GemHVO)	Saldo der Ein- u. Auszahlungen aus Krediten zur Liquiditätssicherung (gem. § 3 Abs. 1 Satz 1 Nr. 50 GemHVO)
	Aus den Haushaltsvorjahren vorzutragende Beträge, davon aus:				
1	11. Haushaltsvorjahr (festgestelltes Jahresergebnis)	2009	0,00 €	0,00 €	0,00 €
2	10. Haushaltsvorjahr (festgestelltes Jahresergebnis)	2010	0,00 €	0,00 €	0,00 €
3	9. Haushaltsvorjahr (festgestelltes Jahresergebnis)	2011	622.334,66 €	622.334,66 €	0,00 €
4	8. Haushaltsvorjahr (festgestelltes Jahresergebnis)	2012	2.530.387,28 €	2.530.387,28 €	0,00 €
5	7. Haushaltsvorjahr (festgestelltes Jahresergebnis)	2013	2.492.194,87 €	2.212.382,91 €	279.811,96 €
6	6. Haushaltsvorjahr (festgestelltes Jahresergebnis)	2014	2.314.897,66 €	2.355.266,38 €	-40.368,72 €
7	5. Haushaltsvorjahr (festgestelltes Jahresergebnis)	2015	0,00 €	0,00 €	0,00 €
8	4. Haushaltsvorjahr (festgestelltes Jahresergebnis)	2016	0,00 €	0,00 €	0,00 €
9	3. Haushaltsvorjahr (festgestelltes Jahresergebnis)	2017	4.494.841,03 €	4.068.910,72 €	425.930,31 €
10	2. Haushaltsvorjahr (festgestelltes Jahresergebnis)	2018	3.586.800,34 €	4.381.951,95 €	-795.151,61 €
11	1. Haushaltsvorjahr (Ansatz Haushaltsvorjahr einschl. Nachträge)	2019	183.300,00 €	0,00 €	183.300,00 €
12	Jahresergebnis (Ansatz des Haushaltsjahres)	2020	0,00 €	374.502,00 €	-374.502,00 €
13	geplanter Vortrag 1. Haushaltsfolgejahr (Planung)	2021	0,00 €	672.606,00 €	-672.606,00 €
14	geplanter Vortrag 2. Haushaltsfolgejahr (Planung)	2022	0,00 €	709.406,00 €	-709.406,00 €
15	geplanter Vortrag 3. Haushaltsfolgejahr (Planung)	2023	0,00 €	357.421,00 €	-357.421,00 €

1.6 Übersicht über die Entwicklung des Eigenkapitals

Lfd.-Nr.	Ergebnis (gem. § 2 Abs. 1 Nr. 31 GemHVO)	Betrag in €	Nachrichtlich: aufgelaufenes Eigenkapital
1	Eigenkapital aus Eröffnungsbilanz zum 01.01.2017		9.093.760,89 €
1	Festgestelltes Jahresergebnis zum 31.12.2017	-268.806,17 €	8.824.954,72 €
2	Festgestelltes Jahresergebnis zum 31.12.2018	110.069,70 €	8.935.024,42 €
3	+ Ansatz Jahresergebnis des Haushaltsvorjahres 2019	73.689,00 €	9.008.713,42 €
4	+ Ansatz Jahresergebnis Haushaltsjahr 2020	64.332,00 €	9.073.045,42 €
5	+ geplantes Jahresergebnis des Haushaltsfolgejahres 2021	169.916,00 €	9.242.961,42 €
6	+ geplantes Jahresergebnis des 2. Haushaltsfolgejahres 2022	211.786,00 €	9.454.747,42 €
7	+ geplantes Jahresergebnis des 3. Haushaltsfolgejahres 2023	218.436,00 €	9.673.183,42 €

1.8 Übersicht zur Beurteilung der dauernden Leistungsfähigkeit

Lfd.-Nr.	Einzahlungs- u. Auszahlungsarten	Ergebnisse des Haushaltsvorjahres	Ansätze des Haushaltsvorjahres einschl. Nachträge	Ansatz des Haushaltsjahres	Planungsdaten des ersten Haushaltsfolgejahres	Planungsdaten des zweiten Haushaltsfolgejahres	Planungsdaten des dritten Haushaltsfolgejahres
					Angaben in €		
1	Saldo der ordentlichen und außerordentlichen Ein- und Auszahlungen (§ 3 Abs. 1 Nr. 26 GemHVO)	-201.806,45 €	98.209,00 €	199.842,00 €	300.006,00 €	340.706,00 €	334.251,00 €
2	abzüglich Auszahlungen zur planmäßigen Tilgung von bereits genehmigten Investitionskrediten (§ 3 Abs. 1 Satz 1 Nr. 46 GemHVO)	355.666,74 €	183.300,00 €	186.940,00 €	190.700,00 €	194.600,00 €	195.130,00 €
3	abzüglich Mindesttilgung von Liquiditätskrediten im Rahmen der Teilnahme am kommunalen Entschuldungsfond (KEF-RP)	0,00 €	0,00 €	0,00 €	0,00 €	0,00 €	0,00 €
4	= "freie Finanzspitze"	-557.473,19 €	-85.091,00 €	12.902,00 €	109.306,00 €	146.106,00 €	139.121,00 €
5	abzüglich Auszahlungen zur planmäßigen Tilgung von geplanten, aber noch nicht genehmigten Investitionskrediten (§ 3 Abs. 1 Nr. 46 GemHVO)						
6	Verbleibende Finanzspitze	-557.473,19 €	-85.091,00 €	12.902,00 €	109.306,00 €	146.106,00 €	139.121,00 €

Endfällige Kredite
 Jahr - Betrag €
 Jahr - Betrag €

Stand der Kredite zur Liquiditätssicherung³
 Jahr - Betrag €

Übersicht über den voraussichtlichen Stand der Verbindlichkeiten zum Ende des Haushaltsjahres
(gem. § 1 Abs. 1 Nr. 5 GemHVO)

Lfd.-Nr.	Art (gem. § 47 Abs. 5 Nr. 4 GemHVO)	Voraussichtlicher Stand zu Beginn des Haushaltsjahres in €	Voraussichtlicher Stand zum Ende des Haushaltsjahres in €
1	Anleihen		
2	Verbindlichkeiten aus Kreditaufnahmen	3.358.437,66 €	3.171.519,45 €
	davon:		
3	Verbindlichkeiten aus Kreditaufnahmen für Investitionen	3.358.437,66 €	3.171.519,45 €
4	Verbindlichkeiten aus Kreditaufnahmen zur Liquiditätssicherung	0,00 €	0,00 €
5	Verbindlichkeiten aus Vorgängen, die Kreditaufnahmen wirtschaftlich gleichkommen		
6	Erhaltene Anzahlungen auf Bestellungen		
7	Verbindlichkeiten aus Lieferungen und Leistungen		
8	Verbindlichkeiten aus Transferleistungen		
9	Verbindlichkeiten gegenüber verbundenen Unternehmen		
10	Verbindlichkeiten gegenüber Unternehmen, mit denen ein Beteiligungsverhältnis besteht		
11	Verbindlichkeiten gegenüber Sondervermögen, Zweckverbänden, Anstalten des öffentlichen Rechts, rechtsfähigen kommunalen Stiftungen		
12	Verbindlichkeiten gegenüber dem sonstigen öffentlichen Bereich		
13	Sonstige Verbindlichkeiten	0,00 €	0,00 €
14	Summe der Verbindlichkeiten	3.358.437,66 €	3.171.519,45 €