

ORTSGEMEINDE BERNDROTH

Rhein-Lahn-Kreis

Verbandsgemeinde Aar-Einrich



Haushaltssatzung und Haushaltsplan

Haushaltsjahr 2022

Inhaltsverzeichnis

	1
Vorbericht	2-17
Haushaltssatzung	18-20
Übersicht über die Teilhaushalte und zugeordneten Produkte	21
Ergebnishaushalt	22-26
Finanzhaushalt	27-28
Teilergebnishaushalt	29-55
Teilfinanzhaushalt	56-81
Investitionsübersicht	82-89
Produktübersicht Teilergebnis- /Teilfinanzhaushalt	90-91
Bilanz, Stichtag 31.12.2020	92-95
 <u>Anlagen zum Haushaltsplan:</u>	
Übersicht über die Entwicklung der voraussichtlichen Jahresergebnisse	96
Übersicht über die voraussichtlichen Finanzmittelüberschüsse/ - fehlbeträge	97
Übersicht Entwicklung der Investitionen u. Investitionsförderungsmaßnahmen	98
Übersicht über die Entwicklung der Investitionskredite	99
Übersicht über die Entwicklung der Liquiditätskredite	100
Übersicht über die voraussichtliche Entwicklung des Eigenkapitals	101
Übersicht Veränderung des Sonderpostens für Belastungen aus kommunalem Finanzausgleich	102
Übersicht zur Beurteilung der dauernden Leistungsfähigkeit	103
Übersicht über die aus Verpflichtungsermächtigungen fälligen Auszahlungen	104
Übersicht über den Stand der Verbindlichkeiten	105

Vorbericht zum Haushaltsplan der OG Berndroth für das Haushaltsjahr 2022 gemäß § 6 GemHVO

1. Allgemeines

Gemäß § 6 Satz 1 der Gemeindehaushaltsverordnung (GemHVO) soll der Vorbericht einen Überblick über die Entwicklung der Haushaltswirtschaft im Haushaltsjahr unter Einbeziehung der beiden Haushaltsvorjahre geben. Dabei sind die durch den Haushalt gesetzten Rahmenbedingungen zu erläutern. Weiterhin soll der Vorbericht einen Ausblick auf die wesentlichen Veränderungen der Planung, der Entwicklung des Eigenkapitals sowie die Entwicklung der Investitions- und Liquiditätskredite geben.

Der Vorbericht ist wie folgt gegliedert:

1. Allgemeines
2. Gliederung des Haushaltsplanes
3. Rückblick
 - 3.1 Jahresergebnis 2020
 - 3.2 Haushaltsentwicklung 2021
4. Entwicklung der Haushaltswirtschaft in 2022
5. Erläuterungen zu den Erträgen
6. Erläuterungen zu den Aufwendungen
7. Erläuterungen Finanzhaushalt/Investitionen

2. Gliederung des Haushaltsplanes

Die Haushaltsführung für die Ortsgemeinde Berndroth erfolgt nach den Grundsätzen der kommunalen Doppik, einem Drei-Komponenten-System bestehend aus Bilanz, Ergebnis- und Finanzhaushalt.

Der Haushaltsplan besteht dabei aus den zwei Komponenten Ergebnis- und Finanzhaushalt.

Im Ergebnishaushalt sind alle Erträge und Aufwendungen, im Finanzhaushalt alle Ein- und Auszahlungen des Haushaltsjahres enthalten.

Grundlage des Haushaltsplanes bilden die Produkte, welche wiederum aus einer oder mehreren Leistungen bestehen können.

Der Haushaltsplan ist entsprechend der in der Verwaltung bestehenden Abteilungsstruktur organisatorisch in Teilhaushalte gegliedert.

Ferner werden in der Doppik nun auch neue Elemente wie Rückstellungen Sonderposten, Abschreibungen dargestellt um den Ressourcenverbrauch umfassend darstellen zu können.

Weiterhin sind zu jedem Produkt die verantwortlichen Personen sowie die Haushaltsziele aufgenommen und beschrieben.

Die Gliederung des Haushaltes stellt sich wie folgt dar:

Hauptproduktbereich 1	Zentrale Verwaltung
Hauptproduktbereich 2	Schulen und Kultur
Hauptproduktbereich 3	Soziales und Jugend
Hauptproduktbereich 4	Gesundheit und Sport
Hauptproduktbereich 5	Gestaltung Umwelt Bauen
Hauptproduktbereich 6	Zentrale Finanzleistungen

Jedem Hauptproduktbereich sind Teilergebnis- und Teilfinanzpläne zugeordnet die über die Produktebene, bis auf die Leistungsebene die einzelnen Bereiche konkretisieren und differenziert darstellen.

3. Rückblick

3.1 Jahresergebnis 2020

	Planansatz 2020	Rechnungsergebnis 2020
<u>Ergebnishaushalt / Ergebnisrechnung</u>		
Gesamtbetrag der Erträge	439.720,00	519.162,45
Gesamtbetrag der Aufwendungen	467.100,00	575.719,32
Jahresüberschuss / Jahresfehlbetrag	-27.380,00	-56.556,87
<u>Finanzhaushalt / Finanzrechnung</u>		
Ordentliche / außerordentliche Einzahlungen	407.140,00	445.721,43
Ordentliche / außerordentliche Auszahlungen	393.520,00	493.147,59
Saldo der ordentlichen/außerordentlichen Ein-/Auszahlungen	13.620,00	-47.426,16
abzgl. Tilgungsleistungen Investitionskredite	14.810,00	14.852,84
= Freie Finanzspitze der Ortsgemeinde Berndroth	-1.190,00	-62.279,00
Einzahlungen aus Investitionstätigkeit	46.000,00	65.649,77
Auszahlungen aus Investitionstätigkeit	38.400,00	21.641,14
Saldo der Ein-/Auszahlungen aus Investitionstätigkeit	7.600,00	44.008,63
Davon wurden aus liquiden Mitteln finanziert:	0,00	18.270,37
Darlehensaufnahme für Investitionen:	0,00	0,00
Veränderung der liquiden Mittel (Sparguthaben):	+6.410,00	-18.270,37
Gesamtbetrag der Ein- und Auszahlungen ausgeglichen:	453.140,00	529.641,57

Die Jahresrechnung sowie das Jahresergebnis 2020 wurden von der VG-Verwaltung erstellt, durch den gewählten Rechnungsprüfungsausschuss der Ortsgemeinde geprüft und vom Ortsgemeinderat festgestellt.

3.2 Haushaltsentwicklung 2021

Vorbemerkungen

In 2021 bleiben die Erträge aus nahezu allen Steuerarten auf Grund der Corona-Krise weit unter dem Vorjahresniveau. Lediglich die Gewerbesteuer wird nach derzeitigem Zahlenwerk um etwa 25 T€ ansteigen, die EK-Steueranteile werden um etwa 4.000 € ansteigen, was dazu führt, dass die Finanzsituation der Ortsgemeinde Berndroth bei den Steuererträgen etwas besser wird.

Die wesentlich niedrigere Steuerkraft im maßgeblichen Berechnungszeitraum führt dazu dass die Gemeinde wieder Erträge aus der Schlüsselzuweisung A generiert.

Die niedrigere Steuerkraft und die Schlüsselzuweisung bewirken letztlich auch eine Minderung der maßgeblichen Umlagegrundzahl, was für die Gemeinde zu niedrigeren Umlagezahlungen an VG und Kreis führt.

Der Finanzhaushalt weist eine Freie Finanzspitze aus. Ordentliche Tilgungsleistungen sind in Höhe von 15.020 € veranschlagt.

Ergebnishaushalt

Der Ergebnishaushalt schließt im Entwurf mit einem Jahresfehlbedarf von 20.380 €.
Die in dieses Ergebnis einfließenden Abschreibungen betragen 72.920 €.
Die gewählten Planansätze orientieren sich im Wesentlichen an den Vorjahreswerten.

Die Summe der laufenden Erträge (Nr. 10) wird mit 485,620 € festgesetzt, diese sind in erster Linie durch die Steuereinnahmen sowie die Schlüsselzuweisung A und privatrechtliche Entgelte geprägt.

Die Summe der laufenden Aufwendungen (Nr. 19) beträgt 499.400 € und wird geprägt von Energie-, Sach- und Personalkosten für die Unterhaltung der öffentlichen Einrichtungen sowie die Umlagezahlungen an Kreis und VG.

Finanzhaushalt

Der Finanzhaushalt weist einen Saldo der ordentlichen und außerordentlichen Einzahlungen und Auszahlungen in Höhe von + 16.110 € aus.

Demnach ist der Finanzhaushalt gem. § 18 I GemHVO ausgeglichen, da der Überschuss in Höhe von 16.110 €, die Höhe der ordentlichen Tilgungsleistungen von 15.020 € nach § 3 Abs. 1, Nr. 46 GemHVO deckt.

Der Saldo der Ein- und Auszahlungen aus Investitionstätigkeit (Nr. 43) beträgt - 25.000 €.

Die Finanzierung der Investitionen erfolgt aus dem geplanten Finanzmittelüberschuss im Haushaltsjahr.

Die geplanten Investitionen sind im Teilfinanzplan B (Planung einzelner Investitionsmaßnahmen) nach Maßnahmen dargestellt und spiegeln sich im Finanzhaushalt wieder.

Den v.g. Investitionen stehen in einzelnen Maßnahmen entsprechende Kostenerstattungen bzw. Landeszuschüsse gegenüber.

4. Entwicklung der Haushaltswirtschaft 2022

Vorbemerkungen

Im Haushaltsplan 2022 steigen die Erträge aus nahezu allen Steuerarten an, insbesondere die Gewerbesteuer, die auf Grund der Corona-Krise stark rückläufig war, allerdings in 2021 schon wieder angestiegen ist.

Dies führt dazu, dass die Finanzsituation der Ortsgemeinde Berndroth bei den Steuererträgen etwas besser wird.

Die wesentlich niedrigere Steuerkraft im maßgeblichen Berechnungszeitraum für die Umlageberechnungen führt dazu dass die Gemeinde wesentlich höhere Erträge aus der Schlüsselzuweisung A generiert.

Die sich erholende Steuerkraft und die Schlüsselzuweisung bewirken letztlich aber auch eine Erhöhung der maßgeblichen Umlagegrundzahl, was für die Gemeinde zu höheren Umlagezahlungen an VG und Kreis führt.

Der Finanzhaushalt weist eine Freie Finanzspitze aus. Ordentliche Tilgungsleistungen sind in Höhe von 15.350 € veranschlagt.

Ergebnishaushalt

Der Ergebnishaushalt schließt im Entwurf mit einem Jahresüberschuss von 650 €.

Die in dieses Ergebnis einfließenden Abschreibungen betragen 72.570 €.

Die gewählten Planansätze orientieren sich im Wesentlichen an den Vorjahreswerten.

Die Summe der laufenden Erträge (Pos. E8) wird mit 514.650 € festgesetzt, diese sind in erster Linie durch die Steuereinnahmen sowie die Schlüsselzuweisung A und privatrechtliche Entgelte geprägt.

Die Summe der laufenden Aufwendungen (Pos. E15) beträgt 509.230 € und wird geprägt von Energie-, Sach- und Personalkosten für die Unterhaltung der öffentlichen Einrichtungen sowie die Umlagezahlungen an Kreis und VG.

Finanzhaushalt

Der Finanzhaushalt weist einen Saldo der ordentlichen und außerordentlichen Einzahlungen und Auszahlungen in Höhe von + 40.880 € aus.

Demnach ist der Finanzhaushalt gem. § 18 I GemHVO ausgeglichen, da der Überschuss in Höhe von 40.880 €, die Höhe der ordentlichen Tilgungsleistungen von 15.350 € nach § 3 Abs. 1, Nr. 46 GemHVO deckt.

Der Saldo der Ein- und Auszahlungen aus Investitionstätigkeit (Nr. 43) beträgt - 40.000 €.

Die Finanzierung der Investitionen erfolgt aus dem geplanten Finanzmittelüberschuss im Haushaltsjahr sowie aus vorhandenen liquiden Mitteln.

Die geplanten Investitionen sind im Teilfinanzplan B (Planung einzelner Investitionsmaßnahmen) nach Maßnahmen dargestellt und spiegeln sich im Finanzhaushalt wieder.

Den v.g. Investitionen stehen in einzelnen Maßnahmen entsprechende Kostenerstattungen bzw. Landeszuschüsse gegenüber.

5. Erläuterungen zu den Erträgen

Pos. E1 – Steuern und ähnliche Abgaben (364.000 €)

	<u>2021</u>	<u>2022</u>
Grundsteuer A	3.500 €	4.000 €
Grundsteuer B	29.050 €	29.000 €
Gewerbesteuer	22.000 €	85.000 €
Gemeindeanteil Einkommensteuer	200.000 €	208.000 €
Gemeindeanteil Umsatzsteuer	8.150 €	11.000 €
Hundesteuer	3.800 €	4.500 €
Ausgleichsleistungen	22.150 €	22.500 €

	<u>2021</u>	<u>2022</u>
<u>Pos. E2 – Zuwendungen und allgemeine Umlagen (74.350 €)</u>		
Schlüsselzuweisungen A	27.770 €	64.000 €
Zuweisungen vom Land Gewerbesteuerkompensationszahlung	75.000 €	0 €
Zuweisungen vom Land Aufforstung	27.510 €	10.150 €
Zuweisungen vom sonst.öffentl. Bereich –Feldjagd Land-	200 €	200 €
<u>Pos. E4 – Öffentlich-rechtliche Leistungsentgelte (41.200 €)</u>		
<u>Verwaltungsgebühren</u>		
4310 Beglaubigungsgebühren	10 €	10 €
4312 Vorkaufsrechtbescheinigungen	300 €	300 €
4321 Benutzungsgebühren Friedhof und DGH	1.500 €	1.500 €
4322 Entgelte für das Bestattungswesen	1.000 €	1.000 €
4329 Benutzungsgebühren Windrad u. Stromgutschriften	810 €	4.750 €
4370 Erträge aus Sonderposten aus Beiträgen	35.880 €	32.940 €
4390 Erträge aus Auflösung Grabnutzungsentgelte	700 €	700 €
<u>Pos. E5 – Privatrechtliche Leistungsentgelte (22.900 €)</u>		
Erträge Holzverkauf	5.040 €	14.150 €
Mieten und Pachten (Kontoänderung siehe Pos.E7)	3.500 €	8.750 €
<u>Pos. E6 – Kostenerstattungen und Kostenumlagen (2.200 €)</u>		
4424 von Gemeinden -Altglascontainer u. Altkleidercontainer)	250 €	550 €
-Kostenerstattung Gewässer III. Ordnung	1.250 €	1.250 €
4429 von Sonstigen -Telefonkostenerstattung	500 €	400 €

	<u>2021</u>	<u>2022</u>
<u>Pos. E7 – Sonstige laufende Erträge (10.000 €)</u>		
Erträge aus Bauplatzveräußerung	0 €	0 €
Säumniszuschläge, Mahngebühren	500 €	1.000 €
Konzessionsabgaben	9.000 €	9.000 €
Jagd pachterträge (Kontoänderung siehe Pos. E5)	5.750 €	0 €
<u>Pos. E 8 – Summe der laufenden Erträge aus Verwaltungstätigkeit</u>	485.620 €	514.650 €

6. Erläuterungen zu den Aufwendungen

Pos. E9 – Personal- u. Versorgungsaufwendungen (20.300 €)

Aufwandsentschädigung Ortsbürgermeister	7.300 €	7.300 €
Beigeordnete i.V.	500 €	400 €
Rats- u. Ausschussmitglieder	500 €	500 €
Dienstbezüge Beschäftigte	8.050 €	7.400 €
Beiträge Sozialversicherung	2.500 €	2.430 €
Ehrensoldrückstellungen	0 €	1.000 €
Pauschalierte Lohnsteuer	1.500 €	1.270 €

	<u>2021</u>	<u>2022</u>
<u>Pos. E10 – Aufwendungen für Sach- und Dienstleistungen (72.670 €)</u>		
<u>1110 – Verwaltungssteuerung</u> Unterhaltung BGA	50 €	50 €
<u>1142 – Liegenschaften</u> Bewirtschaftungskosten Grundabgaben	750 €	750 €
<u>2810 – Heimat- u. Kulturpflege</u> Seniorenfeier	500 €	500 €
<u>3660 – Spielplätze</u> Unterhaltungsmaßnahmen	200 €	1.500 €
<u>42410 – Sportplatz</u> Unterhaltungsaufwand	1.750 €	1.000 €
<u>54100 – Straßen</u> Straßenbeleuchtung	8.500 €	9.000 €
Unterhaltungsmaßnahmen	1.000 €	1.500 €
Straßenoberflächenentwässerung	6.200 €	6.100 €
<u>5510 – Öffentliches Grün</u> Unterhaltungsmaßnahmen	4.000 €	1.500 €
<u>5521 - Gewässerunterhaltung</u> Unterhaltungsaufwand	1.250 €	2.000 €

	<u>2021</u>	<u>2022</u>
<u>5530 - Friedhof</u>		
Bewirtschaftungskosten	300 €	300 €
Unterhaltungsmaßnahmen	4.000 €	3.000 €
Unterhaltung BGA	50 €	50 €
<u>5551 – Kommunale Forstwirtschaft</u>		
Grundsteuer, LWK-Beitrag Wald	100 €	110 €
Beförderung und Waldarbeiter	3.040 €	3.400 €
Sachkosten Forst	500 €	500 €
Unternehmerdienstleistungen Forst	39.180 €	34.300 €
<u>5559 - Wirtschaftswege</u>		
Unterhaltungsaufwand	4.000 €	4.000 €
<u>5731 – DGH Berndroth</u>		
Bewirtschaftungskosten	7.750 €	8.000 €
Unterhaltungsmaßnahmen	2.600 €	4.000 €
Unterhaltung BGA	100 €	100 €

Pos. E11 – Abschreibungen (72.570 €)

Der Wertverzehr des Vermögens, wie Gebäude, Maschinen und technische Anlagen etc. ist als Aufwand in Form von Abschreibungen darzustellen. Hierbei sind die Anschaffungs- und Herstellungskosten um planmäßige Abschreibungen zu vermindern. Diese erfolgt grundsätzlich linear in gleichen Jahresraten. Zieht man die oben dargestellten Sonderposten ab, verbleibt eine Nettobelastung in Höhe von 39.630 €.

	<u>2021</u>	<u>2022</u>
<u>Pos. E12 – Zuwendungen, Umlagen und sonstige Transferaufwendungen (324.090 €)</u>		
Zuwendung an Gemeinden Jagdabrundung	260 €	260 €
Zuschüsse an Zweckverbände (KiGa)	26.000 €	24.500 €
Zuschüsse für lfd.Zwecke (Feuerwehr 150, First Responder 400, Sozialstation 200, Lebenshilfe 50)	800 €	780 €
Gewerbesteuerumlage	1.500 €	5.100 €
Fonds Deutsche Einheit	0 €	0 €
Kreisumlage	154.990 €	163.000 €
Verbandsgemeindeumlage	119.800 €	130.450 €

Pos. E14 – Sonstige laufende Aufwendungen (19.600 €)

Bei den sonstigen laufenden Aufwendungen handelt es sich um eine Sammelposition für Aufwendungen, die keiner speziellen Position zugeordnet werden können.

Aus- und Fortbildung, Fahrtkosten		
EDV-Kosten Homepage	150 €	150 €
Büromaterial, Fachliteratur	100 €	100 €
Bücher	500 €	500 €
Telefon, Internet	750 €	750 €
Versicherungsbeiträge Unfall- u. Haftpflichtvers.	1.200 €	1.200 €
Waldbrandversicherung	50 €	50 €
Verfügungsmittel	100 €	100 €
Ehrungen und Jubiläen	350 €	350 €
Sonstige Geschäftsaufwendungen (Straßenbeleuchtung, 800-Jahr-Feier, Beb.plankosten, BG-Beiträge Forst)	22.250 €	16.400 €

7.Finanzhaushalt

Der Finanzhaushalt gibt durch die zusammenfassende Darstellung aller geplanten Einzahlungen und Auszahlungen einen wichtigen Überblick über die Liquidität der Ortsgemeinde. Er wird in Zahlungen aus lfd. Verwaltungstätigkeit, Zins- und sonstige Finanzauszahlungen und Zahlungen aus Investitionstätigkeit aufgeteilt. Die Ein- und Auszahlungen aus lfd. Verwaltungstätigkeit wurden bereits im Ergebnishaushalt dargestellt, soweit sie Erträge bzw. Aufwendungen darstellen.

Folgende investive Ein- und Auszahlungen sind geplant:

	<u>Einzahlungen</u>	<u>Auszahlungen</u>
<u>1142 – Liegenschaften</u>		
Bauplatzverkauf		
Grunderwerb	0 €	10.000 €
<u>1143 – Bauhof</u>		
Bewegliches AV		500 €
<u>3660 – Spielplatz</u>		
Spielgeräte		5.000 €
<u>5410 – Gemeindestraßen</u>		
Erschließungskosten neues Baugebiet der OG Berndroth		15.000 €
<u>35</u> Bauliche Maßnahmen		5.000 €
<u>5559 – Wirtschaftswegebau</u>		
Eventualposition Baumaßnahmen		5.000 €

Der Saldo der ordentlichen Ein- Auszahlungen (Pos.F26) beträgt für 2022 insgesamt **+40.880 €**. Der Saldo der Ein- Auszahlungen aus Investitionstätigkeit (Pos. F43) beträgt **- 40.000 €**, somit ergibt sich ein Finanzmittelüberschuss (Pos. F44) von **+ 880 €**.

An ordentlichen Tilgungsleistungen (Pos. F46) sind im Plan 2022 insgesamt 15.350 € veranschlagt.

Dies führt somit zu einer Abnahme der vorhandenen liquiden Mittel (Pos. F51) in Höhe von **- 14.470 €**.

II. Statistische Angaben zur Ortsgemeinde Berndroth

Entwicklung der Wohnbevölkerung (Hauptwohnsitz zum 30.06. eines Jahres) der Ortsgemeinde Berndroth

Gemeinde:	Berndroth
1994	376
1995	376
1996	370
1197	373
1998	373
1999	390
2000	421
2001	422
2002	414
2003	418
2004	403
2005	417
2006	427
2007	432
2008	424
2009	422
2010	405
2011	400
2012	394
2013	402
2014	405
2015	398
2016	398
2017	386
2018	389
2019	376
2020	385
2021	405

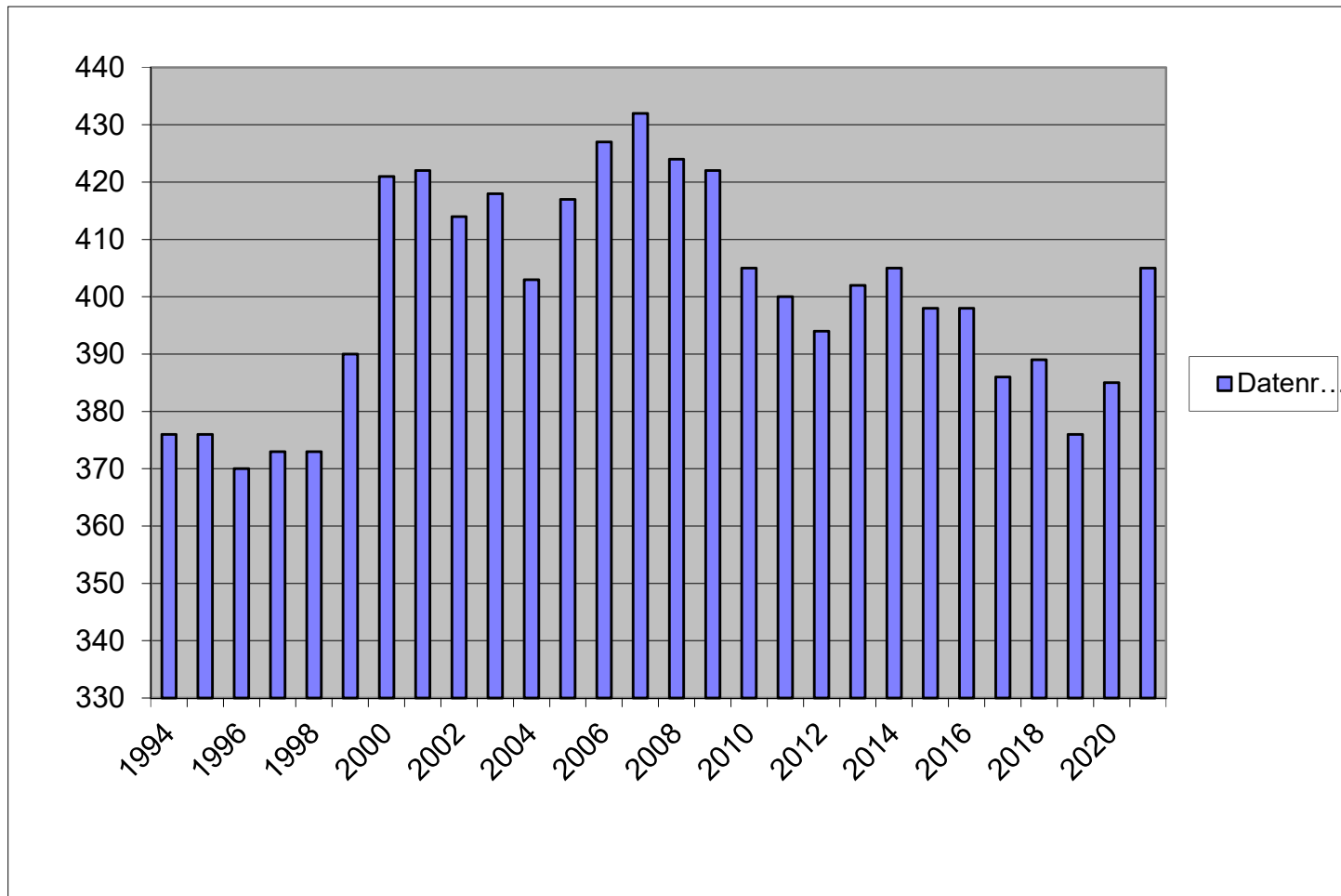

Nivellierte Steuerkraft pro Einwohner (ohne Schlüsselzuweisung) der OG Berndroth

	Berndroth		
	Steuerkraft- meßzahl	Einwohner zum 30.06. Vj.	Steuerkraft je Einwohner
Hhj. 2001	114.769€	421	272,61€
Hhj. 2002	112.538€	422	266,68€
Hhj. 2003	114.444€	414	276,43€
Hhj. 2004	135.078€	418	323,15€
Hhj. 2005	138.360€	403	343,33€
Hhj. 2006	137.174€	417	328,95€
Hhj. 2007	160.144€	427	375,04€
Hhj. 2008	176.507€	432	408,58€
Hhj. 2009	205.925€	424	485,67€
Hhj. 2010	192.492€	422	456,14€
Hhj. 2011	197.408€	405	487,43€
Hhj. 2012	208.291€	400	520,73€
Hhj. 2013	226.004€	394	573,61€
Hhj. 2014	223.673€	402	556,40€
Hhj. 2015	254.213€	405	627,69€
HHj. 2016	239.380€	398	601,46€
HHj. 2017	242.143€	398	608,40€
HHj. 2018	259.720€	386	672,85€
HHj. 2019	296.882€	389	763,19€
HHj. 2020	341.747€	376	908,90€
HHj. 2021	324.474€	385	842,79€
HHj. 2022	314.192€	405	775,78€

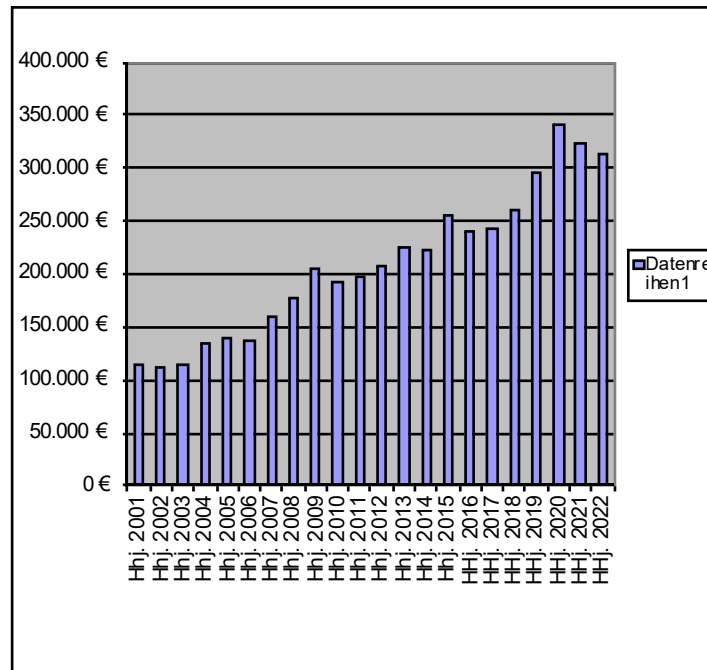

	SW	GemSTk.	Diff.
2019	834,98€	763,19€	71,79€
2020	878,20€	908,90€	-30,70€
2021	915,04€	842,79€	72,25€
2022	933,61€	775,78€	157,83€

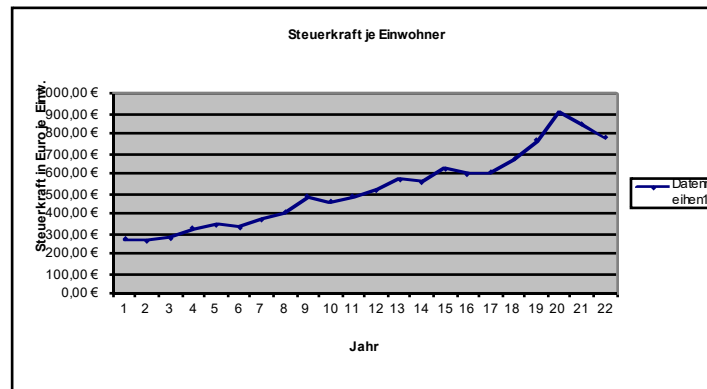

1	Einwohner Stand 30.06.2021	Steuerkraftzahlen			Anteil an der Einkommen- steuer	§ 21 LFAG Ausgleichs- leistungen	Gem.-Ant. Umsatz- steuer	Steuerkraft- meßzahl Summe (2-7)	Gewerbesteuer- kompensations- mittel	Steuerkraft- meßzahl Gesamt	Schlüssel- zuweisung 2022	Umlage- grundzahl 9+10	VG-Umlage gerundet 34,50%	Kreis-Umlage gerundet 43,00%
		Grundsteuer		Gewerbe- steuer										
		A	B											
2	3	4	5	6	7	8	9	10	11	12	12			
Name der Gemeinde	Steuerkraft vom 01.10.2020 bis 30.09.2021													
Allendorf	608	1.984	45.909	536.072	297.331	31.285	35.345	947.926	0	947.926	0	947.926	327.034	407.608
Berghausen	308	4.576	22.654	35.644	148.608	15.640	4.240	231.362	0	231.362	56.188	287.550	99.205	123.647
Berndroth	405	3.051	25.404	57.987	207.455	21.825	11.402	327.124	-12.932	314.192	63.921	378.113	130.449	162.589
Biebrich	319	1.799	18.467	41.201	142.569	15.013	4.428	223.477	0	223.477	74.346	297.823	102.749	128.064
Bremberg	273	4.773	25.300	6.925	112.202	11.794	2.252	163.246	2.004	165.250	89.625	254.875	87.932	109.596
Burgschwalbach	1.076	5.987	79.665	131.369	541.166	56.886	17.940	833.013	0	833.013	171.546	1.004.559	346.573	431.960
Dörsdorf	434	3.826	27.870	9.330	228.431	24.000	2.935	296.392	2.601	298.993	106.195	405.188	139.790	174.231
Ebertshausen	133	3.427	6.454	18.455	60.133	6.313	406	95.188	0	95.188	28.982	124.170	42.839	53.393
Eisighofen	252	3.631	18.079	15.722	149.384	15.681	4.000	206.497	6.574	213.071	22.198	235.269	81.168	101.166
Ergeshausen	138	1.640	9.242	216	59.747	6.305	407	77.557	2.775	80.332	48.505	128.837	44.449	55.400
Flacht	1.006	4.702	75.155	232.237	554.200	58.205	12.307	936.806	-2.675	934.131	5.080	939.211	324.028	403.861
Gutenacker	364	2.335	28.727	54.477	153.110	16.104	22.118	276.871	15.224	292.095	47.738	339.833	117.242	146.128
Hahnstätten	2.971	6.122	304.582	1.199.874	1.363.488	143.452	168.863	3.186.381	0	3.186.381	233.170	3.419.551	1.179.745	1.470.407
Herold	379	3.183	27.690	77.004	201.237	21.135	9.784	340.033	0	340.033	13.806	353.839	122.074	152.151
Kaltenholzhausen	572	4.773	45.785	170.046	316.127	33.215	19.698	589.644	0	589.644	0	589.644	203.427	253.547
Katzenelnbogen	2.208	6.729	267.819	723.134	994.809	104.486	241.777	2.338.754	-31.706	2.307.048	226.781	2.533.829	874.171	1.089.546
Klingelbach	755	3.338	57.740	35.652	382.235	40.188	14.928	534.081	1.348	535.429	169.444	704.873	243.181	303.095
Kördorf	551	6.600	35.537	73.234	225.741	23.753	17.146	382.011	-16.639	365.372	149.045	514.417	177.474	221.199
Lohrheim	596	4.083	43.470	139.832	255.232	26.845	10.374	479.836	0	479.836	76.597	556.433	191.969	239.266
Mittelfischbach	146	1.470	8.294	376.979	75.133	7.893	8.076	477.845	0	477.845	0	477.845	164.857	205.473
Mudershausen	432	2.890	25.943	56.889	204.767	21.481	4.991	316.961	-11.979	304.982	98.336	403.318	139.145	173.427
Netzbach	356	5.544	20.970	21.932	175.277	18.408	4.933	247.064	3.927	250.991	81.374	332.365	114.666	142.917
Niederneisen	1.483	7.819	106.304	96.857	689.438	72.529	20.308	993.255	6.908	1.000.163	384.378	1.384.541	477.667	595.353
Niedertiefenbach	183	1.643	11.139	26.716	88.449	9.283	378	137.608	0	137.608	33.241	170.849	58.943	73.465
Oberfischbach	165	2.119	7.531	11.619	80.532	8.478	712	110.991	2.249	113.240	40.806	154.046	53.146	66.240
Oberneisen	735	3.184	63.643	158.997	422.189	44.335	16.085	708.433	0	708.433	0	708.433	244.409	304.626
Reckenroth	219	1.493	22.393	3.784	117.404	12.360	2.852	160.286	4.670	164.956	39.505	204.461	70.539	87.918
Rettert	433	2.906	33.986	80.274	223.302	23.509	6.524	370.501	0	370.501	33.752	404.253	139.467	173.829
Roth	208	2.998	9.842	592	78.631	8.268	406	100.737	2.639	103.376	90.814	194.190	66.996	83.502
Schiesheim	250	1.219	38.338	141.996	119.624	12.572	25.010	338.759	0	338.759	0	338.759	116.872	145.666
Schönborn	734	5.252	49.271	87.140	394.008	41.319	21.494	598.484	3.152	601.636	83.631	685.267	236.417	294.665
Summe Ortsgem.	18.692	115.096	1.563.203	4.622.186	9.061.959	952.560	712.119	17.027.123	-21.860	17.005.263	2.469.004	19.474.267	6.718.623	8.373.935
VG Aar-Einrich	Schlüsselzuweisung B 2										2.417.106	2.417.106		1.039.356
GESAMT:	18.692	115.096	1.563.203	4.622.186	9.061.959	952.560	712.119	17.027.123	-21.860	17.005.263	4.886.110	21.891.373	6.718.623	9.413.291

H a u s h a l t s s a t z u n g der Ortsgemeinde Berndroth

für das Jahr 2022 vom _____

Der Ortsgemeinderat hat auf Grund der §§ 95 ff. der Gemeindeordnung Rheinland-Pfalz in der Fassung vom 31. Januar 1994 (GVBl. S. 153), zuletzt geändert durch Gesetz vom 02. März 2006 (GVBl. S. 57), folgende Haushaltssatzung beschlossen:

§ 1 Ergebnis- und Finanzhaushalt

Festgesetzt werden:

1. im Ergebnishaushalt

der Gesamtbetrag der Erträge auf	519.150,00 €
der Gesamtbetrag der Aufwendungen auf	518.500,00 €
Jahresüberschuß / Jahresfehlbetrag	650,00 €

2. Im Finanzhaushalt

die ordentlichen Einzahlungen auf	485.810,00 €
die ordentlichen Auszahlungen auf	444.930,00 €
Saldo der ordentlichen Ein- und Auszahlungen	40.880,00 €

die außerordentlichen Einzahlungen auf	0,00 €
die außerordentlichen Auszahlungen auf	0,00 €
Saldo der außerordentlichen Ein- und Auszahlungen	0,00 €

die Einzahlungen aus Investitionstätigkeit	500,00 €
die Auszahlungen aus Investitionstätigkeit	40.500,00 €
Saldo der Ein- und Auszahlungen aus Investitionstätigkeit	-40.000,00 €

die Einzahlungen aus Finanzierungstätigkeit	14.470,00 €
die Auszahlungen aus Finanzierungstätigkeit	15.350,00 €
Saldo der Ein- und Auszahlungen aus Finanzierungstätigkeit	-880,00 €

der Gesamtbetrag der Einzahlungen auf	500.780,00 €
der Gesamtbetrag der Auszahlungen auf	500.780,00 €
Veränderung des Finanzmittelbestandes im Haushaltsjahr	0,00 €

§ 2 - Gesamtbetrag der vorgesehenen Kredite

Es werden festgesetzt:

1. der Gesamtbetrag der Kredite zur Finanzierung von Investitionen und Investitionsförderungsmaßnahmen	0,00 €
--	--------

§ 3 - Gesamtbetrag der vorgesehenen Ermächtigungen

Es wird festgesetzt :

1. Der Gesamtbetrag der Verpflichtungsermächtigungen	0,00 €
--	--------

§ 4 - Steuersätze

Die Steuersätze für die Gemeindesteuern werden wie folgt festgesetzt:

1. Grundsteuer

a) für die land- und forstwirtschaftlichen Betriebe (Grundsteuer A)	324%
b) für Grundstücke (Grundsteuer B)	407%

2. Gewerbesteuer

400%

3. Die Hundesteuer beträgt für Hunde, die innerhalb des Gemeindegebietes gehalten werden:

	EURO (€)
für den ersten Hund	75,00 €
für den zweiten Hund	100,00 €
für jeden weiteren Hund	200,00 €
für den ersten gefährlichen Hund	450,00 €
für den zweiten gefährlichen Hund	750,00 €
für jeden weiteren gefährlichen Hund	2.000,00 €

§ 5 - Eigenkapital

Stand des Eigenkapitals zum 31.12. des Vorvorjahres	1.321.512
Voraussichtlicher Stand des Eigenkapitals zum 31.12. des Vorjahres	1.301.132
Voraussichtlicher Stand des Eigenkapitals zum 31.12. des Haushaltsjahres	1.301.782

§ 6 - Über- und außerplanmäßige Aufwendungen und Auszahlungen

Erhebliche über- und außerplanmäßige Aufwendungen oder Auszahlungen gemäß § 100 Abs. 1 Satz 2 GemO liegen vor, wenn im Einzelfall 1.000 € überschritten sind.

Berndroth, _____

-Siegel-

R. Mohr, Ortsbürgermeister

Hinweis:

Die vorstehende Haushaltssatzung für das Haushaltsjahr 2022 wird hiermit öffentlich bekannt gemacht. Die nach § 95 Absatz 4 GemO erforderliche Genehmigung der Aufsichtsbehörde zu den Festsetzungen in den §§ 2 und 3 der Haushaltssatzung wurde mit Schreiben vom _____ erteilt.

Der Haushaltsplan liegt zur Einsichtnahme vom _____ bis _____ während der allgemeinen Diensstunden im Rathaus der Verbandsgemeindeverwaltung Aar-Einrich am Verwaltungsstandort Katzenelnbogen, Burgstraße 1, 56368 Katzenelnbogen, Zimmer D12, öffentlich aus.

Nach § 24 Absatz 6 GemO gilt die Satzung, die unter Verletzung von Verfahrens- oder Formvorschriften der Gemeindeordnung zustande gekommen ist, ein Jahr nach der Bekanntmachung als von Anfang an gültig zustande gekommen. Dies gilt nicht wenn

1. die Bestimmung über die Öffentlichkeit der Sitzung, die Genehmigung, die Ausfertigung oder die Bekanntmachung der Satzung verletzt worden sind oder
2. vor Ablauf der in Satz 1 genannten Frist die Aufsichtsbehörde den Beschluss beanstandet oder jemand die Verletzung der Verfahrens- oder Formvorschriften gegenüber der Verbandsgemeindeverwaltung Aar-Einrich unter Bezeichnung des Sachverhalts, der die Verletzung begründen soll, geltend gemacht hat.

Hat jemand eine Verletzung nach Satz 2 Nr. 2 geltend gemacht, so kann auch nach Ablauf der in Satz 1 genannten Frist jedermann diese Verletzung geltend machen.

Katzenelnbogen, den _____

Verbandsgemeindeverwaltung Aar-Einrich
56368 Katzenelnbogen

Übersicht über die Teilhaushalte und die zugeordneten Produkte

Teilhaushalt	Produkte/ Leistungen	Bezeichnung
	1110	Verwaltungssteuerung
Teilhaushalt 1	1113	Öffentlichkeitsarbeit
	1114	Gremien
	1142	Liegenschaften
	1143	Bauhof
	1146	Versicherungen
	1210	Statistik und Wahlen
Teilhaushalt 2	2810	Heimat- und sonstige Kulturpflege
Teilhaushalt 3	3310	Förderung von Trägern der Wohlfahrtspflege
	3660	Einrichtungen der Jugendarbeit
Teilhaushalt 4	4210	Förderung des Sports
	4241	Kommunale Sportstätten
Teilhaushalt 5	5110	Räumliche Planungs- und Entwicklungsmaßnahmen
	5312	Stromnetz VG Katzenelnbogen
	5410	Gemeindestraßen
	5415	Konzessionsabgaben
	5510	Öffentliches Grün, Landschaftsbau
	5521	Gewässerunterhaltung
	5530	Friedhofs- und Bestattungswesen
	5551	Kommunale Forstwirtschaft
	5559	Feld-, Landwirtschafts-, Wirtschaftswege
	5711	Kommunale Wirtschaftsförderung -DSL-
	5731	Dorfgemeinschaftshaus
	5750	Tourismusförderung
Teilhaushalt 6	6110	Steuern, allgemeine Zuweisungen und Umlagen
	6120	Sonstige Allgemeine Finanzwirtschaft



Ergebnishaushalt 2022

lfd. Nr.	Ertrags- und Aufwandsarten	Ergebnis 2020	Ansatz 2021	Ansatz 2022	Planung 2023	Planung 2024	Planung 2025
in EUR							
Entstehung des Jahresergebnisses aus ordentlicher und außerordentlicher Tätigkeit							
E1	+ Steuern und ähnliche Abgaben	233.498,50	288.650	364.000	376.300	395.150	414.900
E2	+ Zuwendungen, allgemeine Umlagen und sonstige Transfererträge	103.529,40	130.480	74.350	65.200	67.200	69.200
E4	+ Öffentlich-rechtliche Leistungsentgelte	35.025,25	40.200	41.200	39.200	39.200	39.120
E5	+ Privatrechtliche Leistungsentgelte	82.100,69	8.540	22.900	28.750	28.750	28.750
E6	+ Kostenerstattungen und Kostenumlagen	2.206,94	2.000	2.200	1.900	2.000	2.200
E7	+ Sonstige laufende Erträge	62.347,50	15.750	10.000	9.700	10.000	10.500
E8	Summe der laufenden Erträge aus Verwaltungstätigkeit	518.708,28	485.620	514.650	521.050	542.300	564.670
E9	- Personal- und Versorgungsaufwendungen	20.149,14	20.350	20.300	20.410	20.580	20.580
E10	- Aufwendungen für Sach- und Dienstleistungen	171.417,45	77.330	72.670	53.020	53.920	53.920
E11	- Abschreibungen	73.494,92	72.920	72.570	72.620	72.620	72.620
E12	- Zuwendungen, Umlagen und sonstige Transferaufwendungen	280.511,03	303.350	324.090	326.540	330.040	332.540
E14	- Sonstige laufende Aufwendungen	20.253,31	25.450	19.600	14.050	14.550	14.350
E15	Summe der laufenden Aufwendungen aus Verwaltungstätigkeit	565.825,85	499.400	509.230	486.640	491.710	494.010
E16	Laufendes Ergebnis aus Verwaltungstätigkeit	-47.117,57	-13.780	5.420	34.410	50.590	70.660
E17	+ Zinserträge und sonstige Finanzerträge	454,17	3.000	4.500	4.000	4.000	4.000
E18	- Zinsaufwendungen und sonstige Finanzaufwendungen	9.718,54	9.600	9.270	8.980	8.330	8.090
E19	Saldo der Zins- und sonstigen Finanzerträge und -aufwendungen	-9.264,37	-6.600	-4.770	-4.980	-4.330	-4.090
E20	Ordentliches Ergebnis	-56.381,94	-20.380	650	29.430	46.260	66.570
E21	Außerordentliches Ergebnis	0,00	0	0	0	0	0
E22	Saldo aus internen Leistungsbeziehungen	0,00	0	0	0	0	0
E23	Jahresergebnis (Jahresüberschuss/Jahresfehlbetrag)	-56.381,94	-20.380	650	29.430	46.260	66.570



Ergebnishaushalt 2022

lfd. Nr.	Ertrags- und Aufwandsarten	Ergebnis 2020	Ansatz 2021	Ansatz 2022	Planung 2023	Planung 2024	Planung 2025
in EUR							
Entstehung des Jahresergebnisses aus ordentlicher und außerordentlicher Tätigkeit							
E1	+ Steuern und ähnliche Abgaben	233.498,50	288.650	364.000	376.300	395.150	414.900
40110000	Grundsteuer A	3.270,60	3.500	4.000	3.500	3.600	3.600
40120000	Grundsteuer B	26.066,46	29.050	29.000	30.000	31.000	32.000
40131000	Gewerbesteuerzahlungen laufendes Jahr	-29.825,96	22.000	85.000	86.000	90.000	95.000
40210000	Gemeindeanteil an der Einkommensteuer	200.958,79	200.000	208.000	218.000	231.000	244.000
40220000	Gemeindeanteil an der Umsatzsteuer	8.376,83	8.150	11.000	10.900	11.100	11.300
40330000	Hundesteuer	3.724,58	3.800	4.500	4.600	4.650	4.600
40521000	Familienleistungsausgleich	20.927,20	22.150	22.500	23.300	23.800	24.400
E2	+ Zuwendungen, allgemeine Umlagen und sonstige Transfererträge	103.529,40	130.480	74.350	65.200	67.200	69.200
41111000	Schlüsselzuweisung A	0,00	27.770	64.000	65.000	67.000	69.000
41320000	Sonstige allgemeine Zuweisungen / vom Land	85.457,00	75.000	0	0	0	0
41442000	Zuweisungen und Zuschüsse für laufende Zwecke / vom öffentlichen Bereich / vom Land	17.881,00	27.510	10.150	0	0	0
41490000	Zuweisungen und Zuschüsse für laufende Zwecke / von Sonstigen	191,40	200	200	200	200	200
E4	+ Öffentlich-rechtliche Leistungsentgelte	35.025,25	40.200	41.200	39.200	39.200	39.120
43100000	Verwaltungsgebühren Bau- und Grundstücksordnung	0,00	10	10	10	10	10
43120000	Gebühren für die Erteilung von Bescheiden (u.a. Genehmigungen, Ablehnungen, Untersagungen)	620,00	300	300	300	300	300
43210000	Entgelte für die Benutzung von öffentlichen Einrichtungen und für wirtschaftliche Dienstleistungen	255,65	1.500	1.500	1.500	1.500	1.500
43224000	Entgelte / für das Bestattungswesen	500,00	1.000	1.000	1.000	1.000	1.000
43290000	Sonstige / Vermischte Einnahmen	750,00	810	4.750	2.750	2.750	2.750
43700000	Erträge aus der Auflösung von Sonderposten für Beiträge und ähnliche Entgelte	32.156,16	35.880	32.940	32.940	32.940	32.860
43900000	Erträge aus der Auflösung von Sonderposten für Grabnutzungsentgelte	743,44	700	700	700	700	700
E5	+ Privatrechtliche Leistungsentgelte	82.100,69	8.540	22.900	28.750	28.750	28.750
44110000	Erträge aus Verkäufen von Vorräten	78.656,25	5.040	14.150	20.000	20.000	20.000
44120000	Mieten und Pachten	3.444,44	3.500	8.750	8.750	8.750	8.750
E6	+ Kostenerstattungen und Kostenumlagen	2.206,94	2.000	2.200	1.900	2.000	2.200
44243000	Kostenerstattungen und Kostenumlagen / vom öffentlichen Bereich / von Gemeinden und Gemeindeverbänden	1.702,72	1.500	1.800	1.500	1.600	1.800
44290000	Kostenerstattungen und Kostenumlagen / von Sonstigen	504,22	500	400	400	400	400
E7	+ Sonstige laufende Erträge	62.347,50	15.750	10.000	9.700	10.000	10.500
46112000	Erträge aus der Veräußerung von Grundstücken und Gebäuden	32.217,82	0	0	0	0	0
46220000	Säumniszuschläge, Mahngebühren, Zustellungsgebühren und u.a.	0,00	1.000	1.000	500	500	500
46250000	Konzessionsabgaben	8.630,72	9.000	9.000	9.200	9.500	10.000
46280000	Jagdpterträge, Pferchgelder, Weidegelder, Fischereipacht, soweit nicht zweckgebunden	5.706,96	5.750	0	0	0	0



Ergebnishaushalt 2022

lfd. Nr.	Ertrags- und Aufwandsarten	Ergebnis	Ansatz	Ansatz	Planung	Planung	Planung
		2020	2021	2022	2023	2024	2025
in EUR							
46614000	Erträge aus der Auflösung von Rückstellungen	15.792,00	0	0	0	0	0
E8	Summe der laufenden Erträge aus Verwaltungstätigkeit	518.708,28	485.620	514.650	521.050	542.300	564.670
E9	- Personal- und Versorgungsaufwendungen	20.149,14	20.350	20.300	20.410	20.580	20.580
50110000	Bürgermeister	7.224,00	7.300	7.300	7.300	7.400	7.400
50120000	Beigeordnete	0,00	500	400	400	400	400
50140000	Rats- und Ausschussmitglieder	36,62	500	500	500	500	500
50220000	Dienstbezüge und dergleichen / Arbeitnehmer	9.048,28	8.050	7.400	7.500	7.500	7.500
50420000	Beiträge zur gesetzlichen Sozialversicherung / Arbeitnehmer	2.575,59	2.500	2.430	2.430	2.480	2.480
50791000	Ehrensoldrückstellungen	0,00	0	1.000	1.000	1.000	1.000
50900000	Pauschalierte Lohnsteuer (auch Zahlungen über Knappschaft)	1.264,65	1.500	1.270	1.280	1.300	1.300
E10	- Aufwendungen für Sach- und Dienstleistungen	171.417,45	77.330	72.670	53.020	53.920	53.920
52311000	Unterhaltung der Grundstücke, Außenanlagen, Gebäude und Gebäudeeinrichtungen / Grundstücke	48,05	200	1.500	1.000	500	500
52313000	Gebäude einschließlich der Bestandteile, die dem Gebäude zuzurechnen sind	54.556,62	13.600	11.500	11.450	12.250	12.250
52321000	Bewirtschaftung der Grundstücke, Außenanlagen, Gebäude und Gebäudeeinrichtungen / Grundstücke	8.943,15	8.900	9.160	9.160	10.160	10.160
52338000	Straßen, Wege, Plätze und Verkehrslenkungsanlagen	8.721,09	5.000	5.500	5.500	5.000	5.000
52351000	Wartungs- und Instandsetzungskosten	9,81	10	10	10	10	10
52370000	Unterhaltung der Geräte und Werkzeuge	0,00	200	200	200	200	200
52490000	Sonstige Aufwendungen für Sachleistungen	0,00	500	500	500	500	500
52531000	Kostenerstattungen / an Sondervermögen / an Eigenbetriebe	6.149,50	6.200	6.100	6.300	6.300	6.300
52543000	Kostenerstattungen / an den öffentlichen Bereich / an die EU / an Gemeinden und Gemeindeverbände	3.359,69	3.040	3.400	3.400	3.500	3.500
52910000	Sonstige Aufwendungen für Sach- und Dienstleistungen / sonstige Aufwendungen für Sachleistungen	240,69	500	500	500	500	500
52920000	Sonstige Aufwendungen für Sach- und Dienstleistungen / sonstige Aufwendungen für Dienstleistungen	89.388,85	39.180	34.300	15.000	15.000	15.000
E11	- Abschreibungen	73.494,92	72.920	72.570	72.620	72.620	72.620
53210000	Abschreibungen auf immaterielle Vermögensgegenstände / gewerbliche Schutzrechte und ähnliche Rechte und Werte sowie Lizenzen an solchen Rechten und Werten	1.404,87	0	1.410	1.410	1.410	1.410
53300000	Abschreibungen auf unbebaute Grundstücke und grundstücksgleiche Rechte	1.414,96	1.900	640	650	650	650
53490000	Abschreibungen auf bebaute Grundstücke und grundstücksgleiche Rechte / mit sonstigen Gebäuden	8.398,90	8.490	8.430	8.440	8.440	8.440
53580000	Straßen, Wege, Plätze und Verkehrslenkungsanlagen	56.411,07	56.650	56.220	56.250	56.250	56.250
53590000	Abschreibungen auf das Infrastrukturvermögen (einschließlich Grundstücke und grundstücksgleiche Rechte) / sonstige Bauten des Infrastrukturvermögens	5.804,99	5.800	5.810	5.810	5.810	5.810
53850000	Betriebs- und Geschäftsausstattung	60,13	80	60	60	60	60
E12	- Zuwendungen, Umlagen und sonstige Transferaufwendungen	280.511,03	303.350	324.090	326.540	330.040	332.540



Ergebnishaushalt 2022

lfd. Nr.	Ertrags- und Aufwandsarten	Ergebnis	Ansatz	Ansatz	Planung	Planung	Planung
		2020	2021	2022	2023	2024	2025
in EUR							
54143000	Zuweisungen und Zuschüsse für laufende Zwecke / an den öffentlichen Bereich / an die EU / an Gemeinden und Gemeindeverbände	252,84	260	260	260	260	260
54144000	Zuweisungen und Zuschüsse für laufende Zwecke / an den öffentlichen Bereich / an Zweckverbände	0,00	26.000	24.500	25.000	26.000	26.500
54190000	Zuweisungen und Zuschüsse für laufende Zwecke / an Sonstige	760,27	800	780	780	780	780
54310000	Gewerbesteuerumlage	-2.443,08	1.500	5.100	5.500	6.000	6.000
54421000	Allgemeine Umlagen an Gemeindeverbände / Landkreise	150.368,00	154.990	163.000	165.000	166.000	167.000
54423000	Allgemeine Umlagen an Gemeindeverbände / Verbandsgemeinden	131.573,00	119.800	130.450	130.000	131.000	132.000
E14	- Sonstige laufende Aufwendungen	20.253,31	25.450	19.600	14.050	14.550	14.350
56241000	Datenverarbeitung / laufende Lizenzaufwendungen	140,88	150	150	150	150	150
56310000	Büromaterial	41,54	100	100	100	100	100
56321000	Bücher	474,62	500	500	500	500	500
56341000	Fernmeldegebühren	698,65	750	750	750	750	750
56410000	Versicherungsbeiträge	1.132,95	1.200	1.200	1.200	1.200	1.200
56419000	Sonstige Versicherungen	43,33	50	50	50	50	50
56512000	Sachanlagen	3.607,58	0	0	0	0	0
56920000	Verfüungsmittel	83,26	100	100	100	100	100
56930000	Repräsentationen	396,18	350	350	300	300	300
56990000	Sonstige laufende Aufwendungen / sonstige laufende Aufwendungen der Verwaltungstätigkeit / Sonstige	13.634,32	22.250	16.400	10.900	11.400	11.200
E15	Summe der laufenden Aufwendungen aus Verwaltungstätigkeit	565.825,85	499.400	509.230	486.640	491.710	494.010
E16	Laufendes Ergebnis aus Verwaltungstätigkeit	-47.117,57	-13.780	5.420	34.410	50.590	70.660
E17	+ Zinserträge und sonstige Finanzerträge	454,17	3.000	4.500	4.000	4.000	4.000
47143000	Zinserträge für Kredite / vom öffentlichen Bereich / von der EU / von Gemeinden und Gemeindeverbänden	0,00	500	500	500	500	500
47600000	Erträge aus Sondervermögen, Zweckverbänden und Anstalten des öffentlichen Rechts	0,00	1.500	3.000	3.000	3.000	3.000
47920000	Vollverzinsung aus Gewerbesteuer (§ 233a AO)	454,00	1.000	1.000	500	500	500
47990000	Sonstige Zinsen und ähnliche Erträge / Sonstige	0,17	0	0	0	0	0
E18	- Zinsaufwendungen und sonstige Finanzaufwendungen	9.718,54	9.600	9.270	8.980	8.330	8.090
57511000	Zinsaufwendungen und sonstige Finanzaufwendungen / an den inländischen Geldmarkt / an inländische Kreditinstitute / an Banken	4.802,86	4.710	4.540	4.410	4.280	4.150
57512000	Zinsaufwendungen und sonstige Finanzaufwendungen / an den inländischen Geldmarkt / an inländische Kreditinstitute / an Sparkassen	4.384,30	4.290	4.170	4.060	3.950	3.840
57519000	Zinsaufwendungen und sonstige Finanzaufwendungen / an den inländischen Geldmarkt / an inländische Kreditinstitute / an sonstige inländische Kreditinstitute	531,38	500	460	410	0	0
57910000	Sonstige Zinsen und sonstige Finanzaufwendungen / aus der Vollverzinsung der Gewerbesteuer (§ 233a AO)	0,00	100	100	100	100	100
E19	Saldo der Zins- und sonstigen Finanzerträge und -aufwendungen	-9.264,37	-6.600	-4.770	-4.980	-4.330	-4.090



Ergebnishaushalt 2022

lfd. Nr.	Ertrags- und Aufwandsarten	Ergebnis 2020	Ansatz 2021	Ansatz 2022	Planung 2023	Planung 2024	Planung 2025
		in EUR					
E20	Ordentliches Ergebnis	-56.381,94	-20.380	650	29.430	46.260	66.570
E21	Außerordentliches Ergebnis	0,00	0	0	0	0	0
E22	Saldo aus internen Leistungsbeziehungen	0,00	0	0	0	0	0
E23	Jahresergebnis (Jahresüberschuss/Jahresfehlbetrag)	-56.381,94	-20.380	650	29.430	46.260	66.570



Finanzplan 2022

Ifd. Nr.	Einzahlungs- und Auszahlungsarten	Ergebnis 2020	Ansatz 2021	Ansatz 2022	Planung 2023	Planung 2024	Planung 2025
		in EUR					
		1	2	3	4	5	6
01	+ Steuern und ähnliche Abgaben	239.618,80	288.650	364.000	376.300	395.150	414.900
02	+ Zuwendungen, allgemeine Umlagen und sonstige Transfereinzahlungen	103.529,40	130.480	74.350	65.200	67.200	69.200
04	+ Öffentlich-rechtliche Leitungsentgelte	3.325,65	3.770	7.860	5.860	5.860	5.860
05	+ Privatrechtliche Leistungsentgelte	81.518,35	8.540	22.900	28.750	28.750	28.750
06	+ Kostenerstattungen und Kostenumlagen	2.206,94	2.000	2.200	1.900	2.000	2.200
09	+ Sonstige laufende Einzahlungen	16.073,18	15.750	10.000	9.700	10.000	10.500
10	Summe 1 bis 9 Summe der laufenden Einzahlungen aus Verwaltungstätigkeit	446.272,32	449.190	481.310	487.710	508.960	531.410
11	- Personalauszahlungen	20.149,14	20.350	19.300	19.410	19.580	19.580
12	- Versorgungsauszahlungen	692,30	0	0	0	0	0
13	- Auszahlungen für Sach- und Dienstleistungen	170.223,58	77.330	72.670	53.020	53.920	53.920
14	- Zuwendungen, Umlagen und sonstige Transferauszahlungen	275.650,80	303.350	324.090	326.540	330.040	332.540
16	- Sonstige laufende Auszahlungen	16.713,23	25.450	19.600	14.050	14.550	14.350
17	Summe der laufenden Auszahlungen aus Verwaltungstätigkeit	483.429,05	426.480	435.660	413.020	418.090	420.390
18	Saldo der laufenden Ein- und Auszahlungen aus Verwaltungstätigkeit	-37.156,73	22.710	45.650	74.690	90.870	111.020
19	+ Zinseinzahlungen und sonstige Finanzeinzahlungen	-550,89	3.000	4.500	4.000	4.000	4.000
20	- Zinsauszahlungen und sonstige Finanzauszahlungen	9.718,54	9.600	9.270	8.980	8.330	8.090
21	Saldo 19 und 20 Saldo der Zins- und sonstigen Finanzein- und -auszahlungen	-10.269,43	-6.600	-4.770	-4.980	-4.330	-4.090
22	Saldo 18 und 21 Saldo der ordentlichen Ein- und Auszahlungen	-47.426,16	16.110	40.880	69.710	86.540	106.930
25	Saldo 23 und 24 Saldo der außerordentlichen Ein- und Auszahlungen	0,00	0	0	0	0	0
26	Summe 22 und 25 Saldo der ordentlichen und außerordentlichen Ein- und Auszahlungen	-47.426,16	16.110	40.880	69.710	86.540	106.930
27	+ Einzahlungen aus Investitionszuwendungen	10.000,00	0	0	0	0	0
28	+ Einzahlungen aus Beiträgen und ähnlichen Entgelten	28.808,62	500	500	500	500	500
30	+ Einzahlungen für Sachanlagen	26.841,15	0	0	0	0	0
33	+ Einzahlungen aus der Veräußerung von Vorräten	0,00	0	0	350.000	100.000	100.000
35	Summe 27 bis 34 Summe der Einzahlungen aus Investitionstätigkeit	65.649,77	500	500	350.500	100.500	100.500



Finanzplan 2022

Ifd. Nr.	Einzahlungs- und Auszahlungsarten	Ergebnis 2020	Ansatz 2021	Ansatz 2022	Planung 2023	Planung 2024	Planung 2025
		in EUR					
		1	2	3	4	5	6
37	- Auszahlungen für Sachanlagen	21.641,14	25.500	40.500	300.000	100.000	0
42	Summe Summe der Auszahlungen aus Investitionstätigkeit <i>36 bis 41</i>	21.641,14	25.500	40.500	300.000	100.000	0
43	Saldo 35 und 42 Saldo der Ein- und Auszahlungen aus Investitionstätigkeit	44.008,63	-25.000	-40.000	50.500	500	100.500
44	Summe Finanzmittelüberschuss / Finanzmittelfehlbetrag <i>26 und 43</i>	-3.417,53	-8.890	880	120.210	87.040	207.430
46	- Auszahlungen zur Tilgung von Investitionskrediten	14.852,84	15.020	15.350	35.595	13.640	13.880
47	Saldo 45 und 46 Saldo der Ein- und Auszahlungen aus Investitionskrediten	-14.852,84	-15.020	-15.350	-35.595	-13.640	-13.880
50	Saldo 48 und 49 Saldo der Ein- und Auszahlungen aus Krediten zur Liquiditätssicherung	0,00	0	0	0	0	0
51	+ Abnahme der liquiden Mittel	0,00	23.910	14.470	0	0	0
52	- Zunahme der liquiden Mittel	0,00	0	0	84.615	73.400	193.550
53	Veränderung der liquiden Mittel	0,00	23.910	14.470	-84.615	-73.400	-193.550
54	Saldo 47, 50 und 53 Saldo der Ein- und Auszahlungen aus Finanzierungstätigkeit	-14.852,84	8.890	-880	-120.210	-87.040	-207.430
57	Saldo 55 und 56 Saldo der Ein- und Auszahlungen aus durchlaufenden Geldern	0,00	0	0	0	0	0



Teilergebnisplan 2022

1.1.1.0

Hauptproduktbereich: 1 Zentrale Verwaltung
 Produktbereich: 1.1 Innere Verwaltung
 Produktgruppe: 1.1.1 Verwaltungssteuerung
 Produkt: 1.1.1.0 Verwaltungssteuerung

Ifd. Nr.	Ertrags- und Aufwandsarten	Ergebnis 2020	Ansatz 2021	Ansatz 2022	Planung 2023	Planung 2024	Planung 2025
E4	+ Öffentlich-rechtliche Leistungsentgelte	0,00	10	10	10	10	10
43100000	Verwaltungsgebühren Bau- und Grundstücksordnung	0,00	10	10	10	10	10
E7	+ Sonstige laufende Erträge	15.792,00	0	0	0	0	0
46614000	Erträge aus der Auflösung von Rückstellungen	15.792,00	0	0	0	0	0
E8	Summe der laufenden Erträge aus Verwaltungstätigkeit	15.792,00	10	10	10	10	10
E9	- Personal- und Versorgungsaufwendungen	0,00	0	1.000	1.000	1.000	1.000
50791000	Ehrensoldrückstellungen	0,00	0	1.000	1.000	1.000	1.000
E10	- Aufwendungen für Sach- und Dienstleistungen	0,00	50	50	50	50	50
52370000	Unterhaltung der Geräte und Werkzeuge	0,00	50	50	50	50	50
E14	- Sonstige laufende Aufwendungen	1.355,69	1.650	1.550	1.550	1.550	1.550
56241000	Datenverarbeitung / laufende Lizenzaufwendungen	140,88	150	150	150	150	150
56310000	Büromaterial	41,54	100	100	100	100	100
56321000	Bücher	474,62	500	500	500	500	500
56341000	Fernmeldegebühren	698,65	750	750	750	750	750
56990000	Sonstige laufende Aufwendungen / sonstige laufende Aufwendungen der Verwaltungstätigkeit / Sonstige	0,00	150	50	50	50	50
E15	Summe der laufenden Aufwendungen aus Verwaltungstätigkeit	1.355,69	1.700	2.600	2.600	2.600	2.600
E16	Laufendes Ergebnis aus Verwaltungstätigkeit	14.436,31	-1.690	-2.590	-2.590	-2.590	-2.590
E19	Saldo der Zins- und sonstigen Finanzerträge und -aufwendungen	0,00	0	0	0	0	0
E20	Ordentliches Ergebnis	14.436,31	-1.690	-2.590	-2.590	-2.590	-2.590
E21	Außerordentliches Ergebnis	0,00	0	0	0	0	0
E22	Saldo aus internen Leistungsbeziehungen	0,00	0	0	0	0	0
E23	Jahresergebnis (Jahresüberschuss/Jahresfehlbetrag) des Teilhaushalts	14.436,31	-1.690	-2.590	-2.590	-2.590	-2.590



Teilergebnisplan 2022

Hauptproduktbereich: 1 Zentrale Verwaltung
 Produktbereich: 1.1 Innere Verwaltung
 Produktgruppe: 1.1.1 Verwaltungssteuerung
 Produkt: 1.1.1.3 Öffentlichkeitsarbeit

Ifd. Nr.	Ertrags- und Aufwandsarten	Ergebnis	Ansatz	Ansatz	Planung	Planung	Planung
		2020	2021	2022	2023	2024	2025
in EUR							
E8	Summe der laufenden Erträge aus Verwaltungstätigkeit	0,00	0	0	0	0	0
E12	- Zuwendungen, Umlagen und sonstige Transferaufwendungen	150,00	150	150	150	150	150
	<i>54190000 Zuweisungen und Zuschüsse für laufende Zwecke / an Sonstige</i>	<i>150,00</i>	<i>150</i>	<i>150</i>	<i>150</i>	<i>150</i>	<i>150</i>
E14	- Sonstige laufende Aufwendungen	396,18	350	350	300	300	300
	<i>56930000 Repräsentationen</i>	<i>396,18</i>	<i>350</i>	<i>350</i>	<i>300</i>	<i>300</i>	<i>300</i>
E15	Summe der laufenden Aufwendungen aus Verwaltungstätigkeit	546,18	500	500	450	450	450
E16	Laufendes Ergebnis aus Verwaltungstätigkeit	-546,18	-500	-500	-450	-450	-450
E19	Saldo der Zins- und sonstigen Finanzerträge und -aufwendungen	0,00	0	0	0	0	0
E20	Ordentliches Ergebnis	-546,18	-500	-500	-450	-450	-450
E21	Außerordentliches Ergebnis	0,00	0	0	0	0	0
E22	Saldo aus internen Leistungsbeziehungen	0,00	0	0	0	0	0
E23	Jahresergebnis (Jahresüberschuss/Jahresfehlbetrag) des Teilhaushalts	-546,18	-500	-500	-450	-450	-450



Teilergebnisplan 2022

1.1.1.4

Hauptproduktbereich: 1 Zentrale Verwaltung
 Produktbereich: 1.1 Innere Verwaltung
 Produktgruppe: 1.1.1 Verwaltungssteuerung
 Produkt: 1.1.1.4 Gremien

Ifd. Nr.	Ertrags- und Aufwandsarten	Ergebnis	Ansatz	Ansatz	Planung	Planung	Planung
		2020	2021	2022	2023	2024	2025
in EUR							
E8	Summe der laufenden Erträge aus Verwaltungstätigkeit	0,00	0	0	0	0	0
E9	- Personal- und Versorgungsaufwendungen	8.365,46	9.550	9.230	9.230	9.330	9.330
50110000	Bürgermeister	7.224,00	7.300	7.300	7.300	7.400	7.400
50120000	Beigeordnete	0,00	500	400	400	400	400
50140000	Rats- und Ausschussmitglieder	36,62	500	500	500	500	500
50420000	Beiträge zur gesetzlichen Sozialversicherung / Arbeitnehmer	21,24	50	30	30	30	30
50900000	Pauschalierte Lohnsteuer (auch Zahlungen über Knappschaft)	1.083,60	1.200	1.000	1.000	1.000	1.000
E14	- Sonstige laufende Aufwendungen	83,26	100	100	100	100	100
56920000	Verfügungsmittel	83,26	100	100	100	100	100
E15	Summe der laufenden Aufwendungen aus Verwaltungstätigkeit	8.448,72	9.650	9.330	9.330	9.430	9.430
E16	Laufendes Ergebnis aus Verwaltungstätigkeit	-8.448,72	-9.650	-9.330	-9.330	-9.430	-9.430
E19	Saldo der Zins- und sonstigen Finanzerträge und -aufwendungen	0,00	0	0	0	0	0
E20	Ordentliches Ergebnis	-8.448,72	-9.650	-9.330	-9.330	-9.430	-9.430
E21	Außerordentliches Ergebnis	0,00	0	0	0	0	0
E22	Saldo aus internen Leistungsbeziehungen	0,00	0	0	0	0	0
E23	Jahresergebnis (Jahresüberschuss/Jahresfehlbetrag) des Teilhaushalts	-8.448,72	-9.650	-9.330	-9.330	-9.430	-9.430



Teilergebnisplan 2022

Hauptproduktbereich: 1 Zentrale Verwaltung
 Produktbereich: 1.1 Innere Verwaltung
 Produktgruppe: 1.1.4 Zentrale Dienste
 Produkt: 1.1.4.2 Liegenschaften

Ifd. Nr.	Ertrags- und Aufwandsarten	Ergebnis	Ansatz	Ansatz	Planung	Planung	Planung
		2020	2021	2022	2023	2024	2025
in EUR							
E4	+ Öffentlich-rechtliche Leistungsentgelte	620,00	300	300	300	300	300
43120000	Gebühren für die Erteilung von Bescheiden (u.a. Genehmigungen, Ablehnungen, Untersagungen)	620,00	300	300	300	300	300
E5	+ Privatrechtliche Leistungsentgelte	3.444,44	3.500	3.000	3.000	3.000	3.000
44120000	Mieten und Pachten	3.444,44	3.500	3.000	3.000	3.000	3.000
E6	+ Kostenerstattungen und Kostenumlagen	883,56	750	650	650	650	650
44243000	Kostenerstattungen und Kostenumlagen / vom öffentlichen Bereich / von Gemeinden und Gemeindeverbänden	463,56	250	250	250	250	250
44290000	Kostenerstattungen und Kostenumlagen / von Sonstigen	420,00	500	400	400	400	400
E7	+ Sonstige laufende Erträge	32.217,82	0	0	0	0	0
46112000	Erträge aus der Veräußerung von Grundstücken und Gebäuden	32.217,82	0	0	0	0	0
E8	Summe der laufenden Erträge aus Verwaltungstätigkeit	37.165,82	4.550	3.950	3.950	3.950	3.950
E10	- Aufwendungen für Sach- und Dienstleistungen	746,48	750	750	750	750	750
52321000	Bewirtschaftung der Grundstücke, Außenanlagen, Gebäude und Gebäudeeinrichtungen / Grundstücke	746,48	750	750	750	750	750
E14	- Sonstige laufende Aufwendungen	3.607,58	0	0	0	0	0
56512000	Sachanlagen	3.607,58	0	0	0	0	0
E15	Summe der laufenden Aufwendungen aus Verwaltungstätigkeit	4.354,06	750	750	750	750	750
E16	Laufendes Ergebnis aus Verwaltungstätigkeit	32.811,76	3.800	3.200	3.200	3.200	3.200
E19	Saldo der Zins- und sonstigen Finanzerträge und -aufwendungen	0,00	0	0	0	0	0
E20	Ordentliches Ergebnis	32.811,76	3.800	3.200	3.200	3.200	3.200
E21	Außerordentliches Ergebnis	0,00	0	0	0	0	0
E22	Saldo aus internen Leistungsbeziehungen	0,00	0	0	0	0	0
E23	Jahresergebnis (Jahresüberschuss/Jahresfehlbetrag) des Teilhaushalts	32.811,76	3.800	3.200	3.200	3.200	3.200



Teilergebnisplan 2022

Hauptproduktbereich: 1 Zentrale Verwaltung
 Produktbereich: 1.1 Innere Verwaltung
 Produktgruppe: 1.1.4 Zentrale Dienste
 Produkt: 1.1.4.3 Bauhof

Ifd. Nr.	Ertrags- und Aufwandsarten	Ergebnis 2020	Ansatz 2021	Ansatz 2022	Planung 2023	Planung 2024	Planung 2025
E8	Summe der laufenden Erträge aus Verwaltungstätigkeit	0,00	0	0	0	0	0
E10	- Aufwendungen für Sach- und Dienstleistungen	9,81	10	10	10	10	10
52351000	<i>Wartungs- und Instandsetzungskosten</i>	9,81	10	10	10	10	10
E11	- Abschreibungen	60,13	80	60	60	60	60
53850000	<i>Betriebs- und Geschäftsausstattung</i>	60,13	80	60	60	60	60
E15	Summe der laufenden Aufwendungen aus Verwaltungstätigkeit	69,94	90	70	70	70	70
E16	Laufendes Ergebnis aus Verwaltungstätigkeit	-69,94	-90	-70	-70	-70	-70
E19	Saldo der Zins- und sonstigen Finanzerträge und -aufwendungen	0,00	0	0	0	0	0
E20	Ordentliches Ergebnis	-69,94	-90	-70	-70	-70	-70
E21	Außerordentliches Ergebnis	0,00	0	0	0	0	0
E22	Saldo aus internen Leistungsbeziehungen	0,00	0	0	0	0	0
E23	Jahresergebnis (Jahresüberschuss/Jahresfehlbetrag) des Teilhaushalts	-69,94	-90	-70	-70	-70	-70



Teilergebnisplan 2022

Hauptproduktbereich: 1 Zentrale Verwaltung
 Produktbereich: 1.1 Innere Verwaltung
 Produktgruppe: 1.1.4 Zentrale Dienste
 Produkt: 1.1.4.6 Versicherungen

Ifd. Nr.	Ertrags- und Aufwandsarten	Ergebnis	Ansatz	Ansatz	Planung	Planung	Planung
		2020	2021	2022	2023	2024	2025
in EUR							
E8	Summe der laufenden Erträge aus Verwaltungstätigkeit	0,00	0	0	0	0	0
E14	- Sonstige laufende Aufwendungen	1.132,95	1.200	1.200	1.200	1.200	1.200
	56410000 <i>Versicherungsbeiträge</i>	1.132,95	1.200	1.200	1.200	1.200	1.200
E15	Summe der laufenden Aufwendungen aus Verwaltungstätigkeit	1.132,95	1.200	1.200	1.200	1.200	1.200
E16	Laufendes Ergebnis aus Verwaltungstätigkeit	-1.132,95	-1.200	-1.200	-1.200	-1.200	-1.200
E19	Saldo der Zins- und sonstigen Finanzerträge und -aufwendungen	0,00	0	0	0	0	0
E20	Ordentliches Ergebnis	-1.132,95	-1.200	-1.200	-1.200	-1.200	-1.200
E21	Außerordentliches Ergebnis	0,00	0	0	0	0	0
E22	Saldo aus internen Leistungsbeziehungen	0,00	0	0	0	0	0
E23	Jahresergebnis (Jahresüberschuss/Jahresfehlbetrag) des Teilhaushalts	-1.132,95	-1.200	-1.200	-1.200	-1.200	-1.200



Teilergebnisplan 2022

Hauptproduktbereich: 1 Zentrale Verwaltung
 Produktbereich: 1.2 Sicherheit und Ordnung
 Produktgruppe: 1.2.1 Statistik und Wahlen
 Produkt: 1.2.1.0 Statistik und Wahlen

Ifd. Nr.	Ertrags- und Aufwandsarten	Ergebnis 2020	Ansatz 2021	Ansatz 2022	Planung 2023	Planung 2024	Planung 2025
E6	+ Kostenerstattungen und Kostenumlagen	0,00	0	300	0	100	300
	<i>44243000 Kostenerstattungen und Kostenumlagen / vom öffentlichen Bereich / von Gemeinden und Gemeindeverbänden</i>	<i>0,00</i>	<i>0</i>	<i>300</i>	<i>0</i>	<i>100</i>	<i>300</i>
E8	Summe der laufenden Erträge aus Verwaltungstätigkeit	0,00	0	300	0	100	300
E14	- Sonstige laufende Aufwendungen	0,00	300	500	0	500	300
	<i>56990000 Sonstige laufende Aufwendungen / sonstige laufende Aufwendungen der Verwaltungstätigkeit / Sonstige</i>	<i>0,00</i>	<i>300</i>	<i>500</i>	<i>0</i>	<i>500</i>	<i>300</i>
E15	Summe der laufenden Aufwendungen aus Verwaltungstätigkeit	0,00	300	500	0	500	300
E16	Laufendes Ergebnis aus Verwaltungstätigkeit	0,00	-300	-200	0	-400	0
E19	Saldo der Zins- und sonstigen Finanzerträge und -aufwendungen	0,00	0	0	0	0	0
E20	Ordentliches Ergebnis	0,00	-300	-200	0	-400	0
E21	Außerordentliches Ergebnis	0,00	0	0	0	0	0
E22	Saldo aus internen Leistungsbeziehungen	0,00	0	0	0	0	0
E23	Jahresergebnis (Jahresüberschuss/Jahresfehlbetrag) des Teilhaushalts	0,00	-300	-200	0	-400	0



Teilergebnisplan 2022

Hauptproduktbereich: 2 Schule und Kultur
 Produktbereich: 2.8 Heimat- und sonstige Kulturpflege
 Produktgruppe: 2.8.1 Heimat- und sonstige Kulturpflege
 Produkt: 2.8.1.0 Heimat- und sonstige Kulturpflege

Ifd. Nr.	Ertrags- und Aufwandsarten	Ergebnis 2020	Ansatz 2021	Ansatz 2022	Planung 2023	Planung 2024	Planung 2025
E8	Summe der laufenden Erträge aus Verwaltungstätigkeit	0,00	0	0	0	0	0
E10	- Aufwendungen für Sach- und Dienstleistungen	0,00	500	500	500	500	500
52490000	<i>Sonstige Aufwendungen für Sachleistungen</i>	<i>0,00</i>	<i>500</i>	<i>500</i>	<i>500</i>	<i>500</i>	<i>500</i>
E14	- Sonstige laufende Aufwendungen	176,47	1.500	0	0	0	0
56990000	<i>Sonstige laufende Aufwendungen / sonstige laufende Aufwendungen der Verwaltungstätigkeit / Sonstige</i>	<i>176,47</i>	<i>1.500</i>	<i>0</i>	<i>0</i>	<i>0</i>	<i>0</i>
E15	Summe der laufenden Aufwendungen aus Verwaltungstätigkeit	176,47	2.000	500	500	500	500
E16	Laufendes Ergebnis aus Verwaltungstätigkeit	-176,47	-2.000	-500	-500	-500	-500
E19	Saldo der Zins- und sonstigen Finanzerträge und -aufwendungen	0,00	0	0	0	0	0
E20	Ordentliches Ergebnis	-176,47	-2.000	-500	-500	-500	-500
E21	Außerordentliches Ergebnis	0,00	0	0	0	0	0
E22	Saldo aus internen Leistungsbeziehungen	0,00	0	0	0	0	0
E23	Jahresergebnis (Jahresüberschuss/Jahresfehlbetrag) des Teilhaushalts	-176,47	-2.000	-500	-500	-500	-500



Teilergebnisplan 2022

Hauptproduktbereich: 3 Soziales und Jugend
Produktbereich: 3.3 Förderung der Wohlfahrtspflege
Produktgruppe: 3.3.1 Förderung von Trägern der Wohlfahrtspflege
Produkt: 3.3.1.0 Förderung von Trägern der Wohlfahrtspflege

Ifd. Nr.	Ertrags- und Aufwandsarten	Ergebnis 2020	Ansatz 2021	Ansatz 2022	Planung 2023	Planung 2024	Planung 2025
E8	Summe der laufenden Erträge aus Verwaltungstätigkeit	0,00	0	0	0	0	0
E12	- Zuwendungen, Umlagen und sonstige Transferaufwendungen	610,27	650	630	630	630	630
	<i>54190000 Zuweisungen und Zuschüsse für laufende Zwecke / an Sonstige</i>	<i>610,27</i>	<i>650</i>	<i>630</i>	<i>630</i>	<i>630</i>	<i>630</i>
E15	Summe der laufenden Aufwendungen aus Verwaltungstätigkeit	610,27	650	630	630	630	630
E16	Laufendes Ergebnis aus Verwaltungstätigkeit	-610,27	-650	-630	-630	-630	-630
E19	Saldo der Zins- und sonstigen Finanzerträge und -aufwendungen	0,00	0	0	0	0	0
E20	Ordentliches Ergebnis	-610,27	-650	-630	-630	-630	-630
E21	Außerordentliches Ergebnis	0,00	0	0	0	0	0
E22	Saldo aus internen Leistungsbeziehungen	0,00	0	0	0	0	0
E23	Jahresergebnis (Jahresüberschuss/Jahresfehlbetrag) des Teilhaushalts	-610,27	-650	-630	-630	-630	-630



Teilergebnisplan 2022

3.6.5.0

Hauptproduktbereich: 3 Soziales und Jugend
Produktbereich: 3.6 Kinder-, Jugend- und Familienhilfe
Produktgruppe: 3.6.5 Tageseinrichtung für Kinder
Produkt: 3.6.5.0 Tageseinrichtung für Kinder

Ifd. Nr.	Ertrags- und Aufwandsarten	Ergebnis 2020	Ansatz 2021	Ansatz 2022	Planung 2023	Planung 2024	Planung 2025
E8	Summe der laufenden Erträge aus Verwaltungstätigkeit	0,00	0	0	0	0	0
E12	- Zuwendungen, Umlagen und sonstige Transferaufwendungen	0,00	26.000	24.500	25.000	26.000	26.500
	<i>54144000 Zuweisungen und Zuschüsse für laufende Zwecke / an den öffentlichen Bereich /an Zweckverbände</i>	<i>0,00</i>	<i>26.000</i>	<i>24.500</i>	<i>25.000</i>	<i>26.000</i>	<i>26.500</i>
E15	Summe der laufenden Aufwendungen aus Verwaltungstätigkeit	0,00	26.000	24.500	25.000	26.000	26.500
E16	Laufendes Ergebnis aus Verwaltungstätigkeit	0,00	-26.000	-24.500	-25.000	-26.000	-26.500
E19	Saldo der Zins- und sonstigen Finanzerträge und -aufwendungen	0,00	0	0	0	0	0
E20	Ordentliches Ergebnis	0,00	-26.000	-24.500	-25.000	-26.000	-26.500
E21	Außerordentliches Ergebnis	0,00	0	0	0	0	0
E22	Saldo aus internen Leistungsbeziehungen	0,00	0	0	0	0	0
E23	Jahresergebnis (Jahresüberschuss/Jahresfehlbetrag) des Teilhaushalts	0,00	-26.000	-24.500	-25.000	-26.000	-26.500



Teilergebnisplan 2022

Hauptproduktbereich: 3 Soziales und Jugend
Produktbereich: 3.6 Kinder-, Jugend- und Familienhilfe
Produktgruppe: 3.6.6 Einrichtungen der Jugendarbeit
Produkt: 3.6.6.0 Einrichtungen der Jugendarbeit

Ifd. Nr.	Ertrags- und Aufwandsarten	Ergebnis	Ansatz	Ansatz	Planung	Planung	Planung
		2020	2021	2022	2023	2024	2025
in EUR							
E4	+ Öffentlich-rechtliche Leistungsentgelte	72,66	80	80	80	80	0
	<i>43700000 Erträge aus der Auflösung von Sonderposten für Beiträge und ähnliche Entgelte</i>	<i>72,66</i>	<i>80</i>	<i>80</i>	<i>80</i>	<i>80</i>	<i>0</i>
E8	Summe der laufenden Erträge aus Verwaltungstätigkeit	72,66	80	80	80	80	0
E9	- Personal- und Versorgungsaufwendungen	2.678,61	2.350	2.040	2.050	2.050	2.050
	<i>50220000 Dienstbezüge und dergleichen / Arbeitnehmer</i>	<i>2.056,92</i>	<i>1.800</i>	<i>1.500</i>	<i>1.500</i>	<i>1.500</i>	<i>1.500</i>
	<i>50420000 Beiträge zur gesetzlichen Sozialversicherung / Arbeitnehmer</i>	<i>580,58</i>	<i>500</i>	<i>500</i>	<i>500</i>	<i>500</i>	<i>500</i>
	<i>50900000 Pauschalierte Lohnsteuer (auch Zahlungen über Knappschaft)</i>	<i>41,11</i>	<i>50</i>	<i>40</i>	<i>50</i>	<i>50</i>	<i>50</i>
E10	- Aufwendungen für Sach- und Dienstleistungen	48,05	200	1.500	1.000	500	500
	<i>52311000 Unterhaltung der Grundstücke, Außenanlagen, Gebäude und Gebäudeeinrichtungen / Grundstücke</i>	<i>48,05</i>	<i>200</i>	<i>1.500</i>	<i>1.000</i>	<i>500</i>	<i>500</i>
E11	- Abschreibungen	1.414,96	1.900	640	650	650	650
	<i>53300000 Abschreibungen auf unbebaute Grundstücke und grundstücksgleiche Rechte</i>	<i>1.414,96</i>	<i>1.900</i>	<i>640</i>	<i>650</i>	<i>650</i>	<i>650</i>
E15	Summe der laufenden Aufwendungen aus Verwaltungstätigkeit	4.141,62	4.450	4.180	3.700	3.200	3.200
E16	Laufendes Ergebnis aus Verwaltungstätigkeit	-4.068,96	-4.370	-4.100	-3.620	-3.120	-3.200
E19	Saldo der Zins- und sonstigen Finanzerträge und -aufwendungen	0,00	0	0	0	0	0
E20	Ordentliches Ergebnis	-4.068,96	-4.370	-4.100	-3.620	-3.120	-3.200
E21	Außerordentliches Ergebnis	0,00	0	0	0	0	0
E22	Saldo aus internen Leistungsbeziehungen	0,00	0	0	0	0	0
E23	Jahresergebnis (Jahresüberschuss/Jahresfehlbetrag) des Teilhaushalts	-4.068,96	-4.370	-4.100	-3.620	-3.120	-3.200



Teilergebnisplan 2022

Hauptproduktbereich: 4 Gesundheit und Sport
 Produktbereich: 4.2 Sportförderung
 Produktgruppe: 4.2.1 Förderung des Sports
 Produkt: 4.2.1.0 Förderung des Sports

Ifd. Nr.	Ertrags- und Aufwandsarten	Ergebnis	Ansatz	Ansatz	Planung	Planung	Planung
		2020	2021	2022	2023	2024	2025
in EUR							
E8	Summe der laufenden Erträge aus Verwaltungstätigkeit	0,00	0	0	0	0	0
E11	- Abschreibungen	1.404,87	0	1.410	1.410	1.410	1.410
	<i>53210000 Abschreibungen auf immaterielle Vermögensgegenstände / gewerbliche Schutzrechte und ähnliche Rechte und Werte sowie Lizenzen an solchen Rechten und Werten</i>	<i>1.404,87</i>	<i>0</i>	<i>1.410</i>	<i>1.410</i>	<i>1.410</i>	<i>1.410</i>
E15	Summe der laufenden Aufwendungen aus Verwaltungstätigkeit	1.404,87	0	1.410	1.410	1.410	1.410
E16	Laufendes Ergebnis aus Verwaltungstätigkeit	-1.404,87	0	-1.410	-1.410	-1.410	-1.410
E19	Saldo der Zins- und sonstigen Finanzerträge und -aufwendungen	0,00	0	0	0	0	0
E20	Ordentliches Ergebnis	-1.404,87	0	-1.410	-1.410	-1.410	-1.410
E21	Außerordentliches Ergebnis	0,00	0	0	0	0	0
E22	Saldo aus internen Leistungsbeziehungen	0,00	0	0	0	0	0
E23	Jahresergebnis (Jahresüberschuss/Jahresfehlbetrag) des Teilhaushalts	-1.404,87	0	-1.410	-1.410	-1.410	-1.410



Teilergebnisplan 2022

Hauptproduktbereich: 4 Gesundheit und Sport
Produktbereich: 4.2 Sportförderung
Produktgruppe: 4.2.4 Sportstätten und Bäder (ohne Sporteinrichtungen der Schulen und der Einrichtungen, die Teile eines Kurbetriebes sind)
Produkt: 4.2.4.1 Kommunale Sportstätten und Bäder

Ifd. Nr.	Ertrags- und Aufwandsarten	Ergebnis 2020	Ansatz 2021	Ansatz 2022	Planung 2023	Planung 2024	Planung 2025
E8	Summe der laufenden Erträge aus Verwaltungstätigkeit	0,00	0	0	0	0	0
E9	- Personal- und Versorgungsaufwendungen	929,52	1.000	950	1.000	1.000	1.000
	50220000 Dienstbezüge und dergleichen / Arbeitnehmer	713,81	750	700	750	750	750
	50420000 Beiträge zur gesetzlichen Sozialversicherung / Arbeitnehmer	201,44	200	200	200	200	200
	50900000 Pauschalierte Lohnsteuer (auch Zahlungen über Knappschaft)	14,27	50	50	50	50	50
E10	- Aufwendungen für Sach- und Dienstleistungen	7.935,68	1.750	1.000	1.000	1.000	1.000
	52313000 Gebäude einschließlich der Bestandteile, die dem Gebäude zuzurechnen sind	7.935,68	1.750	1.000	1.000	1.000	1.000
E11	- Abschreibungen	514,78	550	520	520	520	520
	53490000 Abschreibungen auf bebaute Grundstücke und grundstücksgleiche Rechte / mit sonstigen Gebäuden	514,78	550	520	520	520	520
E15	Summe der laufenden Aufwendungen aus Verwaltungstätigkeit	9.379,98	3.300	2.470	2.520	2.520	2.520
E16	Laufendes Ergebnis aus Verwaltungstätigkeit	-9.379,98	-3.300	-2.470	-2.520	-2.520	-2.520
E19	Saldo der Zins- und sonstigen Finanzerträge und -aufwendungen	0,00	0	0	0	0	0
E20	Ordentliches Ergebnis	-9.379,98	-3.300	-2.470	-2.520	-2.520	-2.520
E21	Außerordentliches Ergebnis	0,00	0	0	0	0	0
E22	Saldo aus internen Leistungsbeziehungen	0,00	0	0	0	0	0
E23	Jahresergebnis (Jahresüberschuss/Jahresfehlbetrag) des Teilhaushalts	-9.379,98	-3.300	-2.470	-2.520	-2.520	-2.520



Teilergebnisplan 2022

Hauptproduktbereich: 5 Gestaltung Umwelt
Produktbereich: 5.1 Räumliche Planung und Entwicklung
Produktgruppe: 5.1.1 Räumliche Planungs- und Entwicklungsmaßnahmen
Produkt: 5.1.1.0 Räumliche Planungs- und Entwicklungsmaßnahmen

Ifd. Nr.	Ertrags- und Aufwandsarten	Ergebnis 2020	Ansatz 2021	Ansatz 2022	Planung 2023	Planung 2024	Planung 2025
E8	Summe der laufenden Erträge aus Verwaltungstätigkeit	0,00	0	0	0	0	0
E14	- Sonstige laufende Aufwendungen	3.500,00	10.000	5.000	0	0	0
	56990000 <i>Sonstige laufende Aufwendungen / sonstige laufende Aufwendungen der Verwaltungstätigkeit / Sonstige</i>	3.500,00	10.000	5.000	0	0	0
E15	Summe der laufenden Aufwendungen aus Verwaltungstätigkeit	3.500,00	10.000	5.000	0	0	0
E16	Laufendes Ergebnis aus Verwaltungstätigkeit	-3.500,00	-10.000	-5.000	0	0	0
E19	Saldo der Zins- und sonstigen Finanzerträge und -aufwendungen	0,00	0	0	0	0	0
E20	Ordentliches Ergebnis	-3.500,00	-10.000	-5.000	0	0	0
E21	Außerordentliches Ergebnis	0,00	0	0	0	0	0
E22	Saldo aus internen Leistungsbeziehungen	0,00	0	0	0	0	0
E23	Jahresergebnis (Jahresüberschuss/Jahresfehlbetrag) des Teilhaushalts	-3.500,00	-10.000	-5.000	0	0	0



Teilergebnisplan 2022

Hauptproduktbereich: 5 Gestaltung Umwelt
Produktbereich: 5.3 Ver- und Entsorgung
Produktgruppe: 5.3.1 Elektrizitätsversorgung
Produkt: 5.3.1.2 Stromnetz Verbandsgemeinde Katzenelnbogen
 Anstalt des öffentlichen Rechts

Ifd. Nr.	Ertrags- und Aufwandsarten	Ergebnis	Ansatz	Ansatz	Planung	Planung	Planung
		2020	2021	2022	2023	2024	2025
in EUR							
E8	Summe der laufenden Erträge aus Verwaltungstätigkeit	0,00	0	0	0	0	0
E15	Summe der laufenden Aufwendungen aus Verwaltungstätigkeit	0,00	0	0	0	0	0
E16	Laufendes Ergebnis aus Verwaltungstätigkeit	0,00	0	0	0	0	0
E17	+ Zinserträge und sonstige Finanzerträge	0,00	1.500	3.000	3.000	3.000	3.000
	<i>47600000 Erträge aus Sondervermögen, Zweckverbänden und Anstalten des öffentlichen Rechts</i>	<i>0,00</i>	<i>1.500</i>	<i>3.000</i>	<i>3.000</i>	<i>3.000</i>	<i>3.000</i>
E18	- Zinsaufwendungen und sonstige Finanzaufwendungen	531,38	500	460	410	0	0
	<i>57519000 Zinsaufwendungen und sonstige Finanzaufwendungen / an den inländischen Geldmarkt / an inländische Kreditinstitute / an sonstige inländische Kreditinstitute</i>	<i>531,38</i>	<i>500</i>	<i>460</i>	<i>410</i>	<i>0</i>	<i>0</i>
E19	Saldo der Zins- und sonstigen Finanzerträge und -aufwendungen	-531,38	1.000	2.540	2.590	3.000	3.000
E20	Ordentliches Ergebnis	-531,38	1.000	2.540	2.590	3.000	3.000
E21	Außerordentliches Ergebnis	0,00	0	0	0	0	0
E22	Saldo aus internen Leistungsbeziehungen	0,00	0	0	0	0	0
E23	Jahresergebnis (Jahresüberschuss/Jahresfehlbetrag) des Teilhaushalts	-531,38	1.000	2.540	2.590	3.000	3.000



Teilergebnisplan 2022

Hauptproduktbereich: 5 Gestaltung Umwelt
Produktbereich: 5.4 Verkehrsflächen und -anlagen, ÖPNV
Produktgruppe: 5.4.1 Gemeindestraßen / Kreisstraßen, soweit der Kreis Straßenbaulastträger ist
Produkt: 5.4.1.0 Gemeindestraßen

Ifd. Nr.	Ertrags- und Aufwandsarten	Ergebnis	Ansatz	Ansatz	Planung	Planung	Planung
		2020	2021	2022	2023	2024	2025
in EUR							
E4	+ Öffentlich-rechtliche Leistungsentgelte	29.333,93	33.000	30.080	30.080	30.080	30.080
43700000	<i>Erträge aus der Auflösung von Sonderposten für Beiträge und ähnliche Entgelte</i>	29.333,93	33.000	30.080	30.080	30.080	30.080
E6	+ Kostenerstattungen und Kostenumlagen	84,22	0	0	0	0	0
44290000	<i>Kostenerstattungen und Kostenumlagen / von Sonstigen</i>	84,22	0	0	0	0	0
E8	Summe der laufenden Erträge aus Verwaltungstätigkeit	29.418,15	33.000	30.080	30.080	30.080	30.080
E10	- Aufwendungen für Sach- und Dienstleistungen	6.743,02	7.200	7.600	7.800	7.300	7.300
52338000	<i>Straßen, Wege, Plätze und Verkehrslenkungsanlagen</i>	593,52	1.000	1.500	1.500	1.000	1.000
52531000	<i>Kostenerstattungen / an Sondervermögen / an Eigenbetriebe</i>	6.149,50	6.200	6.100	6.300	6.300	6.300
E11	- Abschreibungen	50.351,21	50.520	50.400	50.420	50.420	50.420
53490000	<i>Abschreibungen auf bebaute Grundstücke und grundstücksgleiche Rechte / mit sonstigen Gebäuden</i>	12,08	20	20	20	20	20
53580000	<i>Straßen, Wege, Plätze und Verkehrslenkungsanlagen</i>	50.339,13	50.500	50.380	50.400	50.400	50.400
E14	- Sonstige laufende Aufwendungen	8.216,33	8.500	9.000	9.000	9.000	9.000
56990000	<i>Sonstige laufende Aufwendungen / sonstige laufende Aufwendungen der Verwaltungstätigkeit / Sonstige</i>	8.216,33	8.500	9.000	9.000	9.000	9.000
E15	Summe der laufenden Aufwendungen aus Verwaltungstätigkeit	65.310,56	66.220	67.000	67.220	66.720	66.720
E16	Laufendes Ergebnis aus Verwaltungstätigkeit	-35.892,41	-33.220	-36.920	-37.140	-36.640	-36.640
E19	Saldo der Zins- und sonstigen Finanzerträge und -aufwendungen	0,00	0	0	0	0	0
E20	Ordentliches Ergebnis	-35.892,41	-33.220	-36.920	-37.140	-36.640	-36.640
E21	Außerordentliches Ergebnis	0,00	0	0	0	0	0
E22	Saldo aus internen Leistungsbeziehungen	0,00	0	0	0	0	0
E23	Jahresergebnis (Jahresüberschuss/Jahresfehlbetrag) des Teilhaushalts	-35.892,41	-33.220	-36.920	-37.140	-36.640	-36.640



Teilergebnisplan 2022

Hauptproduktbereich: 5 Gestaltung Umwelt
Produktbereich: 5.4 Verkehrsflächen und -anlagen, ÖPNV
Produktgruppe: 5.4.1 Gemeindestraßen / Kreisstraßen, soweit der Kreis Straßenbaulastträger ist
Produkt: 5.4.1.5 Konzessionsabgaben

Ifd. Nr.	Ertrags- und Aufwandsarten	Ergebnis	Ansatz	Ansatz	Planung	Planung	Planung
		2020	2021	2022	2023	2024	2025
in EUR							
E7	+ Sonstige laufende Erträge	8.630,72	9.000	9.000	9.200	9.500	10.000
	46250000 Konzessionsabgaben	8.630,72	9.000	9.000	9.200	9.500	10.000
E8	Summe der laufenden Erträge aus Verwaltungstätigkeit	8.630,72	9.000	9.000	9.200	9.500	10.000
E15	Summe der laufenden Aufwendungen aus Verwaltungstätigkeit	0,00	0	0	0	0	0
E16	Laufendes Ergebnis aus Verwaltungstätigkeit	8.630,72	9.000	9.000	9.200	9.500	10.000
E19	Saldo der Zins- und sonstigen Finanzerträge und -aufwendungen	0,00	0	0	0	0	0
E20	Ordentliches Ergebnis	8.630,72	9.000	9.000	9.200	9.500	10.000
E21	Außerordentliches Ergebnis	0,00	0	0	0	0	0
E22	Saldo aus internen Leistungsbeziehungen	0,00	0	0	0	0	0
E23	Jahresergebnis (Jahresüberschuss/Jahresfehlbetrag) des Teilhaushalts	8.630,72	9.000	9.000	9.200	9.500	10.000



Teilergebnisplan 2022

Hauptproduktbereich: 5 Gestaltung Umwelt
Produktbereich: 5.5 Natur- und Landschaftspflege
Produktgruppe: 5.5.1 Öffentliches Grün / Landschaftsbau (soweit keinem anderen Produkt zuzuordnen)
Produkt: 5.5.1.0 Öffentliches Grün / Landschaftsbau

Ifd. Nr.	Ertrags- und Aufwandsarten	Ergebnis	Ansatz	Ansatz	Planung	Planung	Planung
		2020	2021	2022	2023	2024	2025
in EUR							
E8	Summe der laufenden Erträge aus Verwaltungstätigkeit	0,00	0	0	0	0	0
E9	- Personal- und Versorgungsaufwendungen	2.393,30	2.050	2.050	2.050	2.050	2.050
	<i>50220000 Dienstbezüge und dergleichen / Arbeitnehmer</i>	<i>1.837,83</i>	<i>1.500</i>	<i>1.500</i>	<i>1.500</i>	<i>1.500</i>	<i>1.500</i>
	<i>50420000 Beiträge zur gesetzlichen Sozialversicherung / Arbeitnehmer</i>	<i>518,74</i>	<i>500</i>	<i>500</i>	<i>500</i>	<i>500</i>	<i>500</i>
	<i>50900000 Pauschalierte Lohnsteuer (auch Zahlungen über Knappschaft)</i>	<i>36,73</i>	<i>50</i>	<i>50</i>	<i>50</i>	<i>50</i>	<i>50</i>
E10	- Aufwendungen für Sach- und Dienstleistungen	4.232,71	4.000	1.500	1.500	1.500	1.500
	<i>52313000 Gebäude einschließlich der Bestandteile, die dem Gebäude zuzurechnen sind</i>	<i>4.232,71</i>	<i>4.000</i>	<i>1.500</i>	<i>1.500</i>	<i>1.500</i>	<i>1.500</i>
E15	Summe der laufenden Aufwendungen aus Verwaltungstätigkeit	6.626,01	6.050	3.550	3.550	3.550	3.550
E16	Laufendes Ergebnis aus Verwaltungstätigkeit	-6.626,01	-6.050	-3.550	-3.550	-3.550	-3.550
E19	Saldo der Zins- und sonstigen Finanzerträge und -aufwendungen	0,00	0	0	0	0	0
E20	Ordentliches Ergebnis	-6.626,01	-6.050	-3.550	-3.550	-3.550	-3.550
E21	Außerordentliches Ergebnis	0,00	0	0	0	0	0
E22	Saldo aus internen Leistungsbeziehungen	0,00	0	0	0	0	0
E23	Jahresergebnis (Jahresüberschuss/Jahresfehlbetrag) des Teilhaushalts	-6.626,01	-6.050	-3.550	-3.550	-3.550	-3.550



Teilergebnisplan 2022

Hauptproduktbereich: 5 Gestaltung Umwelt
Produktbereich: 5.5 Natur- und Landschaftspflege
Produktgruppe: 5.5.2 Öffentliche Gewässer / Wasserbauliche Anlagen / Gewässerschutz
Produkt: 5.5.2.1 Gewässerunterhaltung

Ifd. Nr.	Ertrags- und Aufwandsarten	Ergebnis 2020	Ansatz 2021	Ansatz 2022	Planung 2023	Planung 2024	Planung 2025
		in EUR					
E6	+ Kostenerstattungen und Kostenumlagen	1.239,16	1.250	1.250	1.250	1.250	1.250
	<i>44243000 Kostenerstattungen und Kostenumlagen / vom öffentlichen Bereich / von Gemeinden und Gemeindeverbänden</i>	<i>1.239,16</i>	<i>1.250</i>	<i>1.250</i>	<i>1.250</i>	<i>1.250</i>	<i>1.250</i>
E8	Summe der laufenden Erträge aus Verwaltungstätigkeit	1.239,16	1.250	1.250	1.250	1.250	1.250
E10	- Aufwendungen für Sach- und Dienstleistungen	25.096,90	1.250	2.000	1.250	1.250	1.250
	<i>52313000 Gebäude einschließlich der Bestandteile, die dem Gebäude zuzurechnen sind</i>	<i>25.096,90</i>	<i>1.250</i>	<i>2.000</i>	<i>1.250</i>	<i>1.250</i>	<i>1.250</i>
E15	Summe der laufenden Aufwendungen aus Verwaltungstätigkeit	25.096,90	1.250	2.000	1.250	1.250	1.250
E16	Laufendes Ergebnis aus Verwaltungstätigkeit	-23.857,74	0	-750	0	0	0
E19	Saldo der Zins- und sonstigen Finanzerträge und -aufwendungen	0,00	0	0	0	0	0
E20	Ordentliches Ergebnis	-23.857,74	0	-750	0	0	0
E21	Außerordentliches Ergebnis	0,00	0	0	0	0	0
E22	Saldo aus internen Leistungsbeziehungen	0,00	0	0	0	0	0
E23	Jahresergebnis (Jahresüberschuss/Jahresfehlbetrag) des Teilhaushalts	-23.857,74	0	-750	0	0	0



Teilergebnisplan 2022

Hauptproduktbereich: 5 Gestaltung Umwelt
Produktbereich: 5.5 Natur- und Landschaftspflege
Produktgruppe: 5.5.3 Friedhofs- und Bestattungswesen
Produkt: 5.5.3.0 Friedhofs- und Bestattungswesen

Ifd. Nr.	Ertrags- und Aufwandsarten	Ergebnis	Ansatz	Ansatz	Planung	Planung	Planung
		2020	2021	2022	2023	2024	2025
in EUR							
E4	+ Öffentlich-rechtliche Leistungsentgelte	1.867,88	2.360	2.330	2.330	2.330	2.330
43224000	Entgelte / für das Bestattungswesen	500,00	1.000	1.000	1.000	1.000	1.000
43290000	Sonstige / Vermischte Einnahmen	0,00	10	0	0	0	0
43700000	Erträge aus der Auflösung von Sonderposten für Beiträge und ähnliche Entgelte	624,44	650	630	630	630	630
43900000	Erträge aus der Auflösung von Sonderposten für Grabnutzungsentgelte	743,44	700	700	700	700	700
E8	Summe der laufenden Erträge aus Verwaltungstätigkeit	1.867,88	2.360	2.330	2.330	2.330	2.330
E9	- Personal- und Versorgungsaufwendungen	5.062,27	4.350	4.100	4.100	4.100	4.100
50220000	Dienstbezüge und dergleichen / Arbeitnehmer	3.886,98	3.250	3.000	3.000	3.000	3.000
50420000	Beiträge zur gesetzlichen Sozialversicherung / Arbeitnehmer	1.097,42	1.000	1.000	1.000	1.000	1.000
50900000	Pauschalierte Lohnsteuer (auch Zahlungen über Knappschaft)	77,87	100	100	100	100	100
E10	- Aufwendungen für Sach- und Dienstleistungen	8.547,92	4.350	3.350	3.350	3.350	3.350
52313000	Gebäude einschließlich der Bestandteile, die dem Gebäude zuzurechnen sind	8.247,44	4.000	3.000	3.000	3.000	3.000
52321000	Bewirtschaftung der Grundstücke, Außenanlagen, Gebäude und Gebäudeeinrichtungen / Grundstücke	300,48	300	300	300	300	300
52370000	Unterhaltung der Geräte und Werkzeuge	0,00	50	50	50	50	50
E11	- Abschreibungen	2.290,09	2.320	2.300	2.300	2.300	2.300
53490000	Abschreibungen auf bebaute Grundstücke und grundstücksgleiche Rechte / mit sonstigen Gebäuden	2.290,09	2.320	2.300	2.300	2.300	2.300
E14	- Sonstige laufende Aufwendungen	199,38	200	200	200	200	200
56990000	Sonstige laufende Aufwendungen / sonstige laufende Aufwendungen der Verwaltungstätigkeit / Sonstige	199,38	200	200	200	200	200
E15	Summe der laufenden Aufwendungen aus Verwaltungstätigkeit	16.099,66	11.220	9.950	9.950	9.950	9.950
E16	Laufendes Ergebnis aus Verwaltungstätigkeit	-14.231,78	-8.860	-7.620	-7.620	-7.620	-7.620
E19	Saldo der Zins- und sonstigen Finanzerträge und -aufwendungen	0,00	0	0	0	0	0
E20	Ordentliches Ergebnis	-14.231,78	-8.860	-7.620	-7.620	-7.620	-7.620
E21	Außerordentliches Ergebnis	0,00	0	0	0	0	0
E22	Saldo aus internen Leistungsbeziehungen	0,00	0	0	0	0	0
E23	Jahresergebnis (Jahresüberschuss/Jahresfehlbetrag) des Teilhaushalts	-14.231,78	-8.860	-7.620	-7.620	-7.620	-7.620



Teilergebnisplan 2022

Hauptproduktbereich: 5 Gestaltung Umwelt
Produktbereich: 5.5 Natur- und Landschaftspflege
Produktgruppe: 5.5.5 Land- und Forstwirtschaft, Weinbau
Produkt: 5.5.5.1 Kommunale Forstwirtschaft

Ifd. Nr.	Ertrags- und Aufwandsarten	Ergebnis 2020	Ansatz 2021	Ansatz 2022	Planung 2023	Planung 2024	Planung 2025
		in EUR					
E2	+ Zuwendungen, allgemeine Umlagen und sonstige Transfererträge	17.881,00	27.510	10.150	0	0	0
41442000	<i>Zuweisungen und Zuschüsse für laufende Zwecke / vom öffentlichen Bereich / vom Land</i>	17.881,00	27.510	10.150	0	0	0
E5	+ Privatrechtliche Leistungsentgelte	78.656,25	5.040	14.150	20.000	20.000	20.000
44110000	<i>Erträge aus Verkäufen von Vorräten</i>	78.656,25	5.040	14.150	20.000	20.000	20.000
E8	Summe der laufenden Erträge aus Verwaltungstätigkeit	96.537,25	32.550	24.300	20.000	20.000	20.000
E10	- Aufwendungen für Sach- und Dienstleistungen	93.088,67	42.820	38.310	19.010	19.110	19.110
52321000	<i>Bewirtschaftung der Grundstücke, Außenanlagen, Gebäude und Gebäudeeinrichtungen / Grundstücke</i>	99,44	100	110	110	110	110
52543000	<i>Kostenerstattungen / an den öffentlichen Bereich / an die EU / an Gemeinden und Gemeindeverbände</i>	3.359,69	3.040	3.400	3.400	3.500	3.500
52910000	<i>Sonstige Aufwendungen für Sach- und Dienstleistungen / sonstige Aufwendungen für Sachleistungen</i>	240,69	500	500	500	500	500
52920000	<i>Sonstige Aufwendungen für Sach- und Dienstleistungen / sonstige Aufwendungen für Dienstleistungen</i>	89.388,85	39.180	34.300	15.000	15.000	15.000
E14	- Sonstige laufende Aufwendungen	1.544,57	1.600	1.650	1.650	1.650	1.650
56419000	<i>Sonstige Versicherungen</i>	43,33	50	50	50	50	50
56990000	<i>Sonstige laufende Aufwendungen / sonstige laufende Aufwendungen der Verwaltungstätigkeit / Sonstige</i>	1.501,24	1.550	1.600	1.600	1.600	1.600
E15	Summe der laufenden Aufwendungen aus Verwaltungstätigkeit	94.633,24	44.420	39.960	20.660	20.760	20.760
E16	Laufendes Ergebnis aus Verwaltungstätigkeit	1.904,01	-11.870	-15.660	-660	-760	-760
E19	Saldo der Zins- und sonstigen Finanzerträge und -aufwendungen	0,00	0	0	0	0	0
E20	Ordentliches Ergebnis	1.904,01	-11.870	-15.660	-660	-760	-760
E21	Außerordentliches Ergebnis	0,00	0	0	0	0	0
E22	Saldo aus internen Leistungsbeziehungen	0,00	0	0	0	0	0
E23	Jahresergebnis (Jahresüberschuss/Jahresfehlbetrag) des Teilhaushalts	1.904,01	-11.870	-15.660	-660	-760	-760



Teilergebnisplan 2022

Hauptproduktbereich: 5 Gestaltung Umwelt
Produktbereich: 5.5 Natur- und Landschaftspflege
Produktgruppe: 5.5.5 Land- und Forstwirtschaft, Weinbau
Produkt: 5.5.5.9 Feldwege, Landwirtschaftswege, Wirtschaftswege

Ifd. Nr.	Ertrags- und Aufwandsarten	Ergebnis 2020	Ansatz 2021	Ansatz 2022	Planung 2023	Planung 2024	Planung 2025
		in EUR					
E2	+ Zuwendungen, allgemeine Umlagen und sonstige Transfererträge	191,40	200	200	200	200	200
41490000	<i>Zuweisungen und Zuschüsse für laufende Zwecke / von Sonstigen</i>	191,40	200	200	200	200	200
E4	+ Öffentlich-rechtliche Leistungsentgelte	750,00	750	750	750	750	750
43290000	<i>Sonstige / Vermischte Einnahmen</i>	750,00	750	750	750	750	750
E5	+ Privatrechtliche Leistungsentgelte	0,00	0	5.750	5.750	5.750	5.750
44120000	<i>Mieten und Pachten</i>	0,00	0	5.750	5.750	5.750	5.750
E7	+ Sonstige laufende Erträge	5.706,96	5.750	0	0	0	0
46280000	<i>Jagdpachterträge, Pferchgelder, Weidegelder, Fischereipacht, soweit nicht zweckgebunden</i>	5.706,96	5.750	0	0	0	0
E8	Summe der laufenden Erträge aus Verwaltungstätigkeit	6.648,36	6.700	6.700	6.700	6.700	6.700
E10	- Aufwendungen für Sach- und Dienstleistungen	8.127,57	4.000	4.000	4.000	4.000	4.000
52338000	<i>Straßen, Wege, Plätze und Verkehrslenkungsanlagen</i>	8.127,57	4.000	4.000	4.000	4.000	4.000
E11	- Abschreibungen	6.071,94	6.150	5.840	5.850	5.850	5.850
53580000	<i>Straßen, Wege, Plätze und Verkehrslenkungsanlagen</i>	6.071,94	6.150	5.840	5.850	5.850	5.850
E12	- Zuwendungen, Umlagen und sonstige Transferaufwendungen	252,84	260	260	260	260	260
54143000	<i>Zuweisungen und Zuschüsse für laufende Zwecke / an den öffentlichen Bereich / an die EU / an Gemeinden und Gemeindeverbände</i>	252,84	260	260	260	260	260
E15	Summe der laufenden Aufwendungen aus Verwaltungstätigkeit	14.452,35	10.410	10.100	10.110	10.110	10.110
E16	Laufendes Ergebnis aus Verwaltungstätigkeit	-7.803,99	-3.710	-3.400	-3.410	-3.410	-3.410
E19	Saldo der Zins- und sonstigen Finanzerträge und -aufwendungen	0,00	0	0	0	0	0
E20	Ordentliches Ergebnis	-7.803,99	-3.710	-3.400	-3.410	-3.410	-3.410
E21	Außerordentliches Ergebnis	0,00	0	0	0	0	0
E22	Saldo aus internen Leistungsbeziehungen	0,00	0	0	0	0	0
E23	Jahresergebnis (Jahresüberschuss/Jahresfehlbetrag) des Teilhaushalts	-7.803,99	-3.710	-3.400	-3.410	-3.410	-3.410



Teilergebnisplan 2022

Hauptproduktbereich: 5 Gestaltung Umwelt
Produktbereich: 5.7 Wirtschaft und Tourismus
Produktgruppe: 5.7.1 Wirtschaftsförderung
Produkt: 5.7.1.1 Kommunale Wirtschaftsförderung

Ifd. Nr.	Ertrags- und Aufwandsarten	Ergebnis 2020	Ansatz 2021	Ansatz 2022	Planung 2023	Planung 2024	Planung 2025
E8	Summe der laufenden Erträge aus Verwaltungstätigkeit	0,00	0	0	0	0	0
E11	- Abschreibungen	5.804,99	5.800	5.810	5.810	5.810	5.810
	53590000 Abschreibungen auf das Infrastrukturvermögen (einschließlich Grundstücke und grundstücksgleiche Rechte) / sonstige Bauten des Infrastrukturvermögens	5.804,99	5.800	5.810	5.810	5.810	5.810
E15	Summe der laufenden Aufwendungen aus Verwaltungstätigkeit	5.804,99	5.800	5.810	5.810	5.810	5.810
E16	Laufendes Ergebnis aus Verwaltungstätigkeit	-5.804,99	-5.800	-5.810	-5.810	-5.810	-5.810
E19	Saldo der Zins- und sonstigen Finanzerträge und -aufwendungen	0,00	0	0	0	0	0
E20	Ordentliches Ergebnis	-5.804,99	-5.800	-5.810	-5.810	-5.810	-5.810
E21	Außerordentliches Ergebnis	0,00	0	0	0	0	0
E22	Saldo aus internen Leistungsbeziehungen	0,00	0	0	0	0	0
E23	Jahresergebnis (Jahresüberschuss/Jahresfehlbetrag) des Teilhaushalts	-5.804,99	-5.800	-5.810	-5.810	-5.810	-5.810



Teilergebnisplan 2022

Hauptproduktbereich: 5 Gestaltung Umwelt
Produktbereich: 5.7 Wirtschaft und Tourismus
Produktgruppe: 5.7.3 Allgemeine Einrichtungen und Unternehmen
Produkt: 5.7.3.1 Kommunale allgemeine Einrichtungen und Unternehmen

Ifd. Nr.	Ertrags- und Aufwandsarten	Ergebnis 2020	Ansatz 2021	Ansatz 2022	Planung 2023	Planung 2024	Planung 2025
E4	+ Öffentlich-rechtliche Leistungsentgelte	2.380,78	3.700	7.650	5.650	5.650	5.650
43210000	Entgelte für die Benutzung von öffentlichen Einrichtungen und für wirtschaftliche Dienstleistungen	255,65	1.500	1.500	1.500	1.500	1.500
43290000	Sonstige / Vermischte Einnahmen	0,00	50	4.000	2.000	2.000	2.000
43700000	Erträge aus der Auflösung von Sonderposten für Beiträge und ähnliche Entgelte	2.125,13	2.150	2.150	2.150	2.150	2.150
E8	Summe der laufenden Erträge aus Verwaltungstätigkeit	2.380,78	3.700	7.650	5.650	5.650	5.650
E9	- Personal- und Versorgungsaufwendungen	719,98	1.050	930	980	1.050	1.050
50220000	Dienstbezüge und dergleichen / Arbeitnehmer	552,74	750	700	750	750	750
50420000	Beiträge zur gesetzlichen Sozialversicherung / Arbeitnehmer	156,17	250	200	200	250	250
50900000	Pauschalierte Lohnsteuer (auch Zahlungen über Knappschaft)	11,07	50	30	30	50	50
E10	- Aufwendungen für Sach- und Dienstleistungen	16.840,64	10.450	12.100	12.800	14.600	14.600
52313000	Gebäude einschließlich der Bestandteile, die dem Gebäude zuzurechnen sind	9.043,89	2.600	4.000	4.700	5.500	5.500
52321000	Bewirtschaftung der Grundstücke, Außenanlagen, Gebäude und Gebäudeeinrichtungen / Grundstücke	7.796,75	7.750	8.000	8.000	9.000	9.000
52370000	Unterhaltung der Geräte und Werkzeuge	0,00	100	100	100	100	100
E11	- Abschreibungen	5.581,95	5.600	5.590	5.600	5.600	5.600
53490000	Abschreibungen auf bebaute Grundstücke und grundstücksgleiche Rechte / mit sonstigen Gebäuden	5.581,95	5.600	5.590	5.600	5.600	5.600
E15	Summe der laufenden Aufwendungen aus Verwaltungstätigkeit	23.142,57	17.100	18.620	19.380	21.250	21.250
E16	Laufendes Ergebnis aus Verwaltungstätigkeit	-20.761,79	-13.400	-10.970	-13.730	-15.600	-15.600
E19	Saldo der Zins- und sonstigen Finanzerträge und -aufwendungen	0,00	0	0	0	0	0
E20	Ordentliches Ergebnis	-20.761,79	-13.400	-10.970	-13.730	-15.600	-15.600
E21	Außerordentliches Ergebnis	0,00	0	0	0	0	0
E22	Saldo aus internen Leistungsbeziehungen	0,00	0	0	0	0	0
E23	Jahresergebnis (Jahresüberschuss/Jahresfehlbetrag) des Teilhaushalts	-20.761,79	-13.400	-10.970	-13.730	-15.600	-15.600



Teilergebnisplan 2022

Hauptproduktbereich: 5 Gestaltung Umwelt
 Produktbereich: 5.7 Wirtschaft und Tourismus
 Produktgruppe: 5.7.5 Tourismus
 Produkt: 5.7.5.0 Tourismusförderung

Ifd. Nr.	Ertrags- und Aufwandsarten	Ergebnis 2020	Ansatz 2021	Ansatz 2022	Planung 2023	Planung 2024	Planung 2025
E8	Summe der laufenden Erträge aus Verwaltungstätigkeit	0,00	0	0	0	0	0
E14	- Sonstige laufende Aufwendungen	40,90	50	50	50	50	50
	56990000 Sonstige laufende Aufwendungen / sonstige laufende Aufwendungen der Verwaltungstätigkeit / Sonstige	40,90	50	50	50	50	50
E15	Summe der laufenden Aufwendungen aus Verwaltungstätigkeit	40,90	50	50	50	50	50
E16	Laufendes Ergebnis aus Verwaltungstätigkeit	-40,90	-50	-50	-50	-50	-50
E19	Saldo der Zins- und sonstigen Finanzerträge und -aufwendungen	0,00	0	0	0	0	0
E20	Ordentliches Ergebnis	-40,90	-50	-50	-50	-50	-50
E21	Außerordentliches Ergebnis	0,00	0	0	0	0	0
E22	Saldo aus internen Leistungsbeziehungen	0,00	0	0	0	0	0
E23	Jahresergebnis (Jahresüberschuss/Jahresfehlbetrag) des Teilhaushalts	-40,90	-50	-50	-50	-50	-50



Teilergebnisplan 2022

Hauptproduktbereich: 6 Zentrale Finanzdienstleistungen
Produktbereich: 6.1 Allgemeine Finanzwirtschaft
Produktgruppe: 6.1.1 Steuern, allgemeine Zuweisungen, allgemeine Umlagen
Produkt: 6.1.1.0 Steuern, allgemeine Zuweisungen, allgemeine Umlagen

Ifd. Nr.	Ertrags- und Aufwandsarten	Ergebnis	Ansatz	Ansatz	Planung	Planung	Planung
		2020	2021	2022	2023	2024	2025
in EUR							
E1	+ Steuern und ähnliche Abgaben	233.498,50	288.650	364.000	376.300	395.150	414.900
40110000	Grundsteuer A	3.270,60	3.500	4.000	3.500	3.600	3.600
40120000	Grundsteuer B	26.066,46	29.050	29.000	30.000	31.000	32.000
40131000	Gewerbesteuerzahlungen laufendes Jahr	-29.825,96	22.000	85.000	86.000	90.000	95.000
40210000	Gemeindeanteil an der Einkommensteuer	200.958,79	200.000	208.000	218.000	231.000	244.000
40220000	Gemeindeanteil an der Umsatzsteuer	8.376,83	8.150	11.000	10.900	11.100	11.300
40330000	Hundesteuer	3.724,58	3.800	4.500	4.600	4.650	4.600
40521000	Familienleistungsausgleich	20.927,20	22.150	22.500	23.300	23.800	24.400
E2	+ Zuwendungen, allgemeine Umlagen und sonstige Transfererträge	85.457,00	102.770	64.000	65.000	67.000	69.000
41111000	Schlüsselzuweisung A	0,00	27.770	64.000	65.000	67.000	69.000
41320000	Sonstige allgemeine Zuweisungen / vom Land	85.457,00	75.000	0	0	0	0
E8	Summe der laufenden Erträge aus Verwaltungstätigkeit	318.955,50	391.420	428.000	441.300	462.150	483.900
E12	- Zuwendungen, Umlagen und sonstige Transferaufwendungen	279.497,92	276.290	298.550	300.500	303.000	305.000
54310000	Gewerbesteuerumlage	-2.443,08	1.500	5.100	5.500	6.000	6.000
54421000	Allgemeine Umlagen an Gemeindeverbände / Landkreise	150.368,00	154.990	163.000	165.000	166.000	167.000
54423000	Allgemeine Umlagen an Gemeindeverbände / Verbandsgemeinden	131.573,00	119.800	130.450	130.000	131.000	132.000
E15	Summe der laufenden Aufwendungen aus Verwaltungstätigkeit	279.497,92	276.290	298.550	300.500	303.000	305.000
E16	Laufendes Ergebnis aus Verwaltungstätigkeit	39.457,58	115.130	129.450	140.800	159.150	178.900
E19	Saldo der Zins- und sonstigen Finanzerträge und -aufwendungen	0,00	0	0	0	0	0
E20	Ordentliches Ergebnis	39.457,58	115.130	129.450	140.800	159.150	178.900
E21	Außerordentliches Ergebnis	0,00	0	0	0	0	0
E22	Saldo aus internen Leistungsbeziehungen	0,00	0	0	0	0	0
E23	Jahresergebnis (Jahresüberschuss/Jahresfehlbetrag) des Teilhaushalts	39.457,58	115.130	129.450	140.800	159.150	178.900



Teilergebnisplan 2022

Hauptproduktbereich: 6 Zentrale Finanzdienstleistungen
Produktbereich: 6.1 Allgemeine Finanzwirtschaft
Produktgruppe: 6.1.2 Sonstige allgemeine Finanzwirtschaft (soweit nicht einem anderen Produkt direkt zuzuordnen)
Produkt: 6.1.2.0 Sonstige allgemeine Finanzwirtschaft

Ifd. Nr.	Ertrags- und Aufwandsarten	Ergebnis 2020	Ansatz 2021	Ansatz 2022	Planung 2023	Planung 2024	Planung 2025
		in EUR					
E7	+ Sonstige laufende Erträge	0,00	1.000	1.000	500	500	500
46220000	<i>Säumniszuschläge, Mahngebühren, Zustellungsgebühren und u.a.</i>	0,00	1.000	1.000	500	500	500
E8	Summe der laufenden Erträge aus Verwaltungstätigkeit	0,00	1.000	1.000	500	500	500
E15	Summe der laufenden Aufwendungen aus Verwaltungstätigkeit	0,00	0	0	0	0	0
E16	Laufendes Ergebnis aus Verwaltungstätigkeit	0,00	1.000	1.000	500	500	500
E17	+ Zinserträge und sonstige Finanzerträge	454,17	1.500	1.500	1.000	1.000	1.000
47143000	<i>Zinserträge für Kredite / vom öffentlichen Bereich / von der EU / von Gemeinden und Gemeindeverbänden</i>	0,00	500	500	500	500	500
47920000	<i>Vollverzinsung aus Gewerbesteuer (§ 233a AO)</i>	454,00	1.000	1.000	500	500	500
47990000	<i>Sonstige Zinsen und ähnliche Erträge / Sonstige</i>	0,17	0	0	0	0	0
E18	- Zinsaufwendungen und sonstige Finanzaufwendungen	9.187,16	9.100	8.810	8.570	8.330	8.090
57511000	<i>Zinsaufwendungen und sonstige Finanzaufwendungen / an den inländischen Geldmarkt / an inländische Kreditinstitute / an Banken</i>	4.802,86	4.710	4.540	4.410	4.280	4.150
57512000	<i>Zinsaufwendungen und sonstige Finanzaufwendungen / an den inländischen Geldmarkt / an inländische Kreditinstitute / an Sparkassen</i>	4.384,30	4.290	4.170	4.060	3.950	3.840
57910000	<i>Sonstige Zinsen und sonstige Finanzaufwendungen / aus der Vollverzinsung der Gewerbesteuer (§ 233a AO)</i>	0,00	100	100	100	100	100
E19	Saldo der Zins- und sonstigen Finanzerträge und -aufwendungen	-8.732,99	-7.600	-7.310	-7.570	-7.330	-7.090
E20	Ordentliches Ergebnis	-8.732,99	-6.600	-6.310	-7.070	-6.830	-6.590
E21	Außerordentliches Ergebnis	0,00	0	0	0	0	0
E22	Saldo aus internen Leistungsbeziehungen	0,00	0	0	0	0	0
E23	Jahresergebnis (Jahresüberschuss/Jahresfehlbetrag) des Teilhaushalts	-8.732,99	-6.600	-6.310	-7.070	-6.830	-6.590



Teilfinanzplan 2022

1.1.1.0

A. Zahlungsübersicht

Hauptproduktbereich	1	Zentrale Verwaltung
Produktbereich	1.1	Innere Verwaltung
Produktgruppe	1.1.1	Verwaltungssteuerung
Produkt	1.1.1.0	Verwaltungssteuerung

Ifd. Nr.	Einzahlungs- und Auszahlungsarten (gem. § 3 Abs. 1 GemHVO)	Ergebnis 2020	Ansatz 2021	Ansatz 2022	Planung 2023	Planung 2024	Planung 2025
		1	2	3	4	5	6
F23	Saldo der ordentlichen und außerordentlichen Ein- und Auszahlungen	-1.355,69	-1.690	-1.590	-1.590	-1.590	-1.590
F27	Summe der Einzahlungen aus Investitionstätigkeit	0,00	0	0	0	0	0
F32	Summe der Auszahlungen aus Investitionstätigkeit	0,00	0	0	0	0	0
F33	Saldo der Ein- und Auszahlungen aus Investitionstätigkeit	0,00	0	0	0	0	0
F34	Finanzmittelüberschuss / -fehlbetrag	-1.355,69	-1.690	-1.590	-1.590	-1.590	-1.590
	Finanzierungstätigkeit						
F37	Saldo der Ein- und Auszahlungen aus Investitionskrediten	0,00	0	0	0	0	0
F38	Veränderung der liquiden Mittel (ohne durchlaufende Gelder)	0,00	0	0	0	0	0
F39	Saldo der Ein- und Auszahlungen aus Krediten zur Liquiditätssicherung	0,00	0	0	0	0	0
F40	Saldo der Ein- und Auszahlungen aus Finanzierungstätigkeit	0,00	0	0	0	0	0
F42	Verwendung Finanzmittelüberschuss / Deckung Finanzmittelfehlbetrag	0,00	0	0	0	0	0
F43	Veränderung der liquiden Mittel (einschl. durchlaufende Gelder)	0,00	0	0	0	0	0
F44	nachrichtlich: Ausgleich Finanzhaushalt	-1.355,69	-1.690	-1.590	-1.590	-1.590	-1.590



Teilfinanzplan 2022

A. Zahlungsübersicht

Hauptproduktbereich	1	Zentrale Verwaltung
Produktbereich	1.1	Innere Verwaltung
Produktgruppe	1.1.1	Verwaltungssteuerung
Produkt	1.1.1.3	Öffentlichkeitsarbeit

lfd. Nr.	Einzahlungs- und Auszahlungsarten (gem. § 3 Abs. 1 GemHVO)	Ergebnis 2020	Ansatz 2021	Ansatz 2022	Planung 2023	Planung 2024	Planung 2025
		1	2	3	4	5	6
F23	Saldo der ordentlichen und außerordentlichen Ein- und Auszahlungen	-493,68	-500	-500	-450	-450	-450
F27	Summe der Einzahlungen aus Investitionstätigkeit	0,00	0	0	0	0	0
F32	Summe der Auszahlungen aus Investitionstätigkeit	0,00	0	0	0	0	0
F33	Saldo der Ein- und Auszahlungen aus Investitionstätigkeit	0,00	0	0	0	0	0
F34	Finanzmittelüberschuss / -fehlbetrag	-493,68	-500	-500	-450	-450	-450
	Finanzierungstätigkeit						
F37	Saldo der Ein- und Auszahlungen aus Investitionskrediten	0,00	0	0	0	0	0
F38	Veränderung der liquiden Mittel (ohne durchlaufende Gelder)	0,00	0	0	0	0	0
F39	Saldo der Ein- und Auszahlungen aus Krediten zur Liquiditätssicherung	0,00	0	0	0	0	0
F40	Saldo der Ein- und Auszahlungen aus Finanzierungstätigkeit	0,00	0	0	0	0	0
F42	Verwendung Finanzmittelüberschuss / Deckung Finanzmittelfehlbetrag	0,00	0	0	0	0	0
F43	Veränderung der liquiden Mittel (einschl. durchlaufende Gelder)	0,00	0	0	0	0	0
F44	nachrichtlich: Ausgleich Finanzhaushalt	-493,68	-500	-500	-450	-450	-450



Teilfinanzplan 2022

A. Zahlungsübersicht

Hauptproduktbereich	1	Zentrale Verwaltung
Produktbereich	1.1	Innere Verwaltung
Produktgruppe	1.1.1	Verwaltungssteuerung
Produkt	1.1.1.4	Gremien

lfd. Nr.	Einzahlungs- und Auszahlungsarten (gem. § 3 Abs. 1 GemHVO)	Ergebnis 2020	Ansatz 2021	Ansatz 2022	Planung 2023	Planung 2024	Planung 2025
in EUR							
		1	2	3	4	5	6
F23	Saldo der ordentlichen und außerordentlichen Ein- und Auszahlungen	-9.141,02	-9.650	-9.330	-9.330	-9.430	-9.430
F27	Summe der Einzahlungen aus Investitionstätigkeit	0,00	0	0	0	0	0
F32	Summe der Auszahlungen aus Investitionstätigkeit	0,00	0	0	0	0	0
F33	Saldo der Ein- und Auszahlungen aus Investitionstätigkeit	0,00	0	0	0	0	0
F34	Finanzmittelüberschuss / -fehlbetrag	-9.141,02	-9.650	-9.330	-9.330	-9.430	-9.430
	Finanzierungstätigkeit						
F37	Saldo der Ein- und Auszahlungen aus Investitionskrediten	0,00	0	0	0	0	0
F38	Veränderung der liquiden Mittel (ohne durchlaufende Gelder)	0,00	0	0	0	0	0
F39	Saldo der Ein- und Auszahlungen aus Krediten zur Liquiditätssicherung	0,00	0	0	0	0	0
F40	Saldo der Ein- und Auszahlungen aus Finanzierungstätigkeit	0,00	0	0	0	0	0
F42	Verwendung Finanzmittelüberschuss / Deckung Finanzmittelfehlbetrag	0,00	0	0	0	0	0
F43	Veränderung der liquiden Mittel (einschl. durchlaufende Gelder)	0,00	0	0	0	0	0
F44	nachrichtlich: Ausgleich Finanzhaushalt	-9.141,02	-9.650	-9.330	-9.330	-9.430	-9.430



Teilfinanzplan 2022

1.1.4.2

A. Zahlungsübersicht

Hauptproduktbereich 1 Zentrale Verwaltung
 Produktbereich 1.1 Innere Verwaltung
 Produktgruppe 1.1.4 Zentrale Dienste
 Produkt 1.1.4.2 Liegenschaften

lfd. Nr.	Einzahlungs- und Auszahlungsarten (gem. § 3 Abs. 1 GemHVO)	Ergebnis 2020	Ansatz 2021	Ansatz 2022	Planung 2023	Planung 2024	Planung 2025
		1	2	3	4	5	6
F23	Saldo der ordentlichen und außerordentlichen Ein- und Auszahlungen	3.619,18	3.800	3.200	3.200	3.200	3.200
F26	+ Sonstige Investitionseinzahlungen	26.841,15	0	0	0	0	0
68520000	Einzahlungen für bebaute Grundstücke und grundstücksgleiche Rechte	26.841,15	0	0	0	0	0
F27	Summe der Einzahlungen aus Investitionstätigkeit	26.841,15	0	0	0	0	0
F29	- Auszahlungen für Sachanlagen	685,33	10.000	10.000	0	0	0
78510000	Auszahlungen für unbebaute Grundstücke und grundstücksgleiche Rechte	685,33	10.000	10.000	0	0	0
F32	Summe der Auszahlungen aus Investitionstätigkeit	685,33	10.000	10.000	0	0	0
F33	Saldo der Ein- und Auszahlungen aus Investitionstätigkeit	26.155,82	-10.000	-10.000	0	0	0
F34	Finanzmittelüberschuss / -fehlbetrag	29.775,00	-6.200	-6.800	3.200	3.200	3.200
	Finanzierungstätigkeit						
F37	Saldo der Ein- und Auszahlungen aus Investitionskrediten	0,00	0	0	0	0	0
F38	Veränderung der liquiden Mittel (ohne durchlaufende Gelder)	0,00	0	0	0	0	0
F39	Saldo der Ein- und Auszahlungen aus Krediten zur Liquiditätssicherung	0,00	0	0	0	0	0
F40	Saldo der Ein- und Auszahlungen aus Finanzierungstätigkeit	0,00	0	0	0	0	0
F42	Verwendung Finanzmittelüberschuss / Deckung Finanzmittelfehlbetrag	0,00	0	0	0	0	0
F43	Veränderung der liquiden Mittel (einschl. durchlaufende Gelder)	0,00	0	0	0	0	0
F44	nachrichtlich: Ausgleich Finanzhaushalt	3.619,18	3.800	3.200	3.200	3.200	3.200



Teilfinanzplan 2022

A. Zahlungsübersicht

Hauptproduktbereich 1 Zentrale Verwaltung
 Produktbereich 1.1 Innere Verwaltung
 Produktgruppe 1.1.4 Zentrale Dienste
 Produkt 1.1.4.3 Bauhof

lfd. Nr.	Einzahlungs- und Auszahlungsarten (gem. § 3 Abs. 1 GemHVO)	Ergebnis 2020	Ansatz 2021	Ansatz 2022	Planung 2023	Planung 2024	Planung 2025
		1	2	3	4	5	6
F23	Saldo der ordentlichen und außerordentlichen Ein- und Auszahlungen	-9,81	-10	-10	-10	-10	-10
F27	Summe der Einzahlungen aus Investitionstätigkeit	0,00	0	0	0	0	0
F29	- Auszahlungen für Sachanlagen	0,00	500	500	0	0	0
78571000	Auszahlungen für bewegliche Sachen des Anlagevermögens oberhalb der Wertgrenze i.H.v. 410,00 Euro	0,00	500	500	0	0	0
F32	Summe der Auszahlungen aus Investitionstätigkeit	0,00	500	500	0	0	0
F33	Saldo der Ein- und Auszahlungen aus Investitionstätigkeit	0,00	-500	-500	0	0	0
F34	Finanzmittelüberschuss / -fehlbetrag	-9,81	-510	-510	-10	-10	-10
Finanzierungstätigkeit							
F37	Saldo der Ein- und Auszahlungen aus Investitionskrediten	0,00	0	0	0	0	0
F38	Veränderung der liquiden Mittel (ohne durchlaufende Gelder)	0,00	0	0	0	0	0
F39	Saldo der Ein- und Auszahlungen aus Krediten zur Liquiditätssicherung	0,00	0	0	0	0	0
F40	Saldo der Ein- und Auszahlungen aus Finanzierungstätigkeit	0,00	0	0	0	0	0
F42	Verwendung Finanzmittelüberschuss / Deckung Finanzmittelfehlbetrag	0,00	0	0	0	0	0
F43	Veränderung der liquiden Mittel (einschl. durchlaufende Gelder)	0,00	0	0	0	0	0
F44	nachrichtlich: Ausgleich Finanzhaushalt	-9,81	-10	-10	-10	-10	-10



Teilfinanzplan 2022

A. Zahlungsübersicht

Hauptproduktbereich 1 Zentrale Verwaltung
 Produktbereich 1.1 Innere Verwaltung
 Produktgruppe 1.1.4 Zentrale Dienste
 Produkt 1.1.4.6 Versicherungen

Ifd. Nr.	Einzahlungs- und Auszahlungsarten (gem. § 3 Abs. 1 GemHVO)	Ergebnis 2020	Ansatz 2021	Ansatz 2022	Planung 2023	Planung 2024	Planung 2025
		1	2	3	4	5	6
F23	Saldo der ordentlichen und außerordentlichen Ein- und Auszahlungen	-1.132,95	-1.200	-1.200	-1.200	-1.200	-1.200
F27	Summe der Einzahlungen aus Investitionstätigkeit	0,00	0	0	0	0	0
F32	Summe der Auszahlungen aus Investitionstätigkeit	0,00	0	0	0	0	0
F33	Saldo der Ein- und Auszahlungen aus Investitionstätigkeit	0,00	0	0	0	0	0
F34	Finanzmittelüberschuss / -fehlbetrag	-1.132,95	-1.200	-1.200	-1.200	-1.200	-1.200
	Finanzierungstätigkeit						
F37	Saldo der Ein- und Auszahlungen aus Investitionskrediten	0,00	0	0	0	0	0
F38	Veränderung der liquiden Mittel (ohne durchlaufende Gelder)	0,00	0	0	0	0	0
F39	Saldo der Ein- und Auszahlungen aus Krediten zur Liquiditätssicherung	0,00	0	0	0	0	0
F40	Saldo der Ein- und Auszahlungen aus Finanzierungstätigkeit	0,00	0	0	0	0	0
F42	Verwendung Finanzmittelüberschuss / Deckung Finanzmittelfehlbetrag	0,00	0	0	0	0	0
F43	Veränderung der liquiden Mittel (einschl. durchlaufende Gelder)	0,00	0	0	0	0	0
F44	nachrichtlich: Ausgleich Finanzhaushalt	-1.132,95	-1.200	-1.200	-1.200	-1.200	-1.200



Teilfinanzplan 2022

1.2.1.0

A. Zahlungsübersicht

Hauptproduktbereich 1 Zentrale Verwaltung
 Produktbereich 1.2 Sicherheit und Ordnung
 Produktgruppe 1.2.1 Statistik und Wahlen
 Produkt 1.2.1.0 Statistik und Wahlen

Ifd. Nr.	Einzahlungs- und Auszahlungsarten (gem. § 3 Abs. 1 GemHVO)	Ergebnis 2020	Ansatz 2021	Ansatz 2022	Planung 2023	Planung 2024	Planung 2025
		1	2	3	4	5	6
F23	Saldo der ordentlichen und außerordentlichen Ein- und Auszahlungen	0,00	-300	-200	0	-400	0
F27	Summe der Einzahlungen aus Investitionstätigkeit	0,00	0	0	0	0	0
F32	Summe der Auszahlungen aus Investitionstätigkeit	0,00	0	0	0	0	0
F33	Saldo der Ein- und Auszahlungen aus Investitionstätigkeit	0,00	0	0	0	0	0
F34	Finanzmittelüberschuss / -fehlbetrag	0,00	-300	-200	0	-400	0
	Finanzierungstätigkeit						
F37	Saldo der Ein- und Auszahlungen aus Investitionskrediten	0,00	0	0	0	0	0
F38	Veränderung der liquiden Mittel (ohne durchlaufende Gelder)	0,00	0	0	0	0	0
F39	Saldo der Ein- und Auszahlungen aus Krediten zur Liquiditätssicherung	0,00	0	0	0	0	0
F40	Saldo der Ein- und Auszahlungen aus Finanzierungstätigkeit	0,00	0	0	0	0	0
F42	Verwendung Finanzmittelüberschuss / Deckung Finanzmittelfehlbetrag	0,00	0	0	0	0	0
F43	Veränderung der liquiden Mittel (einschl. durchlaufende Gelder)	0,00	0	0	0	0	0
F44	nachrichtlich: Ausgleich Finanzhaushalt	0,00	-300	-200	0	-400	0



Teilfinanzplan 2022

A. Zahlungsübersicht

Hauptproduktbereich	2	Schule und Kultur
Produktbereich	2.8	Heimat- und sonstige Kulturpflege
Produktgruppe	2.8.1	Heimat- und sonstige Kulturpflege
Produkt	2.8.1.0	Heimat- und sonstige Kulturpflege

Ifd. Nr.	Einzahlungs- und Auszahlungsarten (gem. § 3 Abs. 1 GemHVO)	Ergebnis 2020	Ansatz 2021	Ansatz 2022	Planung 2023	Planung 2024	Planung 2025
		1	2	3	4	5	6
F23	Saldo der ordentlichen und außerordentlichen Ein- und Auszahlungen	-296,47	-2.000	-500	-500	-500	-500
F27	Summe der Einzahlungen aus Investitionstätigkeit	0,00	0	0	0	0	0
F32	Summe der Auszahlungen aus Investitionstätigkeit	0,00	0	0	0	0	0
F33	Saldo der Ein- und Auszahlungen aus Investitionstätigkeit	0,00	0	0	0	0	0
F34	Finanzmittelüberschuss / -fehlbetrag	-296,47	-2.000	-500	-500	-500	-500
	Finanzierungstätigkeit						
F37	Saldo der Ein- und Auszahlungen aus Investitionskrediten	0,00	0	0	0	0	0
F38	Veränderung der liquiden Mittel (ohne durchlaufende Gelder)	0,00	0	0	0	0	0
F39	Saldo der Ein- und Auszahlungen aus Krediten zur Liquiditätssicherung	0,00	0	0	0	0	0
F40	Saldo der Ein- und Auszahlungen aus Finanzierungstätigkeit	0,00	0	0	0	0	0
F42	Verwendung Finanzmittelüberschuss / Deckung Finanzmittelfehlbetrag	0,00	0	0	0	0	0
F43	Veränderung der liquiden Mittel (einschl. durchlaufende Gelder)	0,00	0	0	0	0	0
F44	nachrichtlich: Ausgleich Finanzhaushalt	-296,47	-2.000	-500	-500	-500	-500



Teilfinanzplan 2022

3.3.1.0

A. Zahlungsübersicht

Hauptproduktbereich	3	Soziales und Jugend
Produktbereich	3.3	Förderung der Wohlfahrtspflege
Produktgruppe	3.3.1	Förderung von Trägern der Wohlfahrtspflege
Produkt	3.3.1.0	Förderung von Trägern der Wohlfahrtspflege

Ifd. Nr.	Einzahlungs- und Auszahlungsarten (gem. § 3 Abs. 1 GemHVO)	Ergebnis 2020	Ansatz 2021	Ansatz 2022	Planung 2023	Planung 2024	Planung 2025
		1	2	3	4	5	6
F23	Saldo der ordentlichen und außerordentlichen Ein- und Auszahlungen	-610,27	-650	-630	-630	-630	-630
F27	Summe der Einzahlungen aus Investitionstätigkeit	0,00	0	0	0	0	0
F32	Summe der Auszahlungen aus Investitionstätigkeit	0,00	0	0	0	0	0
F33	Saldo der Ein- und Auszahlungen aus Investitionstätigkeit	0,00	0	0	0	0	0
F34	Finanzmittelüberschuss / -fehlbetrag	-610,27	-650	-630	-630	-630	-630
	Finanzierungstätigkeit						
F37	Saldo der Ein- und Auszahlungen aus Investitionskrediten	0,00	0	0	0	0	0
F38	Veränderung der liquiden Mittel (ohne durchlaufende Gelder)	0,00	0	0	0	0	0
F39	Saldo der Ein- und Auszahlungen aus Krediten zur Liquiditätssicherung	0,00	0	0	0	0	0
F40	Saldo der Ein- und Auszahlungen aus Finanzierungstätigkeit	0,00	0	0	0	0	0
F42	Verwendung Finanzmittelüberschuss / Deckung Finanzmittelfehlbetrag	0,00	0	0	0	0	0
F43	Veränderung der liquiden Mittel (einschl. durchlaufende Gelder)	0,00	0	0	0	0	0
F44	nachrichtlich: Ausgleich Finanzhaushalt	-610,27	-650	-630	-630	-630	-630



Teilfinanzplan 2022

3.6.5.0

A. Zahlungsübersicht

Hauptproduktbereich 3 Soziales und Jugend
Produktbereich 3.6 Kinder-, Jugend- und Familienhilfe
Produktgruppe 3.6.5 Tageseinrichtung für Kinder
Produkt 3.6.5.0 Tageseinrichtung für Kinder

Ifd. Nr.	Einzahlungs- und Auszahlungsarten (gem. § 3 Abs. 1 GemHVO)	Ergebnis 2020	Ansatz 2021	Ansatz 2022	Planung 2023	Planung 2024	Planung 2025
		1	2	3	4	5	6
F23	Saldo der ordentlichen und außerordentlichen Ein- und Auszahlungen	0,00	-26.000	-24.500	-25.000	-26.000	-26.500
F27	Summe der Einzahlungen aus Investitionstätigkeit	0,00	0	0	0	0	0
F32	Summe der Auszahlungen aus Investitionstätigkeit	0,00	0	0	0	0	0
F33	Saldo der Ein- und Auszahlungen aus Investitionstätigkeit	0,00	0	0	0	0	0
F34	Finanzmittelüberschuss / -fehlbetrag	0,00	-26.000	-24.500	-25.000	-26.000	-26.500
	Finanzierungstätigkeit						
F37	Saldo der Ein- und Auszahlungen aus Investitionskrediten	0,00	0	0	0	0	0
F38	Veränderung der liquiden Mittel (ohne durchlaufende Gelder)	0,00	0	0	0	0	0
F39	Saldo der Ein- und Auszahlungen aus Krediten zur Liquiditätssicherung	0,00	0	0	0	0	0
F40	Saldo der Ein- und Auszahlungen aus Finanzierungstätigkeit	0,00	0	0	0	0	0
F42	Verwendung Finanzmittelüberschuss / Deckung Finanzmittelfehlbetrag	0,00	0	0	0	0	0
F43	Veränderung der liquiden Mittel (einschl. durchlaufende Gelder)	0,00	0	0	0	0	0
F44	nachrichtlich: Ausgleich Finanzhaushalt	0,00	-26.000	-24.500	-25.000	-26.000	-26.500



Teilfinanzplan 2022

A. Zahlungsübersicht

Hauptproduktbereich	3	Soziales und Jugend
Produktbereich	3.6	Kinder-, Jugend- und Familienhilfe
Produktgruppe	3.6.6	Einrichtungen der Jugendarbeit
Produkt	3.6.6.0	Einrichtungen der Jugendarbeit

Ifd. Nr.	Einzahlungs- und Auszahlungsarten (gem. § 3 Abs. 1 GemHVO)	Ergebnis 2020	Ansatz 2021	Ansatz 2022	Planung 2023	Planung 2024	Planung 2025
		1	2	3	4	5	6
F23	Saldo der ordentlichen und außerordentlichen Ein- und Auszahlungen	-2.726,66	-2.550	-3.540	-3.050	-2.550	-2.550
F27	Summe der Einzahlungen aus Investitionstätigkeit	0,00	0	0	0	0	0
F29	- Auszahlungen für Sachanlagen	0,00	0	5.000	0	0	0
78593000	Auszahlungen für Baumaßnahmen	0,00	0	5.000	0	0	0
F32	Summe der Auszahlungen aus Investitionstätigkeit	0,00	0	5.000	0	0	0
F33	Saldo der Ein- und Auszahlungen aus Investitionstätigkeit	0,00	0	-5.000	0	0	0
F34	Finanzmittelüberschuss / -fehlbetrag	-2.726,66	-2.550	-8.540	-3.050	-2.550	-2.550
Finanzierungstätigkeit							
F37	Saldo der Ein- und Auszahlungen aus Investitionskrediten	0,00	0	0	0	0	0
F38	Veränderung der liquiden Mittel (ohne durchlaufende Gelder)	0,00	0	0	0	0	0
F39	Saldo der Ein- und Auszahlungen aus Krediten zur Liquiditätssicherung	0,00	0	0	0	0	0
F40	Saldo der Ein- und Auszahlungen aus Finanzierungstätigkeit	0,00	0	0	0	0	0
F42	Verwendung Finanzmittelüberschuss / Deckung Finanzmittelfehlbetrag	0,00	0	0	0	0	0
F43	Veränderung der liquiden Mittel (einschl. durchlaufende Gelder)	0,00	0	0	0	0	0
F44	nachrichtlich: Ausgleich Finanzhaushalt	-2.726,66	-2.550	-3.540	-3.050	-2.550	-2.550



Teilfinanzplan 2022

A. Zahlungsübersicht

Hauptproduktbereich	4	Gesundheit und Sport
Produktbereich	4.2	Sportförderung
Produktgruppe	4.2.4	Sportstätten und Bäder (ohne Sporteinrichtungen der Schulen und der Einrichtungen, die Teile eines Kurbetriebes sind)
Produkt	4.2.4.1	Kommunale Sportstätten und Bäder

lfd. Nr.	Einzahlungs- und Auszahlungsarten (gem. § 3 Abs. 1 GemHVO)	Ergebnis 2020	Ansatz 2021	Ansatz 2022	Planung 2023	Planung 2024	Planung 2025
		1	2	3	4	5	6
F23	Saldo der ordentlichen und außerordentlichen Ein- und Auszahlungen	-8.865,20	-2.750	-1.950	-2.000	-2.000	-2.000
F27	Summe der Einzahlungen aus Investitionstätigkeit	0,00	0	0	0	0	0
F32	Summe der Auszahlungen aus Investitionstätigkeit	0,00	0	0	0	0	0
F33	Saldo der Ein- und Auszahlungen aus Investitionstätigkeit	0,00	0	0	0	0	0
F34	Finanzmittelüberschuss / -fehlbetrag	-8.865,20	-2.750	-1.950	-2.000	-2.000	-2.000
	Finanzierungstätigkeit						
F37	Saldo der Ein- und Auszahlungen aus Investitionskrediten	0,00	0	0	0	0	0
F38	Veränderung der liquiden Mittel (ohne durchlaufende Gelder)	0,00	0	0	0	0	0
F39	Saldo der Ein- und Auszahlungen aus Krediten zur Liquiditätssicherung	0,00	0	0	0	0	0
F40	Saldo der Ein- und Auszahlungen aus Finanzierungstätigkeit	0,00	0	0	0	0	0
F42	Verwendung Finanzmittelüberschuss / Deckung Finanzmittelfehlbetrag	0,00	0	0	0	0	0
F43	Veränderung der liquiden Mittel (einschl. durchlaufende Gelder)	0,00	0	0	0	0	0
F44	nachrichtlich: Ausgleich Finanzhaushalt	-8.865,20	-2.750	-1.950	-2.000	-2.000	-2.000



Teilfinanzplan 2022

5.1.1.0

A. Zahlungsübersicht

Hauptproduktbereich	5	Gestaltung Umwelt
Produktbereich	5.1	Räumliche Planung und Entwicklung
Produktgruppe	5.1.1	Räumliche Planungs- und Entwicklungsmaßnahmen
Produkt	5.1.1.0	Räumliche Planungs- und Entwicklungsmaßnahmen

Ifd. Nr.	Einzahlungs- und Auszahlungsarten (gem. § 3 Abs. 1 GemHVO)	Ergebnis 2020	Ansatz 2021	Ansatz 2022	Planung 2023	Planung 2024	Planung 2025
		1	2	3	4	5	6
F23	Saldo der ordentlichen und außerordentlichen Ein- und Auszahlungen	-3.500,00	-10.000	-5.000	0	0	0
F27	Summe der Einzahlungen aus Investitionstätigkeit	0,00	0	0	0	0	0
F29	- Auszahlungen für Sachanlagen	0,00	10.000	0	0	0	0
78593000	Auszahlungen für Baumaßnahmen	0,00	10.000	0	0	0	0
F32	Summe der Auszahlungen aus Investitionstätigkeit	0,00	10.000	0	0	0	0
F33	Saldo der Ein- und Auszahlungen aus Investitionstätigkeit	0,00	-10.000	0	0	0	0
F34	Finanzmittelüberschuss / -fehlbetrag	-3.500,00	-20.000	-5.000	0	0	0
Finanzierungstätigkeit							
F37	Saldo der Ein- und Auszahlungen aus Investitionskrediten	0,00	0	0	0	0	0
F38	Veränderung der liquiden Mittel (ohne durchlaufende Gelder)	0,00	0	0	0	0	0
F39	Saldo der Ein- und Auszahlungen aus Krediten zur Liquiditätssicherung	0,00	0	0	0	0	0
F40	Saldo der Ein- und Auszahlungen aus Finanzierungstätigkeit	0,00	0	0	0	0	0
F42	Verwendung Finanzmittelüberschuss / Deckung Finanzmittelfehlbetrag	0,00	0	0	0	0	0
F43	Veränderung der liquiden Mittel (einschl. durchlaufende Gelder)	0,00	0	0	0	0	0
F44	nachrichtlich: Ausgleich Finanzhaushalt	-3.500,00	-10.000	-5.000	0	0	0



Teilfinanzplan 2022

A. Zahlungsübersicht

Hauptproduktbereich 5 Gestaltung Umwelt
 Produktbereich 5.2 Bauen und Wohnen
 Produktgruppe 5.2.2 Wohnungsbauförderung
 Produkt 5.2.2.5 Grunderwerb zur Weiterveräußerung (zur Bereitstellung von Bauland für den Wohnungsbau)

Ifd. Nr.	Einzahlungs- und Auszahlungsarten (gem. § 3 Abs. 1 GemHVO)	Ergebnis 2020	Ansatz 2021	Ansatz 2022	Planung 2023	Planung 2024	Planung 2025
				in EUR			
		1	2	3	4	5	6
F23	Saldo der ordentlichen und außerordentlichen Ein- und Auszahlungen	0,00	0	0	0	0	0
F26	+ Sonstige Investitionseinzahlungen	0,00	0	0	350.000	100.000	100.000
68800000	Einzahlungen aus der Veräußerung von Waren	0,00	0	0	350.000	100.000	100.000
F27	Summe der Einzahlungen aus Investitionstätigkeit	0,00	0	0	350.000	100.000	100.000
F32	Summe der Auszahlungen aus Investitionstätigkeit	0,00	0	0	0	0	0
F33	Saldo der Ein- und Auszahlungen aus Investitionstätigkeit	0,00	0	0	350.000	100.000	100.000
F34	Finanzmittelüberschuss / -fehlbetrag	0,00	0	0	350.000	100.000	100.000
Finanzierungstätigkeit							
F37	Saldo der Ein- und Auszahlungen aus Investitionskrediten	0,00	0	0	0	0	0
F38	Veränderung der liquiden Mittel (ohne durchlaufende Gelder)	0,00	0	0	0	0	0
F39	Saldo der Ein- und Auszahlungen aus Krediten zur Liquiditätssicherung	0,00	0	0	0	0	0
F40	Saldo der Ein- und Auszahlungen aus Finanzierungstätigkeit	0,00	0	0	0	0	0
F42	Verwendung Finanzmittelüberschuss / Deckung Finanzmittelfehlbetrag	0,00	0	0	0	0	0
F43	Veränderung der liquiden Mittel (einschl. durchlaufende Gelder)	0,00	0	0	0	0	0



Teilfinanzplan 2022

A. Zahlungsübersicht

Hauptproduktbereich	5	Gestaltung Umwelt
Produktbereich	5.3	Ver- und Entsorgung
Produktgruppe	5.3.1	Elektrizitätsversorgung
Produkt	5.3.1.2	Stromnetz Verbandsgemeinde Katzenelnbogen Anstalt des öffentlichen Rechts

lfd. Nr.	Einzahlungs- und Auszahlungsarten (gem. § 3 Abs. 1 GemHVO)	Ergebnis 2020	Ansatz 2021	Ansatz 2022	Planung 2023	Planung 2024	Planung 2025
in EUR							
		1	2	3	4	5	6
F23	Saldo der ordentlichen und außerordentlichen Ein- und Auszahlungen	-531,38	1.000	2.540	2.590	3.000	3.000
F27	Summe der Einzahlungen aus Investitionstätigkeit	0,00	0	0	0	0	0
F32	Summe der Auszahlungen aus Investitionstätigkeit	0,00	0	0	0	0	0
F33	Saldo der Ein- und Auszahlungen aus Investitionstätigkeit	0,00	0	0	0	0	0
F34	Finanzmittelüberschuss / -fehlbetrag	-531,38	1.000	2.540	2.590	3.000	3.000
	Finanzierungstätigkeit						
F36	- Tilgung von Investitionskrediten	2.060,00	2.060	2.060	22.125	0	0
79250000	Tilgung von Krediten für Investitionen / vom inländischen Geldmarkt	2.060,00	2.060	2.060	22.125	0	0
F37	Saldo der Ein- und Auszahlungen aus Investitionskrediten	-2.060,00	-2.060	-2.060	-22.125	0	0
F38	Veränderung der liquiden Mittel (ohne durchlaufende Gelder)	0,00	0	0	0	0	0
F39	Saldo der Ein- und Auszahlungen aus Krediten zur Liquiditätssicherung	0,00	0	0	0	0	0
F40	Saldo der Ein- und Auszahlungen aus Finanzierungstätigkeit	-2.060,00	-2.060	-2.060	-22.125	0	0
F42	Verwendung Finanzmittelüberschuss / Deckung Finanzmittelfehlbetrag	-2.060,00	-2.060	-2.060	-22.125	0	0
F43	Veränderung der liquiden Mittel (einschl. durchlaufende Gelder)	0,00	0	0	0	0	0
F44	nachrichtlich: Ausgleich Finanzhaushalt	-2.591,38	-1.060	480	-19.535	3.000	3.000



Teilfinanzplan 2022

5.4.1.0

A. Zahlungsübersicht

Hauptproduktbereich 5 Gestaltung Umwelt
Produktbereich 5.4 Verkehrsflächen und -anlagen, ÖPNV
Produktgruppe 5.4.1 Gemeindestraßen / Kreisstraßen, soweit der Kreis Straßenbaulastträger ist
Produkt 5.4.1.0 Gemeindestraßen

lfd. Nr.	Einzahlungs- und Auszahlungsarten (gem. § 3 Abs. 1 GemHVO)	Ergebnis 2020	Ansatz 2021	Ansatz 2022	Planung 2023	Planung 2024	Planung 2025
		1	2	3	4	5	6
F23	Saldo der ordentlichen und außerordentlichen Ein- und Auszahlungen	-14.875,13	-15.700	-16.600	-16.800	-16.300	-16.300
F24	+ Einzahlungen aus Investitionszuwendungen	10.000,00	0	0	0	0	0
68142000	Investitionszuwendungen / vom öffentlichen Bereich / von der EU / vom Land	10.000,00	0	0	0	0	0
F25	+ Einzahlungen aus Beiträgen und ähnlichen Entgelten	28.408,62	0	0	0	0	0
68259000	Beiträge und ähnliche Entgelte / vom privaten Bereich / vom sonstigen privaten Bereich	28.408,62	0	0	0	0	0
F27	Summe der Einzahlungen aus Investitionstätigkeit	38.408,62	0	0	0	0	0
F29	- Auszahlungen für Sachanlagen	653,54	0	15.000	300.000	100.000	0
78531000	Auszahlungen für den Erwerb von Grund und Boden	225,85	0	0	0	0	0
78593000	Auszahlungen für Baumaßnahmen	427,69	0	15.000	300.000	100.000	0
F32	Summe der Auszahlungen aus Investitionstätigkeit	653,54	0	15.000	300.000	100.000	0
F33	Saldo der Ein- und Auszahlungen aus Investitionstätigkeit	37.755,08	0	-15.000	-300.000	-100.000	0
F34	Finanzmittelüberschuss / -fehlbetrag	22.879,95	-15.700	-31.600	-316.800	-116.300	-16.300
Finanzierungstätigkeit							
F37	Saldo der Ein- und Auszahlungen aus Investitionskrediten	0,00	0	0	0	0	0
F38	Veränderung der liquiden Mittel (ohne durchlaufende Gelder)	0,00	0	0	0	0	0
F39	Saldo der Ein- und Auszahlungen aus Krediten zur Liquiditätssicherung	0,00	0	0	0	0	0
F40	Saldo der Ein- und Auszahlungen aus Finanzierungstätigkeit	0,00	0	0	0	0	0
F42	Verwendung Finanzmittelüberschuss / Deckung Finanzmittelfehlbetrag	0,00	0	0	0	0	0
F43	Veränderung der liquiden Mittel (einschl. durchlaufende Gelder)	0,00	0	0	0	0	0
F44	nachrichtlich: Ausgleich Finanzhaushalt	-14.875,13	-15.700	-16.600	-16.800	-16.300	-16.300



Teilfinanzplan 2022

A. Zahlungsübersicht

Hauptproduktbereich 5 Gestaltung Umwelt
Produktbereich 5.4 Verkehrsflächen und -anlagen, ÖPNV
Produktgruppe 5.4.1 Gemeindestraßen / Kreisstraßen, soweit der Kreis Straßenbaulastträger ist
Produkt 5.4.1.5 Konzessionsabgaben

Ifd. Nr.	Einzahlungs- und Auszahlungsarten (gem. § 3 Abs. 1 GemHVO)	Ergebnis 2020	Ansatz 2021	Ansatz 2022	Planung 2023	Planung 2024	Planung 2025
		1	2	3	4	5	6
F23	Saldo der ordentlichen und außerordentlichen Ein- und Auszahlungen	8.630,72	9.000	9.000	9.200	9.500	10.000
F27	Summe der Einzahlungen aus Investitionstätigkeit	0,00	0	0	0	0	0
F32	Summe der Auszahlungen aus Investitionstätigkeit	0,00	0	0	0	0	0
F33	Saldo der Ein- und Auszahlungen aus Investitionstätigkeit	0,00	0	0	0	0	0
F34	Finanzmittelüberschuss / -fehlbetrag	8.630,72	9.000	9.000	9.200	9.500	10.000
	Finanzierungstätigkeit						
F37	Saldo der Ein- und Auszahlungen aus Investitionskrediten	0,00	0	0	0	0	0
F38	Veränderung der liquiden Mittel (ohne durchlaufende Gelder)	0,00	0	0	0	0	0
F39	Saldo der Ein- und Auszahlungen aus Krediten zur Liquiditätssicherung	0,00	0	0	0	0	0
F40	Saldo der Ein- und Auszahlungen aus Finanzierungstätigkeit	0,00	0	0	0	0	0
F42	Verwendung Finanzmittelüberschuss / Deckung Finanzmittelfehlbetrag	0,00	0	0	0	0	0
F43	Veränderung der liquiden Mittel (einschl. durchlaufende Gelder)	0,00	0	0	0	0	0
F44	nachrichtlich: Ausgleich Finanzhaushalt	8.630,72	9.000	9.000	9.200	9.500	10.000



Teilfinanzplan 2022

5.5.1.0

A. Zahlungsübersicht

Hauptproduktbereich	5	Gestaltung Umwelt
Produktbereich	5.5	Natur- und Landschaftspflege
Produktgruppe	5.5.1	Öffentliches Grün / Landschaftsbau (soweit keinem anderen Produkt zuzuordnen)
Produkt	5.5.1.0	Öffentliches Grün / Landschaftsbau

Ifd. Nr.	Einzahlungs- und Auszahlungsarten (gem. § 3 Abs. 1 GemHVO)	Ergebnis 2020	Ansatz 2021	Ansatz 2022	Planung 2023	Planung 2024	Planung 2025
		1	2	3	4	5	6
F23	Saldo der ordentlichen und außerordentlichen Ein- und Auszahlungen	-6.626,01	-6.050	-3.550	-3.550	-3.550	-3.550
F27	Summe der Einzahlungen aus Investitionstätigkeit	0,00	0	0	0	0	0
F32	Summe der Auszahlungen aus Investitionstätigkeit	0,00	0	0	0	0	0
F33	Saldo der Ein- und Auszahlungen aus Investitionstätigkeit	0,00	0	0	0	0	0
F34	Finanzmittelüberschuss / -fehlbetrag	-6.626,01	-6.050	-3.550	-3.550	-3.550	-3.550
	Finanzierungstätigkeit						
F37	Saldo der Ein- und Auszahlungen aus Investitionskrediten	0,00	0	0	0	0	0
F38	Veränderung der liquiden Mittel (ohne durchlaufende Gelder)	0,00	0	0	0	0	0
F39	Saldo der Ein- und Auszahlungen aus Krediten zur Liquiditätssicherung	0,00	0	0	0	0	0
F40	Saldo der Ein- und Auszahlungen aus Finanzierungstätigkeit	0,00	0	0	0	0	0
F42	Verwendung Finanzmittelüberschuss / Deckung Finanzmittelfehlbetrag	0,00	0	0	0	0	0
F43	Veränderung der liquiden Mittel (einschl. durchlaufende Gelder)	0,00	0	0	0	0	0
F44	nachrichtlich: Ausgleich Finanzhaushalt	-6.626,01	-6.050	-3.550	-3.550	-3.550	-3.550



Teilfinanzplan 2022

A. Zahlungsübersicht

Hauptproduktbereich	5	Gestaltung Umwelt
Produktbereich	5.5	Natur- und Landschaftspflege
Produktgruppe	5.5.2	Öffentliche Gewässer / Wasserbauliche Anlagen / Gewässerschutz
Produkt	5.5.2.1	Gewässerunterhaltung

lfd. Nr.	Einzahlungs- und Auszahlungsarten (gem. § 3 Abs. 1 GemHVO)	Ergebnis 2020	Ansatz 2021	Ansatz 2022	Planung 2023	Planung 2024	Planung 2025
		1	2	3	4	5	6
F23	Saldo der ordentlichen und außerordentlichen Ein- und Auszahlungen	-23.857,74	0	-750	0	0	0
F27	Summe der Einzahlungen aus Investitionstätigkeit	0,00	0	0	0	0	0
F32	Summe der Auszahlungen aus Investitionstätigkeit	0,00	0	0	0	0	0
F33	Saldo der Ein- und Auszahlungen aus Investitionstätigkeit	0,00	0	0	0	0	0
F34	Finanzmittelüberschuss / -fehlbetrag	-23.857,74	0	-750	0	0	0
	Finanzierungstätigkeit						
F37	Saldo der Ein- und Auszahlungen aus Investitionskrediten	0,00	0	0	0	0	0
F38	Veränderung der liquiden Mittel (ohne durchlaufende Gelder)	0,00	0	0	0	0	0
F39	Saldo der Ein- und Auszahlungen aus Krediten zur Liquiditätssicherung	0,00	0	0	0	0	0
F40	Saldo der Ein- und Auszahlungen aus Finanzierungstätigkeit	0,00	0	0	0	0	0
F42	Verwendung Finanzmittelüberschuss / Deckung Finanzmittelfehlbetrag	0,00	0	0	0	0	0
F43	Veränderung der liquiden Mittel (einschl. durchlaufende Gelder)	0,00	0	0	0	0	0
F44	nachrichtlich: Ausgleich Finanzhaushalt	-23.857,74	0	-750	0	0	0



Teilfinanzplan 2022

5.5.3.0

A. Zahlungsübersicht

Hauptproduktbereich	5	Gestaltung Umwelt
Produktbereich	5.5	Natur- und Landschaftspflege
Produktgruppe	5.5.3	Friedhofs- und Bestattungswesen
Produkt	5.5.3.0	Friedhofs- und Bestattungswesen

Ifd. Nr.	Einzahlungs- und Auszahlungsarten (gem. § 3 Abs. 1 GemHVO)	Ergebnis 2020	Ansatz 2021	Ansatz 2022	Planung 2023	Planung 2024	Planung 2025
		1	2	3	4	5	6
F23	Saldo der ordentlichen und außerordentlichen Ein- und Auszahlungen	-12.096,22	-7.740	-6.350	-6.350	-6.350	-6.350
F25	+ Einzahlungen aus Beiträgen und ähnlichen Entgelten	400,00	500	500	500	500	500
68270000	Grabnutzungsentgelte	400,00	500	500	500	500	500
F27	Summe der Einzahlungen aus Investitionstätigkeit	400,00	500	500	500	500	500
F29	- Auszahlungen für Sachanlagen	0,00	0	5.000	0	0	0
78593000	Auszahlungen für Baumaßnahmen	0,00	0	5.000	0	0	0
F32	Summe der Auszahlungen aus Investitionstätigkeit	0,00	0	5.000	0	0	0
F33	Saldo der Ein- und Auszahlungen aus Investitionstätigkeit	400,00	500	-4.500	500	500	500
F34	Finanzmittelüberschuss / -fehlbetrag	-11.696,22	-7.240	-10.850	-5.850	-5.850	-5.850
	Finanzierungstätigkeit						
F37	Saldo der Ein- und Auszahlungen aus Investitionskrediten	0,00	0	0	0	0	0
F38	Veränderung der liquiden Mittel (ohne durchlaufende Gelder)	0,00	0	0	0	0	0
F39	Saldo der Ein- und Auszahlungen aus Krediten zur Liquiditätssicherung	0,00	0	0	0	0	0
F40	Saldo der Ein- und Auszahlungen aus Finanzierungstätigkeit	0,00	0	0	0	0	0
F42	Verwendung Finanzmittelüberschuss / Deckung Finanzmittelfehlbetrag	0,00	0	0	0	0	0
F43	Veränderung der liquiden Mittel (einschl. durchlaufende Gelder)	0,00	0	0	0	0	0
F44	nachrichtlich: Ausgleich Finanzhaushalt	-12.096,22	-7.740	-6.350	-6.350	-6.350	-6.350



Teilfinanzplan 2022

A. Zahlungsübersicht

Hauptproduktbereich 5 Gestaltung Umwelt
 Produktbereich 5.5 Natur- und Landschaftspflege
 Produktgruppe 5.5.5 Land- und Forstwirtschaft, Weinbau
 Produkt 5.5.5.1 Kommunale Forstwirtschaft

Ifd. Nr.	Einzahlungs- und Auszahlungsarten (gem. § 3 Abs. 1 GemHVO)	Ergebnis 2020	Ansatz 2021	Ansatz 2022	Planung 2023	Planung 2024	Planung 2025
		1	2	3	4	5	6
F23	Saldo der ordentlichen und außerordentlichen Ein- und Auszahlungen	1.904,01	-11.870	-15.660	-660	-760	-760
F27	Summe der Einzahlungen aus Investitionstätigkeit	0,00	0	0	0	0	0
F29	- Auszahlungen für Sachanlagen	5.271,80	0	0	0	0	0
78510000	Auszahlungen für unbebaute Grundstücke und grundstücksgleiche Rechte	5.271,80	0	0	0	0	0
F32	Summe der Auszahlungen aus Investitionstätigkeit	5.271,80	0	0	0	0	0
F33	Saldo der Ein- und Auszahlungen aus Investitionstätigkeit	-5.271,80	0	0	0	0	0
F34	Finanzmittelüberschuss / -fehlbetrag	-3.367,79	-11.870	-15.660	-660	-760	-760
Finanzierungstätigkeit							
F37	Saldo der Ein- und Auszahlungen aus Investitionskrediten	0,00	0	0	0	0	0
F38	Veränderung der liquiden Mittel (ohne durchlaufende Gelder)	0,00	0	0	0	0	0
F39	Saldo der Ein- und Auszahlungen aus Krediten zur Liquiditätssicherung	0,00	0	0	0	0	0
F40	Saldo der Ein- und Auszahlungen aus Finanzierungstätigkeit	0,00	0	0	0	0	0
F42	Verwendung Finanzmittelüberschuss / Deckung Finanzmittelfehlbetrag	0,00	0	0	0	0	0
F43	Veränderung der liquiden Mittel (einschl. durchlaufende Gelder)	0,00	0	0	0	0	0
F44	nachrichtlich: Ausgleich Finanzhaushalt	1.904,01	-11.870	-15.660	-660	-760	-760



Teilfinanzplan 2022

A. Zahlungsübersicht

Hauptproduktbereich	5	Gestaltung Umwelt
Produktbereich	5.5	Natur- und Landschaftspflege
Produktgruppe	5.5.5	Land- und Forstwirtschaft, Weinbau
Produkt	5.5.5.9	Feldwege, Landwirtschaftswege, Wirtschaftswege

lfd. Nr.	Einzahlungs- und Auszahlungsarten (gem. § 3 Abs. 1 GemHVO)	Ergebnis 2020	Ansatz 2021	Ansatz 2022	Planung 2023	Planung 2024	Planung 2025
		1	2	3	4	5	6
F23	Saldo der ordentlichen und außerordentlichen Ein- und Auszahlungen	-1.732,05	2.440	2.440	2.440	2.440	2.440
F27	Summe der Einzahlungen aus Investitionstätigkeit	0,00	0	0	0	0	0
F29	- Auszahlungen für Sachanlagen	15.030,47	5.000	5.000	0	0	0
78593000	Auszahlungen für Baumaßnahmen	15.030,47	5.000	5.000	0	0	0
F32	Summe der Auszahlungen aus Investitionstätigkeit	15.030,47	5.000	5.000	0	0	0
F33	Saldo der Ein- und Auszahlungen aus Investitionstätigkeit	-15.030,47	-5.000	-5.000	0	0	0
F34	Finanzmittelüberschuss / -fehlbetrag	-16.762,52	-2.560	-2.560	2.440	2.440	2.440
Finanzierungstätigkeit							
F37	Saldo der Ein- und Auszahlungen aus Investitionskrediten	0,00	0	0	0	0	0
F38	Veränderung der liquiden Mittel (ohne durchlaufende Gelder)	0,00	0	0	0	0	0
F39	Saldo der Ein- und Auszahlungen aus Krediten zur Liquiditätssicherung	0,00	0	0	0	0	0
F40	Saldo der Ein- und Auszahlungen aus Finanzierungstätigkeit	0,00	0	0	0	0	0
F42	Verwendung Finanzmittelüberschuss / Deckung Finanzmittelfehlbetrag	0,00	0	0	0	0	0
F43	Veränderung der liquiden Mittel (einschl. durchlaufende Gelder)	0,00	0	0	0	0	0
F44	nachrichtlich: Ausgleich Finanzhaushalt	-1.732,05	2.440	2.440	2.440	2.440	2.440



Teilfinanzplan 2022

A. Zahlungsübersicht

Hauptproduktbereich 5 Gestaltung Umwelt
Produktbereich 5.7 Wirtschaft und Tourismus
Produktgruppe 5.7.3 Allgemeine Einrichtungen und Unternehmen
Produkt 5.7.3.1 Kommunale allgemeine Einrichtungen und Unternehmen

Ifd. Nr.	Einzahlungs- und Auszahlungsarten (gem. § 3 Abs. 1 GemHVO)	Ergebnis 2020	Ansatz 2021	Ansatz 2022	Planung 2023	Planung 2024	Planung 2025
		1	2	3	4	5	6
F23	Saldo der ordentlichen und außerordentlichen Ein- und Auszahlungen	-16.124,45	-9.950	-7.530	-10.280	-12.150	-12.150
F27	Summe der Einzahlungen aus Investitionstätigkeit	0,00	0	0	0	0	0
F32	Summe der Auszahlungen aus Investitionstätigkeit	0,00	0	0	0	0	0
F33	Saldo der Ein- und Auszahlungen aus Investitionstätigkeit	0,00	0	0	0	0	0
F34	Finanzmittelüberschuss / -fehlbetrag	-16.124,45	-9.950	-7.530	-10.280	-12.150	-12.150
	Finanzierungstätigkeit						
F37	Saldo der Ein- und Auszahlungen aus Investitionskrediten	0,00	0	0	0	0	0
F38	Veränderung der liquiden Mittel (ohne durchlaufende Gelder)	0,00	0	0	0	0	0
F39	Saldo der Ein- und Auszahlungen aus Krediten zur Liquiditätssicherung	0,00	0	0	0	0	0
F40	Saldo der Ein- und Auszahlungen aus Finanzierungstätigkeit	0,00	0	0	0	0	0
F42	Verwendung Finanzmittelüberschuss / Deckung Finanzmittelfehlbetrag	0,00	0	0	0	0	0
F43	Veränderung der liquiden Mittel (einschl. durchlaufende Gelder)	0,00	0	0	0	0	0
F44	nachrichtlich: Ausgleich Finanzhaushalt	-16.124,45	-9.950	-7.530	-10.280	-12.150	-12.150



Teilfinanzplan 2022

5.7.5.0

A. Zahlungsübersicht

Hauptproduktbereich	5	Gestaltung Umwelt
Produktbereich	5.7	Wirtschaft und Tourismus
Produktgruppe	5.7.5	Tourismus
Produkt	5.7.5.0	Tourismusförderung

Ifd. Nr.	Einzahlungs- und Auszahlungsarten (gem. § 3 Abs. 1 GemHVO)	Ergebnis 2020	Ansatz 2021	Ansatz 2022	Planung 2023	Planung 2024	Planung 2025
		1	2	3	4	5	6
F23	Saldo der ordentlichen und außerordentlichen Ein- und Auszahlungen	-40,90	-50	-50	-50	-50	-50
F27	Summe der Einzahlungen aus Investitionstätigkeit	0,00	0	0	0	0	0
F32	Summe der Auszahlungen aus Investitionstätigkeit	0,00	0	0	0	0	0
F33	Saldo der Ein- und Auszahlungen aus Investitionstätigkeit	0,00	0	0	0	0	0
F34	Finanzmittelüberschuss / -fehlbetrag	-40,90	-50	-50	-50	-50	-50
	Finanzierungstätigkeit						
F37	Saldo der Ein- und Auszahlungen aus Investitionskrediten	0,00	0	0	0	0	0
F38	Veränderung der liquiden Mittel (ohne durchlaufende Gelder)	0,00	0	0	0	0	0
F39	Saldo der Ein- und Auszahlungen aus Krediten zur Liquiditätssicherung	0,00	0	0	0	0	0
F40	Saldo der Ein- und Auszahlungen aus Finanzierungstätigkeit	0,00	0	0	0	0	0
F42	Verwendung Finanzmittelüberschuss / Deckung Finanzmittelfehlbetrag	0,00	0	0	0	0	0
F43	Veränderung der liquiden Mittel (einschl. durchlaufende Gelder)	0,00	0	0	0	0	0
F44	nachrichtlich: Ausgleich Finanzhaushalt	-40,90	-50	-50	-50	-50	-50



Teilfinanzplan 2022

6.1.1.0

A. Zahlungsübersicht

Hauptproduktbereich	6	Zentrale Finanzdienstleistungen
Produktbereich	6.1	Allgemeine Finanzwirtschaft
Produktgruppe	6.1.1	Steuern, allgemeine Zuweisungen, allgemeine Umlagen
Produkt	6.1.1.0	Steuern, allgemeine Zuweisungen, allgemeine Umlagen

lfd. Nr.	Einzahlungs- und Auszahlungsarten (gem. § 3 Abs. 1 GemHVO)	Ergebnis 2020	Ansatz 2021	Ansatz 2022	Planung 2023	Planung 2024	Planung 2025
		1	2	3	4	5	6
F23	Saldo der ordentlichen und außerordentlichen Ein- und Auszahlungen	50.438,11	115.130	129.450	140.800	159.150	178.900
F27	Summe der Einzahlungen aus Investitionstätigkeit	0,00	0	0	0	0	0
F32	Summe der Auszahlungen aus Investitionstätigkeit	0,00	0	0	0	0	0
F33	Saldo der Ein- und Auszahlungen aus Investitionstätigkeit	0,00	0	0	0	0	0
F34	Finanzmittelüberschuss / -fehlbetrag	50.438,11	115.130	129.450	140.800	159.150	178.900
	Finanzierungstätigkeit						
F37	Saldo der Ein- und Auszahlungen aus Investitionskrediten	0,00	0	0	0	0	0
F38	Veränderung der liquiden Mittel (ohne durchlaufende Gelder)	0,00	0	0	0	0	0
F39	Saldo der Ein- und Auszahlungen aus Krediten zur Liquiditätssicherung	0,00	0	0	0	0	0
F40	Saldo der Ein- und Auszahlungen aus Finanzierungstätigkeit	0,00	0	0	0	0	0
F42	Verwendung Finanzmittelüberschuss / Deckung Finanzmittelfehlbetrag	0,00	0	0	0	0	0
F43	Veränderung der liquiden Mittel (einschl. durchlaufende Gelder)	0,00	0	0	0	0	0
F44	nachrichtlich: Ausgleich Finanzhaushalt	50.438,11	115.130	129.450	140.800	159.150	178.900



Teilfinanzplan 2022

A. Zahlungsübersicht

Hauptproduktbereich	6	Zentrale Finanzdienstleistungen
Produktbereich	6.1	Allgemeine Finanzwirtschaft
Produktgruppe	6.1.2	Sonstige allgemeine Finanzwirtschaft (soweit nicht einem anderen Produkt direkt zuzuordnen)
Produkt	6.1.2.0	Sonstige allgemeine Finanzwirtschaft

lfd. Nr.	Einzahlungs- und Auszahlungsarten (gem. § 3 Abs. 1 GemHVO)	Ergebnis 2020	Ansatz 2021	Ansatz 2022	Planung 2023	Planung 2024	Planung 2025
in EUR							
		1	2	3	4	5	6
F23	Saldo der ordentlichen und außerordentlichen Ein- und Auszahlungen	-8.002,55	-6.600	-6.310	-7.070	-6.830	-6.590
F27	Summe der Einzahlungen aus Investitionstätigkeit	0,00	0	0	0	0	0
F32	Summe der Auszahlungen aus Investitionstätigkeit	0,00	0	0	0	0	0
F33	Saldo der Ein- und Auszahlungen aus Investitionstätigkeit	0,00	0	0	0	0	0
F34	Finanzmittelüberschuss / -fehlbetrag	-8.002,55	-6.600	-6.310	-7.070	-6.830	-6.590
	Finanzierungstätigkeit						
F36	- Tilgung von Investitionskrediten	12.792,84	12.960	13.290	13.470	13.640	13.880
79250000	Tilgung von Krediten für Investitionen / vom inländischen Geldmarkt	12.792,84	12.960	13.290	13.470	13.640	13.880
F37	Saldo der Ein- und Auszahlungen aus Investitionskrediten	-12.792,84	-12.960	-13.290	-13.470	-13.640	-13.880
F38	Veränderung der liquiden Mittel (ohne durchlaufende Gelder)	0,00	23.910	14.470	-84.615	-73.400	-193.550
F39	Saldo der Ein- und Auszahlungen aus Krediten zur Liquiditätssicherung	0,00	0	0	0	0	0
F40	Saldo der Ein- und Auszahlungen aus Finanzierungstätigkeit	-12.792,84	10.950	1.180	-98.085	-87.040	-207.430
F42	Verwendung Finanzmittelüberschuss / Deckung Finanzmittelfehlbetrag	-12.792,84	10.950	1.180	-98.085	-87.040	-207.430
F43	Veränderung der liquiden Mittel (einschl. durchlaufende Gelder)	0,00	23.910	14.470	-84.615	-73.400	-193.550
F44	nachrichtlich: Ausgleich Finanzhaushalt	-20.795,39	-19.560	-19.600	-20.540	-20.470	-20.470



Investitionsübersicht 2022

B. Planung einzelner Investitionsmaßnahmen

Hauptproduktbereich: 1 Zentrale Verwaltung
 Produktbereich: 1.1 Innere Verwaltung
 Produktgruppe: 1.1.4 Zentrale Dienste
 Produkt: 1.1.4.2 Liegenschaften

Ifd. Nr.	Investitionsmaßnahmen oberhalb der festgesetzten Wertgrenze	bis einschließlich des Haushaltsvorjahres bereitgestellte Mittel	Ansatz 2022	Planung 2023	Planung 2024	Planung 2025	Planungsdaten der weiteren Haushaltsfolgejahre bis zum Abschluss der Maßnahme	Gesamt-ein-/auszahlungen über den Gesamtzeitraum der Maßnahme)
Maßnahme: 114200088200								
Sonst. Grundverm.- unbeb. Grundstücke"								
	Summe der Einzahlungen aus Investitionstätigkeit	0	0	0	0	0	0	0
	Summe der Auszahlungen aus Investitionstätigkeit	0	10.000	0	0	0	0	0
darunter:								
	Saldo der Ein- und Auszahlungen aus Investitionstätigkeit	0	-10.000	0	0	0	0	0



Investitionsübersicht 2022

B. Planung einzelner Investitionsmaßnahmen

Hauptproduktbereich: 1 Zentrale Verwaltung
 Produktbereich: 1.1 Innere Verwaltung
 Produktgruppe: 1.1.4 Zentrale Dienste
 Produkt: 1.1.4.3 Bauhof

lfd. Nr.	Investitionsmaßnahmen oberhalb der festgesetzten Wertgrenze	bis einschließlich des Haushaltsvorjahres bereitgestellte Mittel	Ansatz 2022	Planung 2023	Planung 2024	Planung 2025	Planungsdaten der weiteren Haushaltsfolgejahre bis zum Abschluss der Maßnahme	Gesamt-ein-/auszahlungen über den Gesamtzeitraum der Maßnahme)
in EUR								
Maßnahme: 114300002000								
Bauhof -Bewegl. Anlagevermögen-								
	Summe der Auszahlungen aus Investitionstätigkeit	0	500	0	0	0	0	0
darunter:								
	Saldo der Ein- und Auszahlungen aus Investitionstätigkeit	0	-500	0	0	0	0	0



Investitionsübersicht 2022

B. Planung einzelner Investitionsmaßnahmen

Hauptproduktbereich: 3 Soziales und Jugend
Produktbereich: 3.6 Kinder-, Jugend- und Familienhilfe
Produktgruppe: 3.6.6 Einrichtungen der Jugendarbeit
Produkt: 3.6.6.0 Einrichtungen der Jugendarbeit

Ifd. Nr.	Investitionsmaßnahmen oberhalb der festgesetzten Wertgrenze	bis einschließlich des Haushaltsvorjahres bereitgestellte Mittel	Ansatz 2022	Planung 2023	Planung 2024	Planung 2025	Planungsdaten der weiteren Haushaltsfolgejahre bis zum Abschluss der Maßnahme	Gesamt-ein-/auszahlungen über den Gesamtzeitraum der Maßnahme)
Maßnahme: 366020046800								
Spielplatz								
	Summe der Auszahlungen aus Investitionstätigkeit	0	5.000	0	0	0	0	0
darunter:								
	Saldo der Ein- und Auszahlungen aus Investitionstätigkeit	0	-5.000	0	0	0	0	0



Investitionsübersicht 2022

B. Planung einzelner Investitionsmaßnahmen

Hauptproduktbereich: 5 Gestaltung Umwelt
Produktbereich: 5.1 Räumliche Planung und Entwicklung
Produktgruppe: 5.1.1 Räumliche Planungs- und Entwicklungsmaßnahmen
Produkt: 5.1.1.0 Räumliche Planungs- und Entwicklungsmaßnahmen

lfd. Nr.	Investitionsmaßnahmen oberhalb der festgesetzten Wertgrenze	bis einschließlich des Haushaltsvorjahres bereitgestellte Mittel	Ansatz 2022	Planung 2023	Planung 2024	Planung 2025	Planungsdaten der weiteren Haushaltsfolgejahre bis zum Abschluss der Maßnahme	Gesamt-ein-/auszahlungen über den Gesamtzeitraum der Maßnahme)
Maßnahme: 511000061000								
Bodenordnungsverfahren								
	Summe der Auszahlungen aus Investitionstätigkeit	0	0	0	0	0	0	0
darunter:								
	Saldo der Ein- und Auszahlungen aus Investitionstätigkeit	0	0	0	0	0	0	0



Investitionsübersicht 2022

B. Planung einzelner Investitionsmaßnahmen

Hauptproduktbereich: 5 Gestaltung Umwelt
Produktbereich: 5.2 Bauen und Wohnen
Produktgruppe: 5.2.2 Wohnungsbauförderung
Produkt: 5.2.2.5 Grunderwerb zur Weiterveräußerung (zur Bereitstellung von Bauland für den Wohnungsbau)

lfd. Nr.	Investitionsmaßnahmen oberhalb der festgesetzten Wertgrenze	bis einschließlich des Haushaltsvorjahres bereitgestellte Mittel	Ansatz 2022	Planung 2023	Planung 2024	Planung 2025	Planungsdaten der weiteren Haushaltsfolgejahre bis zum Abschluss der Maßnahme	Gesamt-ein-/auszahlungen über den Gesamtzeitraum der Maßnahme)
in EUR								
Maßnahme:	522500014310							
	Veräußerung Bauplätze							
	Summe der Einzahlungen aus Investitionstätigkeit	0	0	350.000	100.000	100.000	0	0
	darunter:							
	Saldo der Ein- und Auszahlungen aus Investitionstätigkeit	0	0	350.000	100.000	100.000	0	0



Investitionsübersicht 2022

B. Planung einzelner Investitionsmaßnahmen

Hauptproduktbereich: 5 Gestaltung Umwelt
Produktbereich: 5.4 Verkehrsflächen und -anlagen, ÖPNV
Produktgruppe: 5.4.1 Gemeindestraßen / Kreisstraßen, soweit der Kreis Straßenbaulastträger ist
Produkt: 5.4.1.0 Gemeindestraßen

lfd. Nr.	Investitionsmaßnahmen oberhalb der festgesetzten Wertgrenze	bis einschließlich des Haushaltsvorjahres bereitgestellte Mittel	Ansatz 2022	Planung 2023	Planung 2024	Planung 2025	Planungsdaten der weiteren Haushaltsfolgejahre bis zum Abschluss der Maßnahme	Gesamt-ein-/auszahlungen über den Gesamtzeitraum der Maßnahme)
Maßnahme: 541000000001								
Erschließung neues Baugebiet								
	Summe der Auszahlungen aus Investitionstätigkeit	0	15.000	300.000	100.000	0	0	0
darunter:								
	Saldo der Ein- und Auszahlungen aus Investitionstätigkeit	0	-15.000	-300.000	-100.000	0	0	0
Maßnahme: 541000063005								
"Auf der großen Seite"								
	Summe der Einzahlungen aus Investitionstätigkeit	0	0	0	0	0	0	0
darunter:								
	Saldo der Ein- und Auszahlungen aus Investitionstätigkeit	0	0	0	0	0	0	0
Maßnahme: 541000063008								
"Nebenanlagen K 53 + K 55"								
	Summe der Einzahlungen aus Investitionstätigkeit	0	0	0	0	0	0	0
	Summe der Auszahlungen aus Investitionstätigkeit	0	0	0	0	0	0	0
darunter:								
	Saldo der Ein- und Auszahlungen aus Investitionstätigkeit	0	0	0	0	0	0	0



Investitionsübersicht 2022

B. Planung einzelner Investitionsmaßnahmen

Hauptproduktbereich: 5 Gestaltung Umwelt
 Produktbereich: 5.5 Natur- und Landschaftspflege
 Produktgruppe: 5.5.3 Friedhofs- und Bestattungswesen
 Produkt: 5.5.3.0 Friedhofs- und Bestattungswesen

Ifd. Nr.	Investitionsmaßnahmen oberhalb der festgesetzten Wertgrenze	bis einschließlich des Haushaltsvorjahres bereitgestellte Mittel	Ansatz 2022	Planung 2023	Planung 2024	Planung 2025	Planungsdaten der weiteren Haushaltsfolgejahre bis zum Abschluss der Maßnahme	Gesamt-ein-/auszahlungen über den Gesamtzeitraum der Maßnahme)
Maßnahme: 553000075000								
Friedhof								
	Summe der Auszahlungen aus Investitionstätigkeit	0	5.000	0	0	0	0	0
darunter:								
	Saldo der Ein- und Auszahlungen aus Investitionstätigkeit	0	-5.000	0	0	0	0	0



Investitionsübersicht 2022

B. Planung einzelner Investitionsmaßnahmen

Hauptproduktbereich: 5 Gestaltung Umwelt
Produktbereich: 5.5 Natur- und Landschaftspflege
Produktgruppe: 5.5.5 Land- und Forstwirtschaft, Weinbau
Produkt: 5.5.5.9 Feldwege, Landwirtschaftswege, Wirtschaftswege

lfd. Nr.	Investitionsmaßnahmen oberhalb der festgesetzten Wertgrenze	bis einschließlich des Haushaltsvorjahres bereitgestellte Mittel	Ansatz 2022	Planung 2023	Planung 2024	Planung 2025	Planungsdaten der weiteren Haushaltsfolgejahre bis zum Abschluss der Maßnahme	Gesamt-ein-/auszahlungen über den Gesamtzeitraum der Maßnahme)
Maßnahme: 555900078000								
Feld- und Waldwegebau								
	Summe der Auszahlungen aus Investitionstätigkeit	0	5.000	0	0	0	0	0
darunter:								
	Saldo der Ein- und Auszahlungen aus Investitionstätigkeit	0	-5.000	0	0	0	0	0



Teilergebnisplan 2022

Teilhaushalt: nicht zugeordnet

Produktübersicht

Produkt	Bezeichnung	Ergebnis 2020	Ansatz 2021	Ansatz 2022	Planung 2023	Planung 2024	Planung 2025
in EUR							
1.1.1.0	Verwaltungssteuerung	14.436,31	-1.690	-2.590	-2.590	-2.590	-2.590
1.1.1.3	Öffentlichkeitsarbeit	-546,18	-500	-500	-450	-450	-450
1.1.1.4	Gremien	-8.448,72	-9.650	-9.330	-9.330	-9.430	-9.430
1.1.4.2	Liegenschaften	32.811,76	3.800	3.200	3.200	3.200	3.200
1.1.4.3	Bauhof	-69,94	-90	-70	-70	-70	-70
1.1.4.6	Versicherungen	-1.132,95	-1.200	-1.200	-1.200	-1.200	-1.200
1.2.1.0	Statistik und Wahlen	0,00	-300	-200	0	-400	0
2.8.1.0	Heimat- und sonstige Kulturpflege	-176,47	-2.000	-500	-500	-500	-500
3.3.1.0	Förderung von Trägern der Wohlfahrtspflege	-610,27	-650	-630	-630	-630	-630
3.6.5.0	Tageseinrichtung für Kinder	0,00	-26.000	-24.500	-25.000	-26.000	-26.500
3.6.6.0	Einrichtungen der Jugendarbeit	-4.068,96	-4.370	-4.100	-3.620	-3.120	-3.200
4.2.1.0	Förderung des Sports	-1.404,87	0	-1.410	-1.410	-1.410	-1.410
4.2.4.1	Kommunale Sportstätten und Bäder	-9.379,98	-3.300	-2.470	-2.520	-2.520	-2.520
5.1.1.0	Räumliche Planungs- und Entwicklungsmaßnahmen	-3.500,00	-10.000	-5.000	0	0	0
5.3.1.2	Stromnetz Verbandsgemeinde Katzenelnbogen Anstalt des öffentlichen Rechts	-531,38	1.000	2.540	2.590	3.000	3.000
5.4.1.0	Gemeindestraßen	-35.892,41	-33.220	-36.920	-37.140	-36.640	-36.640
5.4.1.5	Konzessionsabgaben	8.630,72	9.000	9.000	9.200	9.500	10.000
5.5.1.0	Öffentliches Grün / Landschaftsbau	-6.626,01	-6.050	-3.550	-3.550	-3.550	-3.550
5.5.2.1	Gewässerunterhaltung	-23.857,74	0	-750	0	0	0
5.5.3.0	Friedhofs- und Bestattungswesen	-14.231,78	-8.860	-7.620	-7.620	-7.620	-7.620
5.5.5.1	Kommunale Forstwirtschaft	1.904,01	-11.870	-15.660	-660	-760	-760
5.5.5.9	Feldwege, Landwirtschaftswege, Wirtschaftswege	-7.803,99	-3.710	-3.400	-3.410	-3.410	-3.410
5.7.1.1	Kommunale Wirtschaftsförderung	-5.804,99	-5.800	-5.810	-5.810	-5.810	-5.810
5.7.3.1	Kommunale allgemeine Einrichtungen und Unternehmen	-20.761,79	-13.400	-10.970	-13.730	-15.600	-15.600
5.7.5.0	Tourismusförderung	-40,90	-50	-50	-50	-50	-50
6.1.1.0	Steuern, allgemeine Zuweisungen, allgemeine Umlagen	39.457,58	115.130	129.450	140.800	159.150	178.900
6.1.2.0	Sonstige allgemeine Finanzwirtschaft	-8.732,99	-6.600	-6.310	-7.070	-6.830	-6.590



Teilfinanzplan 2022

A. Zahlungsübersicht

Teilhaushalt: nicht zugeordnet

Produktübersicht

Produkt	Bezeichnung	Ergebnis 2020	Ansatz 2021	Ansatz 2022	Planung 2023	Planung 2024	Planung 2025
in EUR							
1.1.1.0	Verwaltungssteuerung	-1.355,69	-1.690	-1.590	-1.590	-1.590	-1.590
1.1.1.3	Öffentlichkeitsarbeit	-493,68	-500	-500	-450	-450	-450
1.1.1.4	Gremien	-9.141,02	-9.650	-9.330	-9.330	-9.430	-9.430
1.1.4.2	Liegenschaften	29.775,00	-6.200	-6.800	3.200	3.200	3.200
1.1.4.3	Bauhof	-9,81	-510	-510	-10	-10	-10
1.1.4.6	Versicherungen	-1.132,95	-1.200	-1.200	-1.200	-1.200	-1.200
1.2.1.0	Statistik und Wahlen	0,00	-300	-200	0	-400	0
2.8.1.0	Heimat- und sonstige Kulturpflege	-296,47	-2.000	-500	-500	-500	-500
3.3.1.0	Förderung von Trägern der Wohlfahrtspflege	-610,27	-650	-630	-630	-630	-630
3.6.5.0	Tageseinrichtung für Kinder	0,00	-26.000	-24.500	-25.000	-26.000	-26.500
3.6.6.0	Einrichtungen der Jugendarbeit	-2.726,66	-2.550	-8.540	-3.050	-2.550	-2.550
4.2.4.1	Kommunale Sportstätten und Bäder	-8.865,20	-2.750	-1.950	-2.000	-2.000	-2.000
5.1.1.0	Räumliche Planungs- und Entwicklungsmaßnahmen	-3.500,00	-20.000	-5.000	0	0	0
5.2.2.5	Grunderwerb zur Weiterveräußerung (zur Bereitstellung von Bauland für den Wohnungsbau	0,00	0	0	350.000	100.000	100.000
5.3.1.2	Stromnetz Verbandsgemeinde Katzenelnbogen Anstalt des öffentlichen Rechts	-2.591,38	-1.060	480	-19.535	3.000	3.000
5.4.1.0	Gemeindestraßen	22.879,95	-15.700	-31.600	-316.800	-116.300	-16.300
5.4.1.5	Konzessionsabgaben	8.630,72	9.000	9.000	9.200	9.500	10.000
5.5.1.0	Öffentliches Grün / Landschaftsbau	-6.626,01	-6.050	-3.550	-3.550	-3.550	-3.550
5.5.2.1	Gewässerunterhaltung	-23.857,74	0	-750	0	0	0
5.5.3.0	Friedhofs- und Bestattungswesen	-11.696,22	-7.240	-10.850	-5.850	-5.850	-5.850
5.5.5.1	Kommunale Forstwirtschaft	-3.367,79	-11.870	-15.660	-660	-760	-760
5.5.5.9	Feldwege, Landwirtschaftswege, Wirtschaftswege	-16.762,52	-2.560	-2.560	2.440	2.440	2.440
5.7.3.1	Kommunale allgemeine Einrichtungen und Unternehmen	-16.124,45	-9.950	-7.530	-10.280	-12.150	-12.150
5.7.5.0	Tourismusförderung	-40,90	-50	-50	-50	-50	-50
6.1.1.0	Steuern, allgemeine Zuweisungen, allgemeine Umlagen	50.438,11	115.130	129.450	140.800	159.150	178.900
6.1.2.0	Sonstige allgemeine Finanzwirtschaft	-20.795,39	4.350	-5.130	-105.155	-93.870	-214.020



Bilanz Aktiva 2020

Bezeichnung	Stand zum	Stand zum	Differenz
	01.01.2020	31.12.2020	
in EUR			
1 Anlagevermögen	2.589.947,84	2.537.666,37	-52.281,47
1.1 Immaterielle Vermögensgegenstände	26.146,87	24.742,00	-1.404,87
1.1.3 Gezahlte Investitionszuschüsse	26.146,87	24.742,00	-1.404,87
01300000 Gezahlte Investitionszuschüsse als Nutzungsberechtigter	26.146,87	24.742,00	-1.404,87
1.2 Sachanlagen	2.528.800,97	2.477.924,37	-50.876,60
1.2.1 Wald, Forsten	580.431,78	586.388,91	5.957,13
02110000 Mischwald	53.651,20	59.608,33	5.957,13
02120000 Laubwald	24.013,15	24.013,15	0,00
02130000 Nadelwald	57.206,42	57.206,42	0,00
02190000 Wald, Forsten / Sonstige	445.561,01	445.561,01	0,00
1.2.2 Sonstige unbebaute Grundstücke und grundstücksgleiche Rechte	256.576,28	255.161,32	-1.414,96
02230000 Kleingartenanlagen, Gartenland	32.089,48	32.089,48	0,00
02250000 Kinderspielplätze	7.249,96	5.835,00	-1.414,96
02290000 Grünflächen / Sonstige	6.373,72	6.373,72	0,00
02310000 Ackerland	107.447,01	107.447,01	0,00
02330000 Öd- und Unland	115,56	115,56	0,00
02390000 Ackerland / Sonstige	89.746,42	89.746,42	0,00
02690000 Gewässer / Sonstige	710,90	710,90	0,00
02990000 Unbebaute Grundstücke und grundstücksgleiche Rechte / sonstige unbebaute Grundstücke	12.843,23	12.843,23	0,00
1.2.3 Bebaute Grundstücke und grundstücksgleiche Rechte	145.281,83	136.882,93	-8.398,90
03540000 Sportplätze	3.600,85	3.600,85	0,00
03590000 Bebaute Grundstücke und grundstücksgleiche Rechte / mit Sportanlagen / sonstige Sportanlagen	18.389,78	17.875,00	-514,78
03910000 Gemeinschafts-, Bürgerhäuser, Stadthallen	64.686,03	59.104,08	-5.581,95
03921000 Friedhofsgebäude / Leichenhallen	58.355,09	56.065,00	-2.290,09
03930000 Bahnhöfe, Buswartehallen, sonstige Wartehallen	250,08	238,00	-12,08
1.2.4 Infrastrukturvermögen	1.485.317,16	1.432.523,74	-52.793,42
04120000 Brücken	24.968,65	24.044,00	-924,65
04824000 Gemeindestraßen	970.808,35	932.481,61	-38.326,74
04825000 Gehwege	297.998,82	296.333,72	-1.665,10
04834000 Straßen, Wege, Plätze und Verkehrslenkungsanlagen / landwirtschaftliche Wege	113.136,35	107.064,41	-6.071,94
04950000 Sonstiges Infrastrukturvermögen / sonstige Versorgungsanlagen (z.B. Funk- und Fernmeldewesen, Fernwärme)	78.404,99	72.600,00	-5.804,99
1.2.8 Betriebs- und Geschäftsausstattung	397,13	337,00	-60,13
08219000 Sonstige (u.a. Waagen, Transportbehälter)	28,00	28,00	0,00
08229000 Sonstiges (u.a. Telekommunikationsanlagen, Rohrpostanlagen)	1,00	1,00	0,00
08240000 Geringwertige Vermögensgegenstände	22,00	22,00	0,00



Bilanz Aktiva 2020

Bezeichnung	Stand zum	Stand zum	Differenz
	01.01.2020	31.12.2020	
in EUR			
08290000 Betriebs- und Geschäftsausstattung, Pflanzen und Tiere / sonstige Betriebs- und Geschäftsausstattung	346,13	286,00	-60,13
1.2.10 Geleistete Anzahlungen, Anlagen im Bau	60.796,79	66.630,47	5.833,68
09100000 Geleistete Anzahlungen auf Sachanlagen	1.000,00	0,00	-1.000,00
09600000 Anlagen im Bau	59.796,79	66.630,47	6.833,68
1.3 Finanzanlagen	35.000,00	35.000,00	0,00
1.3.5 Sondervermögen, Zweckverbände, Anstalten des öffentlichen Rechts, rechtsfähige kommunale Stiftungen	35.000,00	35.000,00	0,00
12410000 Sondervermögen, Zweckverbände, rechtsfähige Anstalten des öffentlichen Rechts einschließlich Sparkassen und Ausleihungen an diese / rechtsfähige Anstalten des öffentlichen Rechts und Ausleihungen an r	35.000,00	35.000,00	0,00
2 Umlaufvermögen	148.626,46	124.120,17	-24.506,29
2.1 Vorräte	28.049,83	0,00	-28.049,83
2.1.3 Fertige Erzeugnisse, fertige Leistungen und Waren	28.049,83	0,00	-28.049,83
14310000 Fertige Erzeugnisse	28.049,83	0,00	-28.049,83
2.2 Forderungen und sonstige Vermögensgegenstände	120.576,63	124.120,17	3.543,54
2.2.1 Öffentlich-rechtliche Forderungen, Forderungen aus Transferleistungen	9.543,73	3.423,43	-6.120,30
00099963 Öffentlich-rechtliche Forderungen (Steuern)	12.993,73	6.873,43	-6.120,30
21200003 Einzelwertberichtigungen auf Forderungen aus Steuern	-3.450,00	-3.450,00	0,00
2.2.2 Privatrechtliche Forderungen aus Lieferungen und Leistungen	17.682,92	45.617,13	27.934,21
00099992 Sonstige Forderungen gegen den privaten Bereich	17.682,92	45.617,13	27.934,21
2.2.6 Forderungen gegen den sonstigen öffentlichen Bereich	93.349,98	75.079,61	-18.270,37
17499100 Forderungen gegenüber Gebietskörperschaften	93.349,98	75.079,61	-18.270,37
4 Rechnungsabgrenzungsposten	0,00	692,30	692,30
4.2 Sonstige Rechnungsabgrenzungsposten	0,00	692,30	692,30
19520000 Sonstige aktive Rechnungsabgrenzungsposten - Beamte	0,00	692,30	692,30
Bilanzsumme	2.738.574,30	2.662.478,84	-76.095,46



Bilanz Passiva 2020

Bezeichnung	Stand zum	Stand zum	Differenz
	01.01.2020	31.12.2020	
in EUR			
1 Eigenkapital	1.379.118,45	1.321.511,52	-57.606,93
1.1 Kapitalrücklage	1.379.118,39	1.378.068,39	-1.050,00
20100000 Kapitalrücklage	1.404.095,78	1.404.095,78	0,00
20300000 Ergebnisvortrag	-24.977,39	-26.027,39	-1.050,00
1.2 Sonstige Rücklagen	1.050,06	0,00	-1.050,06
20220000 Sonstige zweckgebundene Rücklagen	1.050,06	0,00	-1.050,06
1.3 Jahresüberschuss / Jahresfehlbetrag	-1.050,00	-56.556,87	-55.506,87
00099979 Jahresüberschuss / Jahresfehlbetrag (Ergebnisrechnung)	0,00	-56.556,87	-56.556,87
20410000 Zuführung an Sonderrücklagen aus Jahresergebnis	-1.050,00	0,00	1.050,00
2 Sonderposten	797.746,03	802.715,74	4.969,71
2.2 Sonderposten zum Anlagevermögen	580.333,50	578.060,58	-2.272,92
2.2.1 Sonderposten aus Zuwendungen	136.730,64	131.776,00	-4.954,64
23142000 Sonstige Sonderposten / aus Zuwendungen / vom öffentlichen Bereich / von der EU / vom Land (u.a. Investitionsschlüsselzuweisungen, soweit für Investitionen verwendet)	136.591,98	131.710,00	-4.881,98
23159000 Sonstige Sonderposten / aus Zuwendungen / vom privaten Bereich / vom sonstigen privaten Bereich	138,66	66,00	-72,66
2.2.2 Sonderposten aus Beiträgen und ähnlichen Entgelten	443.602,86	427.229,00	-16.373,86
23259000 Sonstige Sonderposten / aus Beiträgen und ähnlichen Entgelten / vom privaten Bereich / vom sonstigen privaten Bereich	443.602,86	427.229,00	-16.373,86
2.2.3 Sonderposten aus Anzahlungen für Anlagevermögen	0,00	19.055,58	19.055,58
23310000 Anzahlungen auf Sonderposten aus Zuwendungen	0,00	10.000,00	10.000,00
23320000 Anzahlungen auf Sonderposten aus Beiträgen und ähnlichen Entgelten	0,00	9.055,58	9.055,58
2.5 Sonderposten aus Grabnutzungsentgelten	9.232,60	8.889,16	-343,44
23610000 Sonderposten Grabnutzungsentgelte	9.232,60	8.889,16	-343,44
2.7 Sonstige Sonderposten	208.179,93	215.766,00	7.586,07
23990000 Sonstige Sonderposten / Sonstige	208.179,93	215.766,00	7.586,07
3 Rückstellungen	31.580,00	15.788,00	-15.792,00
3.1 Rückstellungen für Pensionen und ähnliche Verpflichtungen	31.580,00	15.788,00	-15.792,00
24330000 Rückstellung Ehrensold	31.580,00	15.788,00	-15.792,00
4 Verbindlichkeiten	530.129,82	522.463,58	-7.666,24
4.2 Verbindlichkeiten aus Kreditaufnahmen	530.184,29	515.331,45	-14.852,84
4.2.1 Verbindlichkeiten aus Kreditaufnahmen für Investitionen	530.184,29	515.331,45	-14.852,84
31510000 Investitionskredite vom inländischen Geldmarkt / von Banken	0,00	185.082,59	185.082,59
31513100 Investitionskredite vom inländischen Geldmarkt / von Banken / Laufzeit 5 Jahre und mehr / Euro-Währung (fester Zins)	530.184,29	0,00	-530.184,29



Bilanz Passiva 2020

Bezeichnung	Stand zum	Stand zum	Differenz
	01.01.2020	31.12.2020	
in EUR			
31520000 Investitionskredite vom inländischen Geldmarkt / von Sparkassen	0,00	304.003,86	304.003,86
31590000 Investitionskredite vom inländischen Geldmarkt / vom sonstigen inländischen Geldmarkt	0,00	26.245,00	26.245,00
4.11 Sonstige Verbindlichkeiten	-54,47	7.132,13	7.186,60
00099988 Sonstige Verbindlichkeiten	-54,47	5.932,13	5.986,60
37630000 Sonstige Verbindlichkeiten / gegenüber dem sonstigen inländischen Bereich / Sonstige (Grababräumungskosten)	0,00	1.200,00	1.200,00
5 Rechnungsabgrenzungsposten	0,00	0,00	0,00
Bilanzsumme	2.738.574,30	2.662.478,84	-76.095,46

I. Anlagen zum Haushaltsplan gem. § 1 GemHVO

1.1 Übersicht über die Entwicklung der Jahresergebnisse			
Lfd.-Nr.	Ergebnis (gem. § 2 Abs. 1 Nr. 31 GemHVO)	Jahr	Betrag in €
1	13. Haushaltsvorjahr (Rechnungsergebnis)	2009	-25.531,21 €
2	12. Haushaltsvorjahr (Rechnungsergebnis)	2010	19.722,23 €
3	11. Haushaltsvorjahr (Rechnungsergebnis)	2011	22.122,24 €
4	10. Haushaltsvorjahr (Rechnungsergebnis)	2012	-2.070,45 €
5	9. Haushaltsvorjahr (Rechnungsergebnis)	2013	-18.347,17 €
6	8. Haushaltsvorjahr (Rechnungsergebnis)	2014	-36.847,56 €
7	7. Haushaltsvorjahr (Rechnungsergebnis)	2015	-54.567,18 €
8	6. Haushaltsvorjahr (Rechnungsergebnis)	2016	-59.764,25 €
9	5. Haushaltsvorjahr (Rechnungsergebnis)	2017	-3.621,41 €
10	4. Haushaltsvorjahr (Rechnungsergebnis)	2018	44.744,12 €
11	3. Haushaltsvorjahr (Rechnungsergebnis)	2019	89.183,25 €
12	2. Haushaltsvorjahr (Rechnungsergebnis)	2020	-27.380,00 €
13	1. Haushaltsvorjahr (Ansatz des Haushaltsjahres)	2021	-20.380,00 €
14	Jahresergebnis (Ansatz des Haushaltsjahres)	2022	650,00 €
15	Zwischensumme		-72.087,39 €
16	1. Haushaltsfolgejahr (Planung)	2023	29.430,00 €
17	2. Haushaltsfolgejahr (Planung)	2024	46.260,00 €
18	3. Haushaltsfolgejahr (Planung)	2025	66.570,00 €
19	Summe		70.172,61 €

1.2 Übersicht über die Entwicklung der Finanzmittelüberschüsse und - fehlbeträge

Lfd.-Nr.	Ergebnis	Jahr	Saldo der ordentlichen und außer ordentlichen Ein- und Auszahlungen (gem. § 3 Abs. 1 Nr. 26 GemHVO) in €	./. Planmäßige Tilgung gem § 3 Abs. 1 Nr. 46 GemHVO) in €	./. Mindest- tilgung KEF-RP	= vorzutragende Beträge in €
	Aus den Haushaltsvorjahren vorzutragende Beträge, davon aus:					
1	13. Haushaltsvorjahr (festgestelltes Jahresergebnis)	2009	6.987,25 €	0,00 €	0,00 €	6.987,25 €
2	12. Haushaltsvorjahr (festgestelltes Jahresergebnis)	2010	45.704,65 €	0,00 €	0,00 €	45.704,65 €
3	11. Haushaltsvorjahr (festgestelltes Jahresergebnis)	2011	46.296,64 €	0,00 €	0,00 €	46.296,64 €
4	10. Haushaltsvorjahr (festgestelltes Jahresergebnis)	2012	37.598,36 €	0,00 €	0,00 €	37.598,36 €
5	9. Haushaltsvorjahr (festgestelltes Jahresergebnis)	2013	15.215,23 €	1.100,00 €	0,00 €	14.115,23 €
6	8. Haushaltsvorjahr (festgestelltes Jahresergebnis)	2014	26.231,50 €	5.395,97 €	0,00 €	20.835,53 €
7	7. Haushaltsvorjahr (festgestelltes Jahresergebnis)	2015	14.587,54 €	12.780,67 €	0,00 €	1.806,87 €
8	6. Haushaltsvorjahr (festgestelltes Jahresergebnis)	2016	-20.599,27 €	12.386,28 €	0,00 €	-32.985,55 €
9	5. Haushaltsvorjahr (festgestelltes Jahresergebnis)	2017	47.125,84 €	14.154,70 €	0,00 €	32.971,14 €
10	4. Haushaltsvorjahr (festgestelltes Jahresergebnis)	2018	103.131,45 €	13.133,63 €	0,00 €	89.997,82 €
11	3. Haushaltsvorjahr (festgestelltes Jahresergebnis)	2019	96.395,44 €	15.864,46 €	0,00 €	80.530,98 €
12	2. Haushaltsvorjahr (festgestelltes Jahresergebnis)	2020	-47.426,16 €	14.852,84 €	0,00 €	-62.279,00 €
13	1. Haushaltsvorjahr (Ansatz Haushaltsvorjahr einschl. Nachträge)	2021	16.110,00 €	15.020,00 €	0,00 €	1.090,00 €
14	Jahresergebnis (Ansatz des Haushaltsjahres)	2022	40.880,00 €	15.350,00 €	0,00 €	25.530,00 €
15	Vorzutragender Betrag					308.199,92 €
16	geplanter Vortrag 1. Haushaltsfolgejahr (Planung)	2023	69.710,00 €	35.595,00 €	0,00 €	34.115,00 €
17	geplanter Vortrag 2. Haushaltsfolgejahr (Planung)	2024	86.540,00 €	13.640,00 €	0,00 €	72.900,00 €
18	geplanter Vortrag 3. Haushaltsfolgejahr (Planung)	2025	106.930,00 €	13.880,00 €	0,00 €	93.050,00 €
19	Summe					508.264,92 €

1.3 Entwicklung der Investitionen und Investitionsförderungsmaßnahmen sowie die sich hieraus ergebenden Auswirkungen auf Ergebnis- und Finanzhaushalte der folgenden Haushaltsjahre

Lfd.-Nr.	Ergebnis	Jahr	Summe der Auszahlungen aus Investitionstätigkeiten (gem. § 3 Abs. 1 Nr. 42 GemHVO)	Abschreibungen (gem. § 2 Abs. 1 Nr. 14 GemHVO)	Auszahlungen zur Tilgung von Investitionskrediten (gem. § 3 Abs. 1 Nr. 46 GemHVO)
			in €	in €	in €
	Aus den Haushaltsvorjahren vorzutragende Beträge, davon aus:				
1	13. Haushaltsvorjahr (festgestelltes Jahresergebnis)	2009	2.600,12 €	53.625,75 €	0,00 €
2	12. Haushaltsvorjahr (festgestelltes Jahresergebnis)	2010	11.689,39 €	52.196,29 €	0,00 €
3	11. Haushaltsvorjahr (festgestelltes Jahresergebnis)	2011	180.698,57 €	47.499,68 €	0,00 €
4	10. Haushaltsvorjahr (festgestelltes Jahresergebnis)	2012	193.715,06 €	47.635,35 €	0,00 €
5	9. Haushaltsvorjahr (festgestelltes Jahresergebnis)	2013	648.477,79 €	53.253,22 €	1.100,00 €
6	8. Haushaltsvorjahr (festgestelltes Jahresergebnis)	2014	413.573,25 €	70.593,92 €	5.395,97 €
7	7. Haushaltsvorjahr (festgestelltes Jahresergebnis)	2015	220.540,81 €	84.047,98 €	12.780,67 €
8	6. Haushaltsvorjahr (festgestelltes Jahresergebnis)	2016	44.610,67 €	81.813,98 €	12.386,28 €
9	5. Haushaltsvorjahr (festgestelltes Jahresergebnis)	2017	73.371,05 €	72.464,08 €	14.154,70 €
10	4. Haushaltsvorjahr (festgestelltes Jahresergebnis)	2018	69.441,36 €	74.025,94 €	13.133,63 €
11	3. Haushaltsvorjahr (festgestelltes Jahresergebnis)	2019	12.152,19 €	74.166,01 €	15.864,16 €
12	2. Haushaltsvorjahr (Rechnungsergebnis)	2020	21.641,14 €	73.494,92 €	14.852,84 €
13	1. Haushaltsvorjahr (Ansatz Haushaltsvorjahr einschl. Nachträge)	2021	25.500,00 €	72.920,00 €	15.020,00 €
14	Jahresergebnis (Ansatz des Haushaltsjahres)	2022	40.500,00 €	72.570,00 €	15.350,00 €
15	Zwischensumme:		1.958.511,40 €	930.307,12 €	120.038,25 €
16	geplanter Vortrag 1. Haushaltsfolgejahr (Planung)	2023	300.000,00 €	72.620,00 €	35.595,00 €
17	geplanter Vortrag 2. Haushaltsfolgejahr (Planung)	2024	100.000,00 €	72.620,00 €	13.640,00 €
18	geplanter Vortrag 3. Haushaltsfolgejahr (Planung)	2025	0,00 €	72.620,00 €	13.880,00 €
19	Summe		2.358.511,40 €	1.148.167,12 €	183.153,25 €

1.4 Entwicklung der Investitionskredite, sowie Belastung des Haushaltes durch kreditähnliche Rechtsgeschäfte

OG Berndroth

Lfd.-Nr.	Darlehensgeber	Zinssatz in %	Zinsbindung bis	Restschuld am 31.12.2020	Zinsen 2021	Tilgung 2021	Restschuld am 31.12.2021	Zinsen 2022	Tilgung 2022	Restschuld am 31.12.2022	Zinsen 2023	Tilgung 2023	Restschuld am 31.12.2023
1	DG HYP	2,55	30.09.2023	185.082,59 €	4.668,80 €	5.341,20 €	179.741,39 €	4.531,29 €	5.478,71 €	174.262,68 €	4.389,36 €	5.620,64 €	168.642,04 €
2	Naspa Wiesbaden	1,42	30.09.2024	304.003,86 €	4.276,00 €	7.694,00 €	296.309,86 €	4.166,17 €	7.803,83 €	288.506,03 €	4.054,77 €	7.915,23 €	280.590,80 €
	Zwischensumme			489.086,45 €	8.944,80 €	13.035,20 €	476.051,25 €	8.697,46 €	13.282,54 €	462.768,71 €	8.444,13 €	13.535,87 €	449.232,84 €
3	KfW Berlin	1,93	01.12.2023	26.245,00 €	491,62 €	2.060,00 €	24.185,00 €	451,86 €	2.060,00 €	22.125,00 €	412,10 €	22.125,00 €	0,00 €
	Gesamtsumme			515.331,45 €	9.436,42 €	15.095,20 €	500.236,25 €	9.149,32 €	15.342,54 €	484.893,71 €	8.856,23 €	35.660,87 €	449.232,84 €

1.5 Entwicklung der Kredite zur Liquiditätssicherung

Lfd.-Nr.	Ergebnis	Jahr	Einzahlungen aus der Aufnahme von Krediten zur Liquiditätssicherung (gem. § 3 Abs. 1 Satz 1 Nr. 48 GemHVO)	Auszahlungen zur Tilgung von Krediten zur Liquiditätssicherung (gem. § 3 Abs. 1 Satz 1 Nr. 49 GemHVO)	Saldo der Ein- u. Auszahlungen aus Krediten zur Liquiditätssicherung (gem. § 3 Abs. 1 Satz 1 Nr. 50 GemHVO)
	Aus den Haushaltsvorjahren vorzutragende Beträge, davon aus:				
1	13. Haushaltsvorjahr (festgestelltes Jahresergebnis)	2009	29.629,43 €	29.629,43 €	0,00 €
2	12. Haushaltsvorjahr (festgestelltes Jahresergebnis)	2010			0,00 €
3	11. Haushaltsvorjahr (festgestelltes Jahresergebnis)	2011			0,00 €
4	10. Haushaltsvorjahr (festgestelltes Jahresergebnis)	2012			0,00 €
5	9. Haushaltsvorjahr (festgestelltes Jahresergebnis)	2013	99.246,11 €		99.246,11 €
6	8. Haushaltsvorjahr (festgestelltes Jahresergebnis)	2014		99.246,11 €	0,00 €
7	7. Haushaltsvorjahr (festgestelltes Jahresergebnis)	2015	13.414,18 €		13.414,18 €
8	6. Haushaltsvorjahr (festgestelltes Jahresergebnis)	2016	36.685,77 €		50.099,95 €
9	5. Haushaltsvorjahr (festgestelltes Jahresergebnis)	2017	3.566,43 €		53.666,38 €
10	4. Haushaltsvorjahr (festgestelltes Jahresergebnis)	2018	28.377,05 €		25.289,33 €
11	3. Haushaltsvorjahr (festgestelltes Jahresergebnis)	2019	25.289,33 €		0,00 €
12	2. Haushaltsvorjahr (festgestelltes Jahresergebnis)	2020			
13	1. Haushaltsvorjahr (Ansatz Haushaltsvorjahr einschl. Nachträge)	2021			
14	Jahresergebnis (Ansatz des Haushaltsjahres)	2022			
15	geplanter Vortrag 1. Haushaltsfolgejahr (Planung)	2023			
16	geplanter Vortrag 2. Haushaltsfolgejahr (Planung)	2024			
17	geplanter Vortrag 3. Haushaltsfolgejahr (Planung)	2025			

1.6 Übersicht über die Entwicklung des Eigenkapitals

Lfd.-Nr.	Ergebnis (gem. § 2 Abs. 1 Nr. 31 GemHVO)	Betrag in €	Nachrichtlich: aufgelaufenes Eigenkapital
1	Eigenkapital aus Eröffnungsbilanz zum 01.01.2009		1.407.089,39 €
2	Festgestelltes Jahresergebnis zum 31.12.2009	-25.531,21 €	1.381.558,18 €
3	Festgestelltes Jahresergebnis zum 31.12.2010	19.722,23 €	1.401.280,41 €
4	Festgestelltes Jahresergebnis zum 31.12.2011	19.128,63 €	1.420.409,04 €
5	Festgestelltes Jahresergebnis zum 31.12.2012	1.017,94 €	1.421.426,98 €
6	Festgestelltes Jahresergebnis zum 31.12.2013	-17.778,19 €	1.403.648,79 €
7	Festgestelltes Jahresergebnis zum 31.12.2014	-36.809,96 €	1.366.838,83 €
8	Festgestelltes Jahresergebnis zum 31.12.2015	-54.565,34 €	1.312.273,49 €
9	Festgestelltes Jahresergebnis zum 31.12.2016	-59.762,59 €	1.252.510,90 €
10	Festgestelltes Jahresergebnis zum 31.12.2017	-7.319,88 €	1.245.191,02 €
11	Festgestelltes Jahresergebnis zum 31.12.2018	44.744,12 €	1.289.935,14 €
12	Festgestelltes Jahresergebnis zum 31.12.2019	89.183,31 €	1.379.118,45 €
13	Festgestelltes Jahresergebnis zum 31.12.2020	-57.606,93 €	1.321.511,52 €
14	+ Ansatz Jahresergebnis des Haushaltsvorjahres 2021	-20.380,00 €	1.301.131,52 €
15	+ Ansatz Jahresergebnis Haushaltsjahr 2022	650,00 €	1.301.781,52 €
16	+ geplantes Jahresergebnis des Haushaltsfolgejahres 2023	29.430,00 €	1.331.211,52 €
17	+ geplantes Jahresergebnis des 2. Haushaltsfolgejahres 2024	46.260,00 €	1.377.471,52 €
18	+ geplantes Jahresergebnis des 3. Haushaltsfolgejahres 2025	66.570,00 €	1.444.041,52 €

1.7 Veränderungen des Sonderposten für Belastungen aus dem kommunalen Finanzausgleich

Lfd.-Nr.		Jahr	Einstellungen in den Sonderposten für Belastungen aus dem kommunalen Finanzausgleich (gem. § 2 Abs. 1 Nr. 29 GemHVO) in €	Entnahme aus dem Sonderposten für Belastungen aus dem kommunalen Finanzausgleich (gem. § 2 Abs. 1 Nr. 30 GemHVO)	Einstellungen in den Sonderposten für Belastungen aus dem kommunalen Finanz- ausgleich (gem. § 47 Abs. 5 Nr. 2.1 GemHVO)
1	13. Haushaltsvorjahr (festgestelltes Jahresergebnis)	2009	0,00 €	0,00 €	0,00 €
2	12. Haushaltsvorjahr (festgestelltes Jahresergebnis)	2010	0,00 €	0,00 €	0,00 €
3	11. Haushaltsvorjahr (festgestelltes Jahresergebnis)	2011	0,00 €	0,00 €	0,00 €
4	10. Haushaltsvorjahr (festgestelltes Jahresergebnis)	2012	0,00 €	0,00 €	0,00 €
5	9. Haushaltsvorjahr (festgestelltes Jahresergebnis)	2013	0,00 €	0,00 €	0,00 €
6	8. Haushaltsvorjahr (festgestelltes Jahresergebnis)	2014	0,00 €	0,00 €	0,00 €
7	7. Haushaltsvorjahr (festgestelltes Jahresergebnis)	2015	0,00 €	0,00 €	0,00 €
8	6. Haushaltsvorjahr (festgestelltes Jahresergebnis)	2016	0,00 €	0,00 €	0,00 €
9	5. Haushaltsvorjahr (festgestelltes Jahresergebnis)	2017	0,00 €	0,00 €	0,00 €
10	4. Haushaltsvorjahr (festgestelltes Jahresergebnis)	2018	0,00 €	0,00 €	0,00 €
11	3. Haushaltsvorjahr (festgestelltes Jahresergebnis)	2019	0,00 €	0,00 €	0,00 €
12	2. Haushaltsvorjahr (Rechnungsergebnis)	2020	0,00 €	0,00 €	0,00 €
13	1. Haushaltsvorjahr (Ansatz einschl. Nachträge)	2021	0,00 €	0,00 €	0,00 €
14	Jahresergebnis (Ansatz des Haushaltsjahres)	2022	0,00 €	0,00 €	0,00 €
15	1. Haushaltsfolgejahr (Planung)	2023	0,00 €	0,00 €	0,00 €
16	2. Haushaltsfolgejahr (Planung)	2024	0,00 €	0,00 €	0,00 €
17	3. Haushaltsfolgejahr (Planung)	2025	0,00 €	0,00 €	0,00 €

1.8 Übersicht zur Beurteilung der dauernden Leistungsfähigkeit

Lfd.-Nr.	Einzahlungs- u. Auszahlungsarten	Ergebnisse des Haushaltsvorjahres 2020	Ansätze des Haushaltsvorjahres einschl. Nachträge 2021	Ansatz des Haushaltsjahres 2022	Planungsdaten		
					des ersten Haushaltsfolgejahres	des zweiten Haushaltsfolgejahres	des dritten Haushaltsfolgejahres
					Angaben in €		
					einschließlich Zinsauszahlungen für bereits genehmigte Kredite		einschließlich Zinsauszahlungen für bereits genehmigte Kredite
1	Saldo der ordentlichen und außerordentlichen Ein- und Auszahlungen (§ 3 Abs. 1 Nr. 26 GemHVO)	-47.426,16 €	16.110,00 €	40.880,00 €	69.710,00 €	86.540,00 €	106.930,00 €
2	abzüglich Auszahlungen zur planmäßigen Tilgung von bereits genehmigten Investitionskrediten (§ 3 Abs. 1 Satz 1 Nr. 46 GemHVO)	14.852,84 €	15.020,00 €	15.350,00 €	35.595,00 €	13.640,00 €	13.880,00 €
3	abzüglich Mindesttilgung von Liquiditätskrediten im Rahmen der Teilnahme am kommunalen Entschuldungsfond (KEF-RP)	0,00 €	0,00 €	0,00 €	0,00 €	0,00 €	0,00 €
4	= "freie Finanzspitze"	-62.279,00 €	1.090,00 €	25.530,00 €	34.115,00 €	72.900,00 €	93.050,00 €
5	abzüglich Auszahlungen zur planmäßigen Tilgung von geplanten, aber noch nicht genehmigten Investitionskrediten (§ 3 Abs. 1 Nr. 46 GemHVO)						
6	Verbleibende Finanzspitze	-62.279,00 €	1.090,00 €	25.530,00 €	34.115,00 €	72.900,00 €	93.050,00 €

Endfällige Kredite
 Jahr - Betrag €
 Jahr - Betrag €

Stand der Kredite zur Liquiditätssicherung³
 Jahr - Betrag €

3. Übersicht über die aus Verpflichtungsermächtigungen voraussichtlich fällig werdenden Auszahlungen

Ortsgemeinde Berndroth

Betragsangaben in Euro

Verpflichtungsermächtigungen im Haushaltsplan des Jahres (gem. § 1 Abs. 1 Nr. 4 GemHVO)	Voraussichtlich fällige Auszahlungen			
	Planjahr 2022	Planjahr 2023	Planjahr 2024	Weiter folgende Planjahre
2022				
2021				
2020				
2019				
Summe	0,00 €	0,00 €	0,00 €	0,00 €
Gesamtbetrag der Investitionskredite (ohne zinslose Kredite u. Kredite zur Umschuldung)				

Übersicht über den voraussichtlichen Stand der Verbindlichkeiten zum Ende des Haushaltsjahres
(gem. § 1 Abs. 1 Nr. 5 GemHVO)

Lfd.-Nr.	Art (gem. § 47 Abs. 5 Nr. 4 GemHVO)	Voraussichtlicher Stand zu Beginn des Haushaltsjahres in €	Voraussichtlicher Stand zum Ende des Haushaltsjahres in €
1	Anleihen		
2	Verbindlichkeiten aus Kreditaufnahmen	500.236,25 €	484.893,71 €
	davon:		
3	Verbindlichkeiten aus Kreditaufnahmen für Investitionen	500.236,25 €	484.893,71 €
4	Verbindlichkeiten aus Kreditaufnahmen zur Liquiditätssicherung	0,00 €	0,00 €
5	Verbindlichkeiten aus Vorgängen, die Kreditaufnahmen wirtschaftlich gleichkommen		
6	Erhaltene Anzahlungen auf Bestellungen		
7	Verbindlichkeiten aus Lieferungen und Leistungen		
8	Verbindlichkeiten aus Transferleistungen		
9	Verbindlichkeiten gegenüber verbundenen Unternehmen		
10	Verbindlichkeiten gegenüber Unternehmen, mit denen ein Beteiligungsverhältnis besteht		
11	Verbindlichkeiten gegenüber Sondervermögen, Zweckverbänden, Anstalten des öffentlichen Rechts, rechtsfähigen kommunalen Stiftungen		
12	Verbindlichkeiten gegenüber dem sonstigen öffentlichen Bereich		
13	Sonstige Verbindlichkeiten	0,00 €	0,00 €
14	Summe der Verbindlichkeiten	500.236,25 €	484.893,71 €