

ORTSGEMEINDE MUDERSHAUSEN

Rhein-Lahn-Kreis

Verbandsgemeinde Aar-Einrich



Haushaltssatzung und Haushaltsplan

Haushaltsjahr 2026

Inhaltsverzeichnis	1
Vorbericht	2–13
Zusammenstellung der freiwilligen Aufwendungen	14
Berechnung Anhebung Hebesätze bei Darlehensfinanzierungen	15
Entwicklung Wohnbevölkerung	16
Nivellierte Steuerkraft	17
Umlagegrundzahlen der VG Aar-Einrich mit Ortsgemeinden	18
Haushaltssatzung	19-22
Übersicht über die Teilhaushalte und zugeordneten Produkte	23
Ermittlung Höchstbetrag Liquiditätskredite und Liquiditätsplanung (2024-2029)	24-25
Zusammenstellung der LGRZN-Maßnahmen und Veranschlagung	26
Ergebnishaushalt	27-31
Finanzhaushalt	32-33
Teilergebnishaushalt	34-69
Teilfinanzhaushalt	70-97
Investitionsübersicht	98-107
Zusammengefasster Teilergebnis- und Teilfinanzhaushalt	108
Bilanz, Stichtag 31.12.2024	109-110
Stellenplan	111
Übersicht über die Entwicklung der voraussichtlichen Jahresergebnisse	112
Übersicht über die voraussichtlichen Finanzmittelüberschüsse/ - fehlbeträge	113
Übersicht Entwicklung der Investitionen u. Investitionsförderungsmaßnahmen	114
Übersicht über die Entwicklung der Investitionskredite	115
Übersicht über die Entwicklung der Liquiditätskredite	116
Übersicht über die voraussichtliche Entwicklung des Eigenkapitals	117
Übersicht Veränderungen SOPO für Belastungen aus dem kommunalen Finanzausgleich	118
Übersicht zur Beurteilung der dauernden Leistungsfähigkeit	119
Übersicht über die aus Verpflichtungsermächtigungen fällig werdenden Auszahlungen	120
Übersicht über den Stand der Verbindlichkeiten	121

Vorbericht zum Haushaltsplan der OG Mundershausen für das Haushaltsjahr 2026 gemäß § 6 GemHVO

1. Allgemeines

Gemäß § 6 Satz 1 der Gemeindehaushaltsverordnung (GemHVO) soll der Vorbericht einen Überblick über die Entwicklung der Haushaltswirtschaft im Haushaltsjahr unter Einbeziehung der beiden Haushaltsvorjahre geben.

Dabei sind die durch den Haushalt gesetzten Rahmenbedingungen zu erläutern.

Weiterhin soll der Vorbericht einen Ausblick auf die wesentlichen Veränderungen der Planung, der Entwicklung des Eigenkapitals sowie die Entwicklung der Investitions- und Liquiditätskredite geben.

Der Vorbericht ist wie folgt gegliedert:

1. Allgemeines
2. Gliederung des Haushaltsplanes
3. Rückblick
 - 3.1 Jahresergebnis 2024
 - 3.2 Haushaltsentwicklung 2025
4. Entwicklung der Haushaltswirtschaft in 2026
5. Erläuterungen zu den Erträgen
6. Erläuterungen zu den Aufwendungen
7. Erläuterungen Finanzhaushalt/Investitionen

2. Gliederung des Haushaltsplanes

Die Haushaltsführung für die Ortsgemeinde Mundershausen erfolgt nach den Grundsätzen der kommunalen Doppik, einem Drei-Komponenten-System bestehend aus Bilanz, Ergebnis- und Finanzhaushalt.

Der Haushaltsplan besteht dabei aus den zwei Komponenten Ergebnis- und Finanzhaushalt.

Im Ergebnishaushalt sind alle Erträge und Aufwendungen, im Finanzhaushalt alle Ein- und Auszahlungen des Haushaltsjahres enthalten.

Grundlage des Haushaltsplanes bilden die Produkte, welche wiederum aus einer oder mehreren Leistungen bestehen können.

Der Haushaltsplan ist entsprechend der in der Verwaltung bestehenden Abteilungsstruktur organisatorisch in Teilhaushalte gegliedert.

Ferner werden in der Doppik nun auch neue Elemente wie Rückstellungen Sonderposten, Abschreibungen dargestellt um den Ressourcenverbrauch umfassend darstellen zu können.

Weiterhin sind zu jedem Produkt die verantwortlichen Personen sowie die Haushaltsziele aufgenommen und beschrieben.

Die Gliederung des Haushaltes stellt sich wie folgt dar:

Hauptproduktbereich 1	Zentrale Verwaltung
Hauptproduktbereich 2	Schulen und Kultur
Hauptproduktbereich 3	Soziales und Jugend
Hauptproduktbereich 4	Gesundheit und Sport
Hauptproduktbereich 5	Gestaltung Umwelt Bauen
Hauptproduktbereich 6	Zentrale Finanzleistungen

Jedem Hauptproduktbereich sind Teilergebnis- und Teilfinanzpläne zugeordnet die über die Produktebene, bis auf die Leistungsebene die einzelnen Bereiche konkretisieren und differenziert darstellen.

3. Rückblick

3.1 Jahresergebnis 2024

	Planansatz 2024	Rechnungsergebnis 2024
Ergebnishaushalt / Ergebnisrechnung		
Gesamtbetrag der Erträge	631.170,00 €	656.765,25 €
Gesamtbetrag der Aufwendungen	593.310,00 €	618.271,59 €
Jahresüberschuss / Jahresfehlbetrag	37.860,00 €	38.493,66 €

Finanzhaushalt / Finanzrechnung		
Ordentliche / außerordentliche Einzahlungen	603.410,00 €	594.165,78 €
Ordentliche / außerordentliche Auszahlungen	510.900,00 €	536.072,67 €
Saldo der ordentlichen/außerordentlichen Ein-/Auszahlungen	92.510,00 €	58.093,11 €
abzgl. Tilgungsleistungen Investitionskredite	0,00 €	0,00 €
Abzgl. Mindesttilgung KEF-RLP	0,00 €	0,00 €
= Freie Finanzspitze der Ortsgemeinde Mundershausen	92.510,00 €	58.093,11 €
Einzahlungen aus Investitionstätigkeit	124.500,00 €	19.698,00 €
Auszahlungen aus Investitionstätigkeit	226.500,00 €	92.752,88 €
Saldo der Ein-/Auszahlungen aus Investitionstätigkeit	-102.000,00 €	-73.054,88 €
Davon wurden aus liquiden Mitteln finanziert:	9.490,00 €	14.961,77 €
Darlehensaufnahme für Investitionen:	0,00 €	0,00 €
Veränderung der liquiden Mittel (Sparguthaben):	-9.490,00 €	-14.961,77 €
Gesamtbetrag der Ein- und Auszahlungen ausgeglichen:	737.400,00 €	628.825,55 €

Die Jahresrechnung sowie das Jahresergebnis 2024 wurden von der VG-Verwaltung erstellt, durch den gewählten Rechnungsprüfungsausschuss am 10.07.2025 geprüft und vom Ortsgemeinderat am _____.2025 mit einer Bilanzsumme von 3.869.809,07 €, bei einem Eigenkapitalausweis von 2.257.874,94 €, festgestellt.

3.2 Haushaltsentwicklung 2025

Vorbemerkungen

Im Haushaltsplan 2025 steigen die Einnahmen aus dem Einkommenssteueranteil um ca. 7.260 €, die Familienausgleichsleistung um ca. 1.680 €. Der Anteil an der Umsatzsteuer sinkt um ca. 630 €. Die Einnahmen aus der Grundsteuer A und B steigen im Vergleich zum Vorjahr aufgrund der Grundsteuerreform. Der Ansatz für die Gewerbesteuer steigt um ca. 9.300 €. Des Weiteren generiert die Ortsgemeinde weiterhin Einnahmen aus der Schlüsselzuweisung A und wieder Einnahmen aus der Schlüsselzuweisung B.

Die höhere Steuerkraft und Schlüsselzuweisung bewirken letztlich auch eine Erhöhung der maßgeblichen Umlagegrundzahl, was für die Gemeinde damit auch zu höheren Umlagezahlungen an VG und Kreis mit sich bringt. Der Finanzhaushalt weist eine Freie Finanzspitze aus. Ordentliche Tilgungsleistungen sind in Höhe von 0 € veranschlagt.

Der liquide Mittelbestand der Ortsgemeinde zum 19.11.2024 beträgt 33.122,86 €

Ergebnishaushalt

Der Ergebnishaushalt schließt im Entwurf mit einem Jahresüberschuss von 27.690 €

Die in dieses Ergebnis einfließenden Abschreibungen betragen 84.830 €

Die gewählten Planansätze orientieren sich im Wesentlichen an den Vorjahreswerten.

Die Summe der laufenden Erträge (E8) wird mit 664.500 € festgesetzt, diese sind in erster Linie durch die Steuereinnahmen sowie die Schlüsselzuweisung A und privatrechtliche Entgelte geprägt.

Die Summe der laufenden Aufwendungen (E15) beträgt 637.170 € und wird geprägt von Energie-, Sach- und Personalkosten für die Unterhaltung der öffentlichen Einrichtungen sowie die Umlagezahlungen an Kreis und VG.

Finanzhaushalt

Der Finanzhaushalt weist einen Saldo der ordentlichen und außerordentlichen Einzahlungen und Auszahlungen in Höhe von 73.890 € aus.

Demnach ist der Finanzhaushalt gem. § 18 I GemHVO ausgeglichen, da der Überschuss von 73.890 € die Höhe der ordentlichen Tilgungsleistungen von 0 € nach § 2 Abs. 1, F36 GemHVO deckt.

Der Saldo der Ein- und Auszahlungen aus Investitionstätigkeit (F33) beträgt **-5.000,00 €**.

Die Finanzierung der Investitionen erfolgt aus dem ausgewiesenen Finanzmittelüberschuss sowie aus vorhandenen liquiden Mitteln

4. Entwicklung der Haushaltswirtschaft in 2026

Vorbemerkungen

Im Haushaltsplan 2026 steigen die Einnahmen aus dem Einkommenssteueranteil um ca. 16.100,- €, die Familienausgleichsleistung um ca. 360,- €. Der Anteil an der Umsatzsteuer sinkt um ca. 1.240,- €. Die Einnahmen aus der Grundsteuer A und B steigen im Vergleich zum Vorjahr aufgrund der Grundsteuerreform. Der Ansatz für die Gewerbesteuer steigt um ca. 25.300,- €. Des Weiteren generiert die Ortsgemeinde weiterhin Einnahmen aus der Schlüsselzuweisung A und wieder Einnahmen aus der Schlüsselzuweisung B.

Die höhere Steuerkraft und Schlüsselzuweisung bewirken letztlich auch eine Erhöhung der maßgeblichen Umlagegrundzahl, was für die Gemeinde damit auch zu höheren Umlagezahlungen an VG und Kreis mit sich bringt. Der Finanzhaushalt weist eine Freie Finanzspitze aus. Ordentliche Tilgungsleistungen sind in Höhe von 0 € veranschlagt.

Der liquide Mittelbestand der Ortsgemeinde zum 26.11.2025 beträgt 187.502,98 €

Ergebnishaushalt

Der Ergebnishaushalt schließt im Entwurf mit einem Jahresüberschuss von 2.130 €
Die in dieses Ergebnis einfließenden Abschreibungen betragen 83.640 €
Die gewählten Planansätze orientieren sich im Wesentlichen an den Vorjahreswerten.

Die Summe der laufenden Erträge (E8) wird mit 676.450 € festgesetzt, diese sind in erster Linie durch die Steuereinnahmen sowie die Schlüsselzuweisung A und privatrechtliche Entgelte geprägt.

Die Summe der laufenden Aufwendungen (E15) beträgt 676.680 € und wird geprägt von Energie-, Sach- und Personalkosten für die Unterhaltung der öffentlichen Einrichtungen sowie die Umlagezahlungen an Kreis und VG.

Finanzhaushalt

Der Finanzhaushalt weist einen Saldo der ordentlichen und außerordentlichen Einzahlungen und Auszahlungen in Höhe von 35.490 € aus.

Demnach ist der Finanzhaushalt gem. § 18 I GemHVO ausgeglichen, da der Überschuss von 35.490,- € die Höhe der ordentlichen Tilgungsleistungen von 0 € nach § 2 Abs. 1, F36 GemHVO deckt.

Der Saldo der Ein- und Auszahlungen aus Investitionstätigkeit (F33) beträgt -297.300,00 € .

Die Finanzierung der Investitionen erfolgt über die Fördermittel aus dem LGRZN, einer Kreditaufnahme und den eigenen liquiden Mitteln.

Die geplanten Investitionen sind im Teilfinanzplan B (Planung einzelner Investitionsmaßnahmen) nach Maßnahmen dargestellt und spiegeln sich im Finanzhaushalt wieder.

Den v.g. Investitionen stehen in einzelnen Maßnahmen entsprechende Kostenerstattungen bzw. Landeszuschüsse gegenüber.

5. Erläuterungen zu den Erträgen

E1 – Steuern und ähnliche Abgaben **485.700 €**

	<u>2025</u>	<u>2026</u>
Grundsteuer A	3.800 €	4.300 €
Grundsteuer B	45.000 €	50.000 €
Gewerbsteuer	74.700 €	100.000 €
Gemeindeanteil Einkommensteuer	273.900 €	290.000 €
Gemeindeanteil Umsatzsteuer	4.260 €	5.500 €
Hundesteuer	5.900 €	5.900 €
Ausgleichsleistungen	29.640 €	30.000 €

E2 – Zuwendungen und allgemeine Umlagen **83.790 €**

Schlüsselzuweisungen A	107.440 €	46.820 €
Schlüsselzuweisungen B	570 €	2.790 €
Zuweisungen vom Land	14.790 €	16.490 €
Sonderposten aus Zuwendungen	15.430 €	17.690 €

E4 – Öffentlich-rechtliche Leistungsentgelte **37.460 €**

Verwaltungsgebühren

11101 – Beglaubigungen	100 €	100 €
52100 – Vorkaufsrechtbescheinigungen	200 €	200 €

Benutzungsgebühren

54100 – Gemeindestraßen	0 €	230 €
55300 – Friedhof	3.000 €	3.500 €

	<u>2025</u>	<u>2026</u>
57312 – Dorfgemeinschaftshaus	2.000 €	2.500 €
55510 Wildschadenverhütungspauschale	300 €	300 €
Sonderposten aus Beiträgen	24.740 €	30.630 €

E5 – Privatrechtliche Leistungsentgelte 55.990 €

Erträge Holzverkauf	27.750 €	39.780 €
Einnahmen PV-Anlage	2.700 €	2.700 €
Mieten und Pachten	10.080 €	9.610 €
Sonstige privatrechtliche Leistungsentgelte	3.550 €	3.900 €

E6 – Kostenerstattungen und Kostenumlagen 10 €

442248 von Sonstigen	0 €	10 €
Erstattung von VG-Werke für Reinigung Sinkkästen		

E7 – Sonstige laufende Erträge 13.500 €

Konzessionsabgaben	13.500 €	13.500 €
--------------------	----------	----------

6. Erläuterungen zu den Aufwendungen

E9 – Personalaufwendungen **23.970 €**

	<u>2025</u>	<u>2026</u>
Aufwandsentschädigung Ortsbürgermeister	8.120 €	8.140 €
Aufwandsentschädigung Ortsbeigeordnete	280 €	650 €
Dienstbezüge Beschäftigte	8.030 €	8.460 €
Gesetzliche Unfallversicherung	3.520 €	3.690 €
Sonstige Personalaufwendungen	250 €	250 €
Versorgungsaufwendungen Ehrenamtlich Tätige	2.780 €	2.780 €

E10 – Aufwendungen für Sach- und Dienstleistungen **73.250 €**

11410 – Rathaus

Heizung	1.000 €	6.000 €
Strom	850 €	850 €
Bewirtschaftungskosten	500 €	550 €
Unterhaltungsmaßnahmen	4.000 €	2.000 €

36602 – Spielplätze

Bewirtschaftungskosten	80 €	80 €
Unterhaltungsmaßnahmen	1.000 €	2.500 €

	<u>2025</u>	<u>2026</u>
<u>42410 – Sportplätze</u>		
Bewirtschaftungskosten	590 €	590 €
 <u>54100 – Straßen</u>		
Straßenbeleuchtung	3.500 €	3.200 €
Unterhaltungsmaßnahmen	1.500 €	1.500 €
Straßenoberflächenentwässerung	8.000 €	8.600 €
 <u>54700 - ÖPNV</u>		
Unterhaltungsmaßnahmen	100 €	100 €
 <u>55100 – Öffentliches Grün</u>		
Bewirtschaftungskosten	30 €	30 €
Unterhaltungsmaßnahmen	600 €	850 €
 <u>55300 - Friedhof</u>		
Bewirtschaftungskosten	500 €	250 €
Unterhaltungsmaßnahmen	1.500 €	1.500 €
 <u>55510 – Forst</u>		
Betrieblicher Aufwand ohne Unternehmereinsatz	0 €	14.490 €
Unternehmereinsatz im Forstbetrieb	0 €	11.860 €
 <u>55590 – Wirtschaftswegebau</u>		
Unterhaltungsmaßnahmen	500 €	500 €
 <u>57312 – Dorfgemeinschaftshaus</u>		
Heizung	1.000 €	4.000 €
Stromkosten	1.500 €	3.000 €
Bewirtschaftungskosten	1.500 €	2.000 €
Unterhaltungsmaßnahmen	1.500 €	1.500 €
 <u>Weitere</u>		
28100 – Seniorenfahrt	800 €	800 €
55510 – Beförsterungskosten	5.500 €	6.500 €

E11 – Abschreibungen **83.640 €**

Der Wertverzehr des Vermögens, wie Gebäude, Maschinen und technische Anlagen etc. ist als Aufwand in Form von Abschreibungen darzustellen. Hierbei sind die Anschaffungs- und Herstellungskosten um planmäßige Abschreibungen zu vermindern. Diese erfolgt grundsätzlich linear in gleichen Jahresraten. Zieht man die oben dargestellten Sonderposten ab, verbleibt eine Nettobelastung in Höhe von 35.320 € .

E12 – Zuwendungen, Umlagen und sonstige Transferaufwendungen **465.130 €**

	<u>2025</u>	<u>2026</u>
Kostenanteil Zweckverband	49.300 €	55.000 €
Zuweisungen und Zuschüsse	670 €	670 €
Gewerbesteuerumlage	6.700 €	8.500 €
Kreisumlage	231.660 €	231.470 €
Verbandsgemeindeumlage	165.120 €	169.490 €

E14 – Sonstige laufende Aufwendungen **30.670 €**

Bei den sonstigen laufenden Aufwendungen handelt es sich um eine Sammelposition für Aufwendungen, die keiner speziellen Position zugeordnet werden können.

	<u>2025</u>	<u>2026</u>
Aufwendungen Holzernte	38.400 €	20.550 €
Büromaterial, Fachliteratur	250 €	250 €
Telefon, Internet	800 €	800 €
Versicherungsbeiträge Unfall- u. Haftpflichtvers.	6.420 €	6.640 €
Beiträge zu Verbänden	30 €	30 €
Grundsteuer	210 €	950 €
Verfügungsmittel	300 €	300 €
Ehrungen und Jubiläen	300 €	300 €
Aufwendungen für den Rat	150 €	150 €
Geschäftsaufwendungen allg. Verwaltung	200 €	200 €
Geschäftsaufwendungen Jagdgenossenschaft	300 €	300 €
Wahlen	0 €	200 €

7.Finanzhaushalt

Der Finanzhaushalt gibt durch die zusammenfassende Darstellung aller geplanten Einzahlungen und Auszahlungen einen wichtigen Überblick über die Liquidität der Ortsgemeinde. Er wird in Zahlungen aus laufender Verwaltungstätigkeit, Zins- und sonstigen Finanzauszahlungen und Zahlungen aus Investitionstätigkeit aufgeteilt. Die Ein- und Auszahlungen aus laufender Verwaltungstätigkeit wurden bereits im Ergebnishaushalt dargestellt, soweit sie Erträge bzw. Aufwendungen darstellen.

Folgende investive Ein- und Auszahlungen sind geplant:

	<u>Einzahlungen</u>	<u>Auszahlungen</u>
54100 – Gemeindestraßen Eneubau NBG Auf dem Hohen Rain		2.000.000 €
<u>51135 – LGRZN Maßnahmen</u> (Einzelveranschlagungen siehe Inv.Plan)		
55590 – Wirtschaftswege Wirtschaftswegeausbau 65% Förderung Eigenanteil gefördert über LGRZN Restfinanzierung über Jagdgenossenschaft	180.700 € 21.000 €	278.000 €

Haushaltsreste aus 2024

36602 – Spielplatz neue Spielgeräte		2.500 €
54100 – Gemeindestraßen Planungskosten Röhlinger Straße		30.000 €

Zusammenstellung der freiwilligen Ausgaben im Haushaltsplan 2026 der Ortsgemeinde Mundershausen

Produkt	Sachkonto	Bezeichnung	Betrag
1.1.1.0.000	56320000	Fachliteratur	50,00 €
1.1.1.3.1000	56920000	Verfügungsmittel	300,00 €
1.1.1.3.3000	56390000	Ehrengaben	300,00 €
2.8.1.0.0010	52420000	Seniorenfeier	1.200,00 €
3.3.1.0.0010	54190000	Zuwendung First Responder	450,00 €
3.3.1.0.0010	54190000	Mitgliedsbeitrag Förderverein Sozialstation	220,00 €
5.5.3.0.0010	52490000	Kranz Volkstrauertag	100,00 €

Darstellung der Haushaltsansätze für Städte und Gemeinden

Ortsgemeinde/Stadt: Mundershausen

Haushalts- jahr	Jahres- ergebnis (Jahres- überschuss / Jahres- fehlbetrag)	Ausgleich Finanz- haushalt ("freie Finanzspitze")	bei KEF-RP- Teilnehmern: Mindest- Nettotilgung	bei KEF-RP- Teilnehmern: freie Finanzspitze unter Berücksich- tigung der Mindest- Nettotilgung (KEF-RP)	Eigenkapital zum 31.12. des Vorvorjahres	ver- anschlagter Geamtbetrag der Investitions- kredite	ver- anschlagtes Aufkommen der Grund- steuer B	Hebesatz der Grund- steuer B	Grundzahl der Grundsteuer B	ver- anschlagtes Aufkommen der Gewerbe- steuer	Hebesatz der Gewerbe- steuer	Grundzahl der Gewerbe- steuer	erforderliche Erhöhung des Hebe- satzes der Grundsteuer B sowie der Gewerbe- steuer jeweils in Prozent- punkten bei 20 Jahren
	Posten E 23	Posten F 44				Posten F 35	Konto 4012		Spalte 7 / Spalte 8 x 100	Konto 4013		Spalte 10 / Spalte 11 x 100	(Spalte 6 ./. Spalte 4) / (Spalte 9 + Spalte 12) x 100 / 20
	Euro							in v. H.	Euro	Euro	in v. H.	Euro	in v. H.- Punkten
<i>Spalte</i>	<i>1</i>	<i>2</i>	<i>3</i>	<i>4</i>	<i>5</i>	<i>6</i>	<i>7</i>	<i>8</i>	<i>9</i>	<i>10</i>	<i>11</i>	<i>12</i>	<i>13</i>
2026	2.130	37.850	0	0	2.257.874,94	200.000	50.000	465	107,53	100.000	390	256,41	2.747,73

II. Statistische Angaben zur Ortsgemeinde Mudershausen

Entwicklung der Wohnbevölkerung (Hauptwohnsitz) der Ortsgemeinde Mudershausen

Gemeinde:	Mudershausen
Jahr 2002	447
Jahr 2003	448
Jahr 2004	455
Jahr 2005	454
Jahr 2006	454
Jahr 2007	461
Jahr 2008	441
Jahr 2009	431
Jahr 2010	428
Jahr 2011	415
Jahr 2012	402
Jahr 2013	404
Jahr 2014	414
Jahr 2015	427
Jahr 2016	434
Jahr 2017	429
Jahr 2018	461
Jahr 2019	426
Jahr 2020	430
Jahr 2021	432
Jahr 2022	447
Jahr 2023	435
Jahr 2024	452
Jahr 2025	453

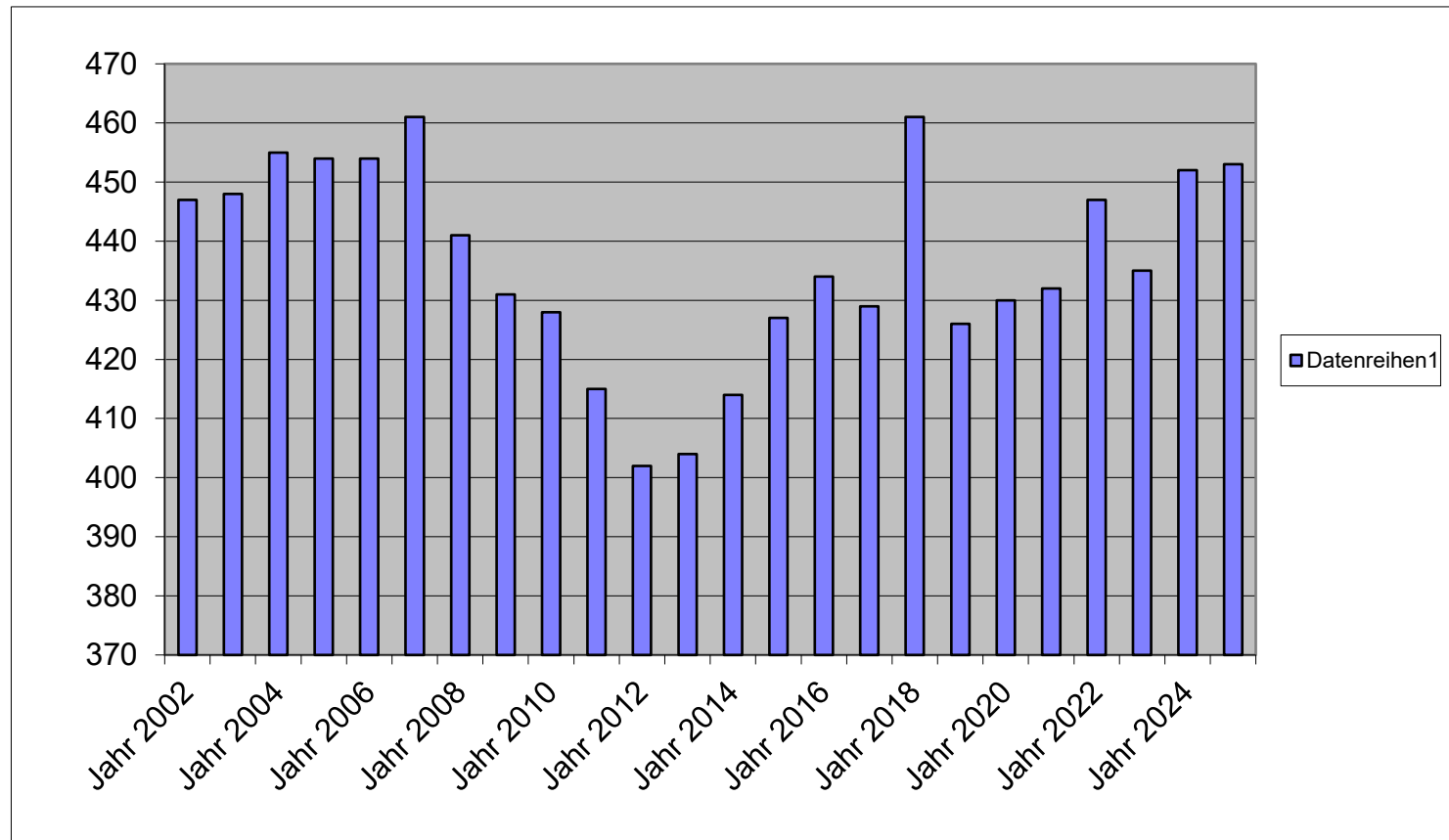

Nivellierte Steuerkraft pro Einwohner (ohne Schlüsselzuweisung) der OG Mundershausen

	Mundershausen		
	Steuerkraft- meßzahl	Einwohner zum 30.06. Vj.	Steuerkraft je Einwohner
Hhj. 2008	186.608,00 €	461	404,79 €
Hhj. 2009	200.126,00 €	441	453,80 €
Hhj. 2010	187.264,00 €	431	434,49 €
Hhj. 2011	206.842,00 €	428	483,28 €
Hhj. 2012	219.554,00 €	415	529,05 €
Hhj. 2013	264.642,00 €	402	658,31 €
Hhj. 2014	234.683,00 €	404	580,90 €
Hhj. 2015	287.696,00 €	414	694,92 €
HHj. 2016	245.667,00 €	427	575,33 €
HHj. 2017	252.395,00 €	434	581,56 €
HHj. 2018	275.707,00 €	429	642,67 €
HHj. 2019	278.762,00 €	461	604,69 €
HHj. 2020	285.076,00 €	426	669,19 €
HHj. 2021	299.349,00 €	430	696,16 €
HHj. 2022	316.961,00 €	432	733,71 €
HHj. 2023	372.188,00 €	447	832,64 €
HHj. 2024	370.239,00 €	435	851,12 €
HHj. 2025	385.451,00 €	452	852,77 €
HHj. 2026	459.118,00 €	453	1.013,51 €

	SW	GemSTk.	Diff.
2020	878,20 €	669,19 €	209,01 €
2021	914,93 €	696,16 €	218,77 €
2022	933,61 €	733,71 €	199,90 €
2023	1.097,43 €	832,64 €	264,79 €
2024	1.122,65 €	851,12 €	271,53 €
2025	1.116,77 €	852,77 €	264,00 €
2026	1.128,36 €	1.013,51 €	114,85 €

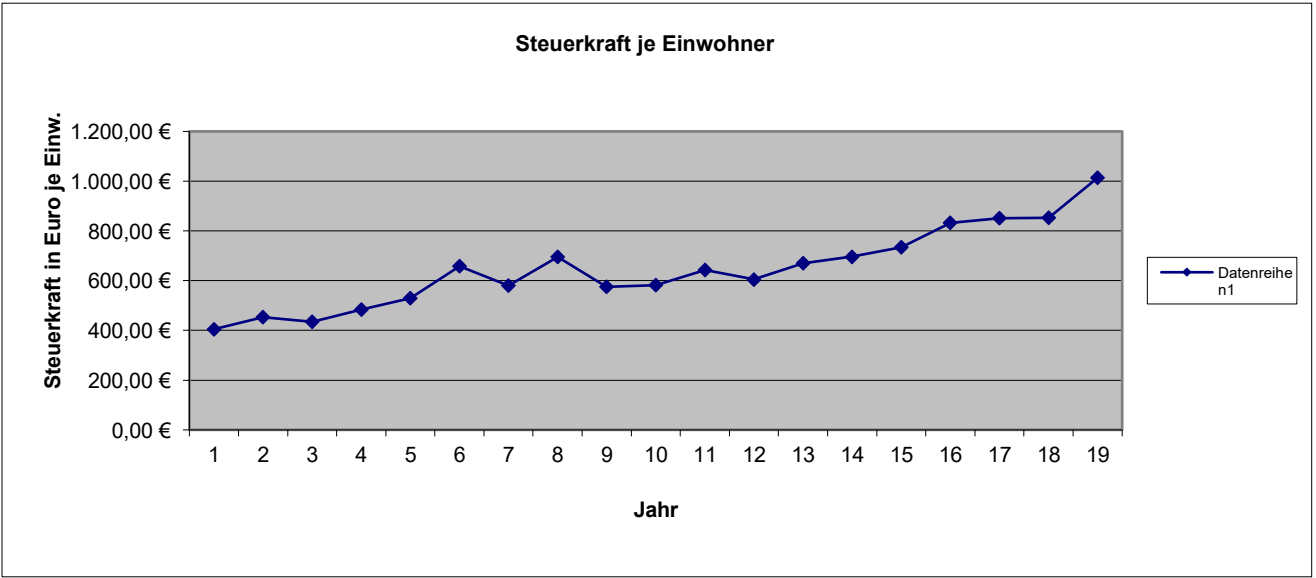
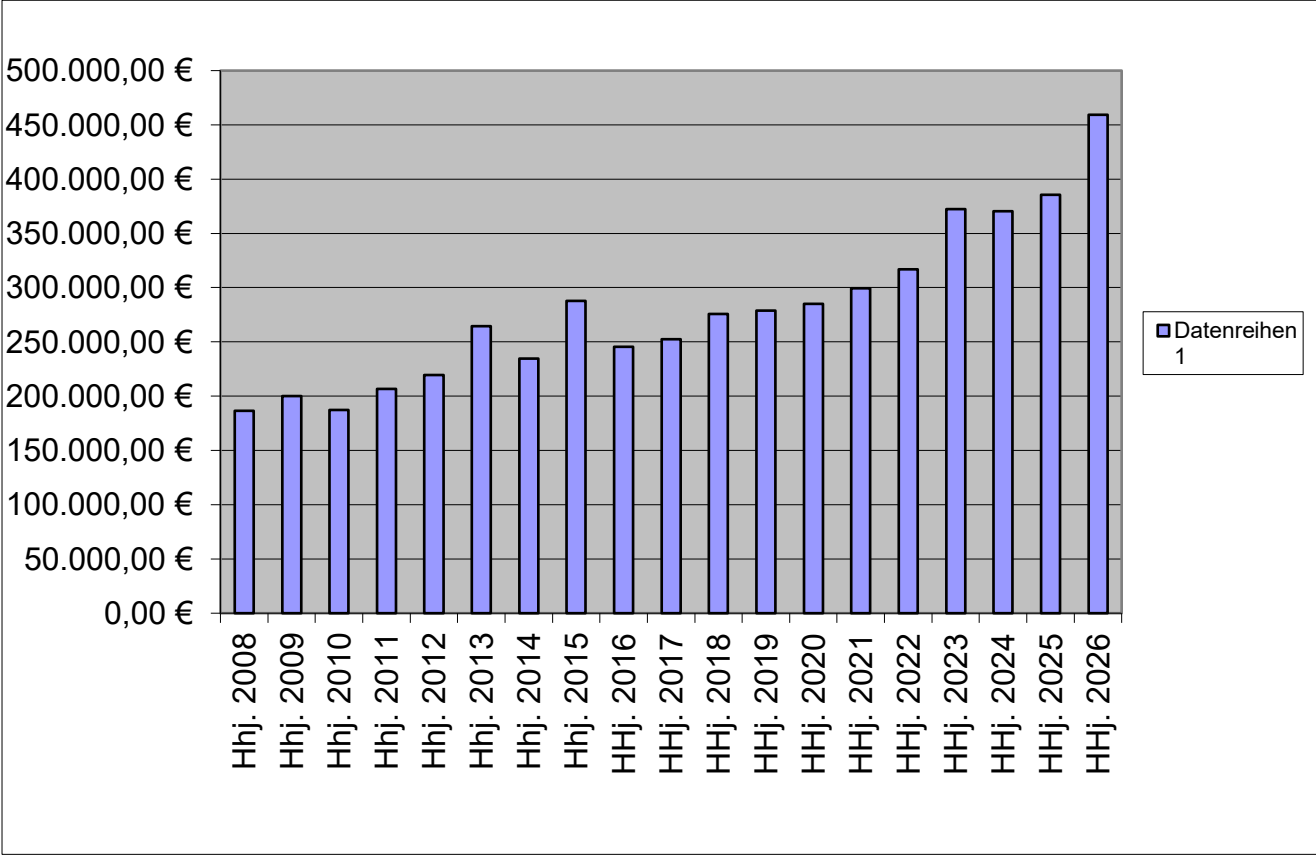

	Einwohner Stand 30.06.2025	Steuerkraftzahlen			Anteil an der Einkommen- steuer	Gem.-Anteil Umsatz- steuer	§ 21 LFAG Ausgleichs- leistungen	Steuerkraft- meßzahl Summe (3-8)	Schlüssel- zuweisung A 2026	Zuweisungen Stat. Gem. und Zentrale Orte	Nachrichtlich Schlüssel- zuweisung B <i>nicht umlagefähig</i>	Umlage- grundzahl Summe (9-11)	VG-Umlage gerundet 33,50%	Kreis-Umlage gerundet 45,75%
		Grundsteuer		Gewerbe- steuer										
		A	B											
1	2	3	4	5	6	7	8	9	10	11	12	13	14	15
Name der Gemeinde		Nivellierte Steuerkraft vom 01.10.2024 bis 30.09.2025												
Allendorf	599	2.577	70.256	370.079	352.465	35.705	39.862	870.944	0	0	0	870.944	291.766	398.457
Berghausen	292	5.058	32.779	54.385	167.391	4.759	18.931	283.303	41.558	0	4.195	324.861	108.828	148.624
Berndroth	405	5.583	48.050	554.395	252.501	14.063	28.557	903.149	0	0	0	903.149	302.555	413.191
Biebrich	331	2.759	32.496	15.820	168.569	4.636	19.064	243.344	117.127	0	18.324	360.471	120.758	164.915
Bremberg	267	5.806	32.836	15.129	116.938	2.834	13.225	186.768	103.051	0	1.402	289.819	97.089	132.592
Burgschwalbach	1.077	7.612	119.717	106.287	689.603	18.085	77.991	1.019.295	176.354	0	36.382	1.195.649	400.542	547.009
Dörsdorf	422	4.412	49.776	55.283	283.386	2.345	32.050	427.252	44.022	0	17.511	471.274	157.877	215.608
Ebertshausen	133	3.478	13.528	11.459	85.818	730	9.706	124.719	22.816	0	10.715	147.535	49.424	67.497
Eisighofen	300	4.412	35.397	18.010	171.163	3.861	19.358	252.201	77.676	0	18.159	329.877	110.509	150.919
Ergeshausen	127	1.923	15.160	635	79.687	269	9.012	106.686	32.953	0	3.656	139.639	46.779	63.885
Flacht	989	5.000	109.892	190.207	643.395	12.868	72.765	1.034.127	73.637	0	14.157	1.107.764	371.101	506.802
Gutenacker	367	3.030	44.610	57.483	164.562	20.540	18.611	308.836	94.745	0	16.641	403.581	135.200	184.638
Hahnstätten	3.083	5.951	407.284	1.603.855	1.714.461	195.195	193.897	4.120.643	0	272.322	0	4.392.965	1.471.643	2.009.781
Herold	383	3.908	46.172	84.310	272.776	9.440	30.850	447.456	0	0	2.497	447.456	149.898	204.711
Kaltenholzhausen	550	6.290	71.427	617.593	386.885	23.545	43.755	1.149.495	0	0	0	1.149.495	385.081	525.894
Katzenelnbogen	2.301	7.093	312.145	1.092.117	1.149.575	239.966	130.011	2.930.907	0	290.371	0	3.221.278	1.079.128	1.473.735
Klingelbach	796	4.249	93.740	61.396	422.250	11.543	47.754	640.932	231.518	0	17.951	872.450	292.271	399.146
Kördorf	573	7.949	64.607	43.684	310.498	13.045	35.116	474.899	154.487	0	21.541	629.386	210.844	287.944
Lohrheim	593	3.843	63.728	364.509	352.465	12.632	39.862	837.039	0	0	0	837.039	280.408	382.945
Mittelfischbach	159	1.803	17.734	291.049	93.362	12.346	10.559	426.853	0	0	0	426.853	142.996	195.285
Mudershausen	453	3.940	48.608	95.987	275.135	4.332	31.116	459.118	46.824	0	2.789	505.942	169.491	231.468
Netzbach	365	5.572	36.237	68.720	225.153	3.223	25.464	364.369	42.733	0	0	407.102	136.379	186.249
Niederneisen	1.479	8.521	152.936	89.432	860.767	16.778	97.349	1.225.783	398.757	0	50.018	1.624.540	544.221	743.227
Niedertiefenbach	182	2.868	18.882	2.956	112.223	832	12.692	150.453	49.416	0	6.541	199.869	66.956	91.440
Oberfischbach	146	3.164	15.805	3.093	89.118	928	10.079	122.187	38.297	0	2.624	160.484	53.762	73.421
Oberneisen	744	3.966	77.739	564.294	470.817	15.835	53.247	1.185.898	0	0	0	1.185.898	397.276	542.548
Reckenroth	241	2.511	38.122	12.975	145.701	2.739	16.478	218.526	48.067	0	1.546	266.593	89.309	121.966
Rettert	466	4.648	59.966	103.597	283.150	7.665	32.023	491.049	31.291	0	21.339	522.340	174.984	238.971
Roth	195	3.374	19.188	22.684	101.849	500	11.519	159.114	54.824	0	5.807	213.938	71.669	97.877
Schiesheim	269	1.337	48.514	217.113	125.190	29.066	14.158	435.378	0	0	0	435.378	145.852	199.185
Schönborn	721	7.439	82.902	171.921	473.410	19.944	53.540	809.156	3.951	0	16.358	813.107	272.391	371.996
Summe Ortsgem.	19.008	140.076	2.280.233	6.960.457	11.040.263	740.249	1.248.601	22.409.879	1.884.104	562.693	290.153	24.856.676	8.326.987	11.371.926
VG Aar-Einrich										207.348	2.456.976	207.348		94.862
GESAMT:	19.008	140.076	2.280.233	6.960.457	11.040.263	740.249	1.248.601	22.409.879	1.884.104	770.041	2.747.129	25.064.024	8.326.987	11.466.788

Haushaltssatzung der Ortsgemeinde Mundershausen

für das Jahr 2026 vom _____

Der Ortsgemeinderat hat auf Grund der §§ 95 ff. der Gemeindeordnung Rheinland-Pfalz in der Fassung vom 31. Januar 1994 (GVBl. S. 153), zuletzt geändert durch Gesetz vom 02. März 2006 (GVBl. S. 57), folgende Haushaltssatzung beschlossen:

§ 1 Ergebnis- und Finanzhaushalt

Festgesetzt werden:

1. im Ergebnishaushalt

der Gesamtbetrag der Erträge auf	678.910,00 €
der Gesamtbetrag der Aufwendungen auf	676.780,00 €
Jahresüberschuß / Jahresfehlbetrag	2.130,00 €

2. Im Finanzhaushalt

die ordentlichen Einzahlungen auf	630.990,00 €
die ordentlichen Auszahlungen auf	593.140,00 €
Saldo der ordentlichen Ein- und Auszahlungen	37.850,00 €

die außerordentlichen Einzahlungen auf	0,00 €
die außerordentlichen Auszahlungen auf	0,00 €
Saldo der außerordentlichen Ein- und Auszahlungen	0,00 €

die Einzahlungen aus Investitionstätigkeit	255.700,00 €
die Auszahlungen aus Investitionstätigkeit	553.000,00 €
Saldo der Ein- und Auszahlungen aus Investitionstätigkeit	-297.300,00 €

die Einzahlungen aus Finanzierungstätigkeit	259.450,00 €
die Auszahlungen aus Finanzierungstätigkeit	0,00 €
Saldo der Ein- und Auszahlungen aus Finanzierungstätigkeit	259.450,00 €

der Gesamtbetrag der Einzahlungen auf	1.146.140,00 €
der Gesamtbetrag der Auszahlungen auf	1.146.140,00 €
Veränderung des Finanzmittelbestandes im Haushaltsjahr	0,00 €

§ 2 Gesamtbetrag der vorgesehenen Kredite

Es werden festgesetzt:

1. der Gesamtbetrag der Kredite zur Finanzierung von Investitionen und Investitionsförderungsmaßnahmen	200.000,00 €
--	--------------

§ 3 Gesamtbetrag der vorgesehenen Ermächtigungen

Es wird festgesetzt :

1. Der Gesamtbetrag der Verpflichtungsermächtigungen	0,00 €
--	--------

§ 4 Höchstbetrag der Verbindlichkeiten gegenüber der Einheitskasse der Verbandsgemeinde

Der Höchstbetrag der Verbindlichkeiten gegenüber der Einheitskasse der VG wird festgesetzt auf:	100.000,00 €
---	--------------

§ 5 Steuersätze

Die Steuersätze für die Gemeindesteuern werden wie folgt festgesetzt:

1. Grundsteuer

a) für die land- und forstwirtschaftlichen Betriebe (Grundsteuer A)	380%
b) für Grundstücke (Grundsteuer B)	465%

2. Gewerbesteuer

390%

3. Die Hundesteuer beträgt für Hunde, die innerhalb des Gemeindegebietes gehalten werden:

	EURO (€)
für den ersten Hund	60,00 €
für den zweiten Hund	120,00 €
für jeden weiteren Hund	180,00 €
für den ersten gefährlichen Hund	500,00 €
für den zweiten gefährlichen Hund	1.000,00 €
für jeden weiteren gefährlichen Hund	1.500,00 €

§ 6 Gebühren und Beiträge

Die Sätze der Gebühren und Beiträge für ständige Gemeindeeinrichtungen nach dem Kommunalabgabengesetz vom 20. Juni 1995 (GVBl. S. 175), zuletzt geändert durch Gesetz vom 02. März 2006 (GVBl. S. 57) werden wie folgt festgesetzt:

Gebühren für das Dorfgemeinschaftshaus

EURO (€)

Gemeindesaal	120,00 €
Pauschale Nebenkosten für Heizung, Strom, Wasser, Kanal	95,00 €
Benutzung der Küche	60,00 €
Benutzung des Kaffeegeschirrs	15,00 €
Auf Gewinn ausgerichtete Veranstaltungen	250,00 €
Pauschale Nebenkosten für Heizung, Strom, Wasser, Kanal	95,00 €
Benutzung des Schankraumes für Familienfeiern (soweit nicht verpachtet)	100,00 €
Pauschale Nebenkosten für Heizung, Strom, Wasser, Kanal	35,00 €
Gebühren für das Ausleihen von Mobiliar aus dem Dorfgemeinschaftshaus:	
Gebühr für einen Tisch	2,25 €
Gebühr für einen Stuhl	0,60 €

Mit auswärtigen Benutzern wird eine Sondervereinbarung nach § 2 Absatz 2 Satz 2 KAG getroffen

§ 7 Eigenkapital

Stand des Eigenkapitals zum 31.12. des Vorvorjahres	2.257.874,94
Voraussichtlicher Stand des Eigenkapitals zum 31.12. des Vorjahres	2.285.564,94
Voraussichtlicher Stand des Eigenkapitals zum 31.12. des Haushaltsjahres	2.315.254,94

§ 8 Über- und außerplanmäßige Aufwendungen und Auszahlungen

Erhebliche über- und außerplanmäßige Aufwendungen oder Auszahlungen gemäß § 100 Abs. 1 Satz 2 GemO liegen vor, wenn im Einzelfall 1.000 € überschritten sind.

Ortsgemeinde Mudershausen, den _____

-Siegel-

K. Harbach, Ortsbürgermeister

Hinweis:

Die vorstehende Haushaltssatzung für das Haushaltsjahr 2026 wird hiermit öffentlich bekannt gemacht. Die nach § 95 Absatz 4 GemO erforderliche Genehmigung der Aufsichtsbehörde zu den Festsetzungen in den §§ 2 und 3 der Haushaltssatzung wurde mit Schreiben vom _____ erteilt.

Der Haushaltsplan liegt zur Einsichtnahme vom _____ bis _____ während der allgemeinen Diensstunden im Rathaus der Verbandsgemeindeverwaltung Aar-Einrich am Verwaltungsstandort Katzenelnbogen, Burgstraße 1, 56368 Katzenelnbogen, Zimmer D8, öffentlich aus.

Nach § 24 Absatz 6 GemO gilt die Satzung, die unter Verletzung von Verfahrens- oder Formvorschriften der Gemeindeordnung zustande gekommen ist, ein Jahr nach der Bekanntmachung als von Anfang an gültig zustande gekommen. Dies gilt nicht wenn

1. die Bestimmung über die Öffentlichkeit der Sitzung, die Genehmigung, die Ausfertigung oder die Bekanntmachung der Satzung verletzt worden sind oder
2. vor Ablauf der in Satz 1 genannten Frist die Aufsichtsbehörde den Beschluss beanstandet oder jemand die Verletzung der Verfahrens- oder Formvorschriften gegenüber der Verbandsgemeindeverwaltung Aar-Einrich unter Bezeichnung des Sachverhalts, der die Verletzung begründen soll, geltend gemacht hat.

Hat jemand eine Verletzung nach Satz 2 Nr. 2 geltend gemacht, so kann auch nach Ablauf der in Satz 1 genannten Frist jedermann diese Verletzung geltend machen.

Katzenelnbogen, den _____

Verbandsgemeindeverwaltung Aar-Einrich
56368 Katzenelnbogen

Übersicht über die Teilhaushalte und die zugeordneten Produkte

Teilhaushalt	Produkte/ Leistungen	Bezeichnung
Teilhaushalt 1	11101	Verwaltungssteuerung
	11131	Öffentlichkeitsarbeit
	11133	Ehrungen und Jubiläen
	11140	Gremien
	11141	Angelegenheiten des Rates
	11420	Liegenschaften
	12102	Wahlen
	28100	Heimat- und sonstige Kulturpflege
	29100	Förderung von Kirchengemeinden
	33100	Förderung von Trägern der Wohlfahrtspflege
	36200	Jugendarbeit
	36501	Kindergarten
	36502	Kindertagesstätte
	36601	Jugendräume
	36602	Spielplätze u.ä.
	42410	Kommunale Sportstätten
	51100	Räumliche Planungs- und Entwicklungsmaßnahmen
	52100	Bau- und Grundstücksordnung
	51130	Dorferneuerung
	52250	Grunderwerb zur Weiterveräußerung
	53110	Kommunale Elektrizitätsversorgung (PV-Anlage)
	54150	Konzessionsabgaben
	54700	ÖPNV
	55100	Öffentliches Grün, Landschaftsbau
	55300	Friedhofs- und Bestattungswesen
	55510	Kommunale Forstwirtschaft
	55590	Feld-, Landwirtschafts-, Wirtschaftswege
	57312	Dorfgemeinschaftshäuser
Teilhaushalt 3	61100	Steuern, allgemeine Zuweisungen und Umlagen
	61200	Sonstige Allgemeine Finanzwirtschaft
	61214	Zinsen (§ 233 AO)
	61225	Zinsen (§ 233a AO)

Ermittlung Höchstbetrag Liquiditätskredite		
lfd.Nr.	Bezeichnung	Angabe
1	Haushaltsjahr	2026
2	maßgeblicher Betrachtungszeitraum	2020 - 2024
3	Arbeitstag mit dem höchsten Bestand an Liquiditätskrediten (Wochentag und Datum)	15.07.2020
4	Höchster Bestand an Liquiditätskrediten in Euro nach Nr. 3	327.798,98 €
5	Summe der ordentlichen und außerordentlichen Auszahlungen im Finanzhaushalt des Planjahres (F15 + F18 zuzüglich außerordentlicher Auszahlungen)	593.140,00 €
6	Sicherheitszuschlag auf lfd.Nr. 5 in Höhe von 5 v.H.	29.657,00 €
7	weiterer Sicherheitszuschlag auf lfd.Nr. 5 in Höhe von 5 v.H. im Falle eines Doppelhaushaltes	0,00 €
8	Abweichung in Euro (in der HH-Satzung festgelegter Betrag abzüglich dem rechnerisch ermittelten Höchstbetrag)	-257.455,98 €
9	rechnerisch ermittelter Höchstbetrag (ggf. auch für 1. Jahr im Doppelhaushalt)	357.455,98 €
10	rechnerisch ermittelter Höchstbetrag für 2. Jahr im Doppelhaushalt	0,00 €

Begründung zur Abweichung:

Der Betrag auf 100 T€ festgesetzt um kurzfristige Liquiditätsengpässe überbrücken zu können.
Grundsätzlich wird die Gemeinde wie im Finanzplan dargestellt weiterhin einen liquiden Mittelbestand beibehalten

Liquiditätsplanung für die OG Mudershausen (2024 - 2029)

Liquiditätsbestand zum 31.12.2023 (siehe Ziffer 2.2.6 Bilanz Forderungen)	40.777,69 €
Liquiditätsbestand zum 31.12.2024 (siehe Ziffer 2.2.6 Bilanz Forderungen)	25.815,92 €
Planung laut Finanzplan 2025	69.250,00 €
Planung laut Finanzplan 2026	-59.450,00 €
Planung laut Finanzplan 2027	34.950,00 €
Planung laut Finanzplan 2028	33.960,00 €
Planung laut Finanzplan 2029	48.650,00 €
Voraussichtlicher Stand zum 31.12.2029	153.175,92 €

Beantragte LGRZN-Maßnahmen OG Mundershausen

Veranschlagt im HHj. 2026

Anmerkung:

Die Gemeinde Mundershausen hat nach dem LGRZN Mittel beantragt. Eine Bewilligung und Anerkennung der gemeldeten Maßnahmen steht noch aus. Daher hat sich die Gemeinde entschlossen die Maßnahmen im Haushalt 2026 abzubilden um nach Bewilligung entsprechend in die Umsetzung gehen zu können.

Den eingeplanten Maßnahmen stehen entsprechende Einnahmen gegenüber.

Maßnahme	Produktabbildung	Ergebnishaushalt		Investitionshaushalt	
		Ertrag	Aufwand	Einzahlung	Auszahlung
Sanierung Kühlraum, Türen (DGH, Rathaus, altes FWGH)	Maßnahmen veranschlagt unter			11.500 €	11.500 €
Beschattung Friedhof (Bäume)	Produkt 5.1.1.3.5000			2.000 €	2.000 €
Ortseingangstafeln				5.500 €	5.500 €
Stadtmöbilierung (Sitzgelegenheiten Friedhof)				2.000 €	2.000 €
Sanierung Toilettenanlage (Rathaus)				6.500 €	6.500 €
Umbau Flucht- und Rettungsweg (DGH/Jugendraum)				12.500 €	12.500 €
Heizungsoptimierung (Flächenkollektoren) Rathaus/Jugendraum				5.000 €	5.000 €
Schaffung Grünschnittplatz				4.500 €	4.500 €
Barrierfreier Ausbau Bushaltestelle (Eigenanteil)				4.500 €	4.500 €
Feldwegebau (Eigenanteil)				21.000 €	21.000 €
GESAMT:		0	0	75.000	75.000

Die vorgenannten Maßnahmen kommen nur bei entsprechender Mittelbewilligung zur Ausführung und auch nur in Höhe der zur Verfügung stehenden Zuschussmittel.

Maßnahmen die im Antragsverfahren negativ beschieden werden kommen nicht zur Ausführung.



Ergebnishaushalt 2026

lfd. Nr.	Ertrags- und Aufwandsarten	Ergebnis 2024	Ansatz 2025	Ansatz 2026	Planung 2027	Planung 2028	Planung 2029
in EUR							
	Entstehung des Jahresergebnisses aus ordentlicher und außerordentlicher Tätigkeit						
E1	+ Steuern und ähnliche Abgaben	413.705,42	437.200	485.700	489.200	487.860	501.680
E2	+ Zuwendungen, allgemeine Umlagen und sonstige Transfererträge	136.620,95	138.230	83.790	83.130	83.150	83.160
E4	+ Öffentlich-rechtliche Leistungsentgelte	36.472,02	30.340	37.460	37.460	37.460	34.470
E5	+ Privatrechtliche Leistungsentgelte	50.169,99	44.080	55.990	55.990	55.990	55.990
E6	+ Kostenerstattungen und Kostenumlagen	71,05	1.150	10	10	10	10
E7	+ Sonstige laufende Erträge	19.217,05	13.500	13.500	13.500	13.500	13.500
E8	Summe der laufenden Erträge aus Verwaltungstätigkeit	656.256,48	664.500	676.450	679.290	677.970	688.810
E9	- Personal- und Versorgungsaufwendungen	23.448,42	24.480	23.970	23.970	23.970	23.900
E10	- Aufwendungen für Sach- und Dienstleistungen	43.270,50	37.050	73.250	71.750	71.750	71.750
E11	- Abschreibungen	93.310,54	84.830	83.640	81.710	77.590	73.270
E12	- Zuwendungen, Umlagen und sonstige Transferaufwendungen	415.317,77	453.450	465.150	465.150	464.050	464.050
E14	- Sonstige laufende Aufwendungen	42.374,36	37.360	30.670	30.470	30.470	30.170
E15	Summe der laufenden Aufwendungen aus Verwaltungstätigkeit	617.721,59	637.170	676.680	673.050	667.830	663.140
E16	Laufendes Ergebnis aus Verwaltungstätigkeit	38.534,89	27.330	-230	6.240	10.140	25.670
E17	+ Zinserträge und sonstige Finanzerträge	508,77	460	2.460	2.460	2.210	2.210
E18	- Zinsaufwendungen und sonstige Finanzaufwendungen	550,00	100	100	6.000	6.000	6.000
E19	Saldo der Zins- und sonstigen Finanzerträge und -aufwendungen	-41,23	360	2.360	-3.540	-3.790	-3.790
E20	Ordentliches Ergebnis	38.493,66	27.690	2.130	2.700	6.350	21.880
E21	Außerordentliches Ergebnis	0,00	0	0	0	0	0
E22	Saldo aus internen Leistungsbeziehungen	0,00	0	0	0	0	0
E23	Jahresergebnis (Jahresüberschuss/Jahresfehlbetrag)	38.493,66	27.690	2.130	2.700	6.350	21.880



Ergebnishaushalt 2026

lfd. Nr.	Ertrags- und Aufwandsarten	Ergebnis 2024	Ansatz 2025	Ansatz 2026	Planung 2027	Planung 2028	Planung 2029
in EUR							
Entstehung des Jahresergebnisses aus ordentlicher und außerordentlicher Tätigkeit							
E1	+ Steuern und ähnliche Abgaben	413.705,42	437.200	485.700	489.200	487.860	501.680
40110000	Grundsteuer A	3.621,02	3.800	4.300	4.300	4.300	4.300
40120000	Grundsteuer B	36.693,21	45.000	50.000	50.000	50.000	50.000
40130000	Gewerbesteuer	68.097,99	74.700	100.000	95.000	82.500	82.500
40210000	Gemeindeanteil an der Einkommensteuer	260.750,00	273.900	290.000	297.120	306.690	320.580
40220000	Gemeindeanteil an der Umsatzsteuer	4.262,12	4.260	5.500	6.420	7.080	6.190
40330000	Hundesteuer	5.856,54	5.900	5.900	5.900	5.900	5.900
40521000	Familienleistungsausgleich	34.424,54	29.640	30.000	30.460	31.390	32.210
E2	+ Zuwendungen, allgemeine Umlagen und sonstige Transfererträge	136.620,95	138.230	83.790	83.130	83.150	83.160
41111000	Schlüsselzuweisung A	106.245,00	107.440	46.820	46.820	46.820	46.820
41112000	Schlüsselzuweisung B (bis 2022 B1, ab 2023 B)	0,00	570	2.790	2.790	2.790	2.790
41442000	Zuweisungen und Zuschüsse für laufende Zwecke / vom öffentlichen Bereich / vom Land	14.903,95	14.790	16.490	16.290	16.290	16.290
41510000	Sonderposten aus Zuwendungen	15.472,00	15.430	17.690	17.230	17.250	17.260
E4	+ Öffentlich-rechtliche Leistungsentgelte	36.472,02	30.340	37.460	37.460	37.460	34.470
43190000	Verwaltungsgebühren einschließlich Erstattung von Auslagen / Sonstige	317,00	300	300	300	300	300
43210000	Entgelte für die Benutzung von öffentlichen Einrichtungen und für wirtschaftliche Dienstleistungen	2.670,00	2.000	2.730	2.730	2.730	2.730
43224000	Entgelte / für das Bestattungswesen	3.267,87	3.000	3.500	3.500	3.500	3.500
43690000	Sonstige zweckgebundene Abgaben / Sonstige	265,14	300	300	300	300	300
43700000	Erträge aus der Auflösung von Sonderposten für Beiträge und ähnliche Entgelte	29.952,01	24.740	30.630	30.630	30.630	27.640
E5	+ Privatrechtliche Leistungsentgelte	50.169,99	44.080	55.990	55.990	55.990	55.990
44110000	Erträge aus Verkäufen von Vorräten	28.807,21	30.450	42.480	42.480	42.480	42.480
44120000	Mieten und Pachten	11.313,28	10.080	9.610	9.610	9.610	9.610
44190000	Privatrechtliche Leistungsentgelte / Sonstige	10.049,50	3.550	3.900	3.900	3.900	3.900
E6	+ Kostenerstattungen und Kostenumlagen	71,05	1.150	10	10	10	10
44243000	Kostenerstattungen und Kostenumlagen / vom öffentlichen Bereich / von Gemeinden und Gemeindeverbänden	71,05	1.150	0	0	0	0
44248000	Kostenerstattungen und Kostenumlagen / vom öffentlichen Bereich / von sonstigen öffentlichen Sonderrechnungen	0,00	0	10	10	10	10
E7	+ Sonstige laufende Erträge	19.217,05	13.500	13.500	13.500	13.500	13.500
46250000	Konzessionsabgaben	11.210,05	13.500	13.500	13.500	13.500	13.500
46614000	Erträge aus der Auflösung von Rückstellungen	8.007,00	0	0	0	0	0



Ergebnishaushalt 2026

lfd. Nr.	Ertrags- und Aufwandsarten	Ergebnis 2024	Ansatz 2025	Ansatz 2026	Planung 2027	Planung 2028	Planung 2029
in EUR							
E8	Summe der laufenden Erträge aus Verwaltungstätigkeit	656.256,48	664.500	676.450	679.290	677.970	688.810
E9	- Personal- und Versorgungsaufwendungen	23.448,42	24.480	23.970	23.970	23.970	23.900
50110000	Bürgermeister	8.136,00	8.120	8.140	8.140	8.140	8.140
50120000	Beigeordnete	340,80	280	650	650	650	650
50220000	Dienstbezüge und dergleichen / Arbeitnehmer	5.264,89	5.500	5.550	5.550	5.550	5.550
50320000	Beiträge zu Versorgungskassen / Arbeitnehmer	72,42	70	120	120	120	50
50420000	Beiträge zur gesetzlichen Sozialversicherung / Arbeitnehmer	2.035,93	1.810	2.120	2.120	2.120	2.120
50421000	Gesetzliche Unfallversicherung	3.491,09	3.520	3.690	3.690	3.690	3.690
50690000	Personalnebenaufwendungen / Sonstige	195,55	250	250	250	250	250
50791000	Ehrensoldrückstellungen	0,00	1.500	0	0	0	0
50900000	Pauschalierte Lohnsteuer (auch Zahlungen über Knappschaft)	659,74	650	670	670	670	670
51130000	Versorgungsaufwendungen / ehrenamtlich Tätige	2.784,00	2.780	2.780	2.780	2.780	2.780
51700000	Zuführungen zu Ehrensoldrückstellungen	468,00	0	0	0	0	0
E10	- Aufwendungen für Sach- und Dienstleistungen	43.270,50	37.050	73.250	71.750	71.750	71.750
52200000	Heizung	4.464,96	2.000	10.000	10.000	10.000	10.000
52210000	Stromkosten	5.952,36	5.850	7.050	7.050	7.050	7.050
52220000	Bewirtschaftungskosten	2.712,99	3.200	3.500	3.500	3.500	3.500
52310000	Unterhaltung der Grundstücke, Außenanlagen, Gebäude und Gebäudeeinrichtungen	11.449,27	11.700	10.450	8.950	8.950	8.950
52320000	Bewirtschaftung der Grundstücke, Außenanlagen, Gebäude und Gebäudeeinrichtungen	10.247,49	8.000	8.600	8.600	8.600	8.600
52420000	Essenskosten	731,76	800	800	800	800	800
52542000	Kostenerstattungen / an den öffentlichen Bereich / an die EU / an das Land	5.473,73	5.500	6.500	6.500	6.500	6.500
52548000	Kostenerstattungen / an den öffentlichen Bereich / an die EU / an sonstige öffentliche Sonderrechnungen	2.237,94	0	0	0	0	0
52910000	Sonstige Aufwendungen für Sach- und Dienstleistungen / sonstige Aufwendungen für Sachleistungen	0,00	0	14.490	14.490	14.490	14.490
52920000	Sonstige Aufwendungen für Sach- und Dienstleistungen / sonstige Aufwendungen für Dienstleistungen	0,00	0	11.860	11.860	11.860	11.860
E11	- Abschreibungen	93.310,54	84.830	83.640	81.710	77.590	73.270
53230000	Abschreibungen auf immaterielle Vermögensgegenstände / gezahlte Investitionszuschüsse als Nutzungsberechtigter	5.397,36	4.910	4.910	4.910	4.910	2.850
53450000	Abschreibungen auf bebaute Grundstücke und grundstücksgleiche Rechte / mit Sportanlagen	336,00	340	340	350	350	350
53470000	Abschreibungen auf bebaute Grundstücke und grundstücksgleiche Rechte / mit Verwaltungsgebäuden	3.120,00	3.120	3.120	3.120	3.120	3.120



Ergebnishaushalt 2026

lfd. Nr.	Ertrags- und Aufwandsarten	Ergebnis 2024	Ansatz 2025	Ansatz 2026	Planung 2027	Planung 2028	Planung 2029
in EUR							
53490000	Abschreibungen auf bebaute Grundstücke und grundstücksgleiche Rechte / mit sonstigen Gebäuden	8.610,00	8.620	8.620	8.620	8.620	7.810
53510000	Brücken, Tunnel und ingenieurtechnische Anlagen	456,00	460	460	460	460	460
53580000	Straßen, Wege, Plätze und Verkehrslenkungsanlagen	69.547,26	59.720	58.110	56.440	53.450	53.450
53590000	Abschreibungen auf das Infrastrukturvermögen (einschließlich Grundstücke und grundstücksgleiche Rechte) / sonstige Bauten des Infrastrukturvermögens	0,00	1.980	1.980	1.980	1.980	1.980
53820000	Maschinen und technische Anlagen	2.508,00	2.510	2.510	2.510	1.460	0
53832000	Betriebsausstattung	3.335,92	3.170	3.590	3.320	3.240	3.250
E12	- Zuwendungen, Umlagen und sonstige Transferaufwendungen	415.317,77	453.450	465.150	465.150	464.050	464.050
54144000	Zuweisungen und Zuschüsse für laufende Zwecke / an den öffentlichen Bereich /an Zweckverbände	34.892,37	49.300	55.000	55.000	55.000	55.000
54190000	Zuweisungen und Zuschüsse für laufende Zwecke / an Sonstige	660,83	670	690	690	690	690
54310000	Gewerbesteuerumlage	5.725,57	6.700	8.500	8.500	7.400	7.400
54421000	Allgemeine Umlagen an Gemeindeverbände / Landkreise	214.417,00	231.660	231.470	231.470	231.470	231.470
54423000	Allgemeine Umlagen an Gemeindeverbände / Verbandsgemeinden	159.622,00	165.120	169.490	169.490	169.490	169.490
E14	- Sonstige laufende Aufwendungen	42.374,36	37.360	30.670	30.470	30.470	30.170
56120000	Aufwendungen für Aus- und Fortbildung, Umschulung	106,31	0	0	0	0	0
56290000	Sonstige Aufwendungen für die Inanspruchnahme von Rechten und Diensten	21.269,78	17.000	0	0	0	0
56291000	Wechselweiser Einsatz - Waldarbeiter	10.823,50	11.400	20.550	20.550	20.550	20.550
56310000	Büromaterial	236,74	200	200	200	200	200
56320000	Fachliteratur, Zeitschriften	49,22	50	50	50	50	50
56340000	Telefon, Datenübertragungskosten	1.688,32	800	800	800	800	800
56390000	Geschäftsaufwendungen / Sonstiges	1.551,07	950	1.150	950	950	950
56410000	Versicherungsbeiträge	6.404,83	6.420	6.640	6.640	6.640	6.340
56420000	Beiträge zu Wirtschaftsverbänden, Berufsvertretungen und Vereinen	42,32	30	30	30	30	30
56512000	Sachanlagen	4,00	0	0	0	0	0
56810000	Grundsteuer	198,27	210	950	950	950	950
56920000	Verfügungsmittel	0,00	300	300	300	300	300
E15	Summe der laufenden Aufwendungen aus Verwaltungstätigkeit	617.721,59	637.170	676.680	673.050	667.830	663.140
E16	Laufendes Ergebnis aus Verwaltungstätigkeit	38.534,89	27.330	-230	6.240	10.140	25.670
E17	+ Zinserträge und sonstige Finanzerträge	508,77	460	2.460	2.460	2.210	2.210
47143000	Zinserträge für Kredite / vom öffentlichen Bereich / von der EU / von Gemeinden und Gemeindeverbänden	202,03	0	2.000	2.000	2.000	2.000
47200000	Zinsen aus Stundungen und Verrentungen	175,00	0	0	0	0	0
47400000	Erträge aus Beteiligungen ohne assoziierte Unternehmen	6,74	10	10	10	10	10



Ergebnishaushalt 2026

Ifd. Nr.	Ertrags- und Aufwandsarten	Ergebnis 2024	Ansatz 2025	Ansatz 2026	Planung 2027	Planung 2028	Planung 2029
		in EUR					
47920000	Vollverzinsung aus Gewerbesteuer (§ 233a AO)	125,00	250	250	250	0	0
47990000	Sonstige Zinsen und ähnliche Erträge / Sonstige	0,00	200	200	200	200	200
E18	- Zinsaufwendungen und sonstige Finanzaufwendungen	550,00	100	100	6.000	6.000	6.000
57512000	Zinsaufwendungen und sonstige Finanzaufwendungen / an den inländischen Geldmarkt / an inländische Kreditinstitute / an Sparkassen	0,00	0	0	6.000	6.000	6.000
57910000	Sonstige Zinsen und sonstige Finanzaufwendungen / aus der Vollverzinsung der Gewerbesteuer (§ 233a AO)	550,00	100	100	0	0	0
E19	Saldo der Zins- und sonstigen Finanzerträge und -aufwendungen	-41,23	360	2.360	-3.540	-3.790	-3.790
E20	Ordentliches Ergebnis	38.493,66	27.690	2.130	2.700	6.350	21.880
E21	Außerordentliches Ergebnis	0,00	0	0	0	0	0
E22	Saldo aus internen Leistungsbeziehungen	0,00	0	0	0	0	0
E23	Jahresergebnis (Jahresüberschuss/Jahresfehlbetrag)	38.493,66	27.690	2.130	2.700	6.350	21.880



Finanzhaushalt 2026

lfd. Nr.	Einzahlungs- und Auszahlungsarten	Ergebnis 2024	Ansatz 2025	Ansatz 2026	Planung 2027	Planung 2028	Planung 2029
in EUR							
		1	2	3	4	5	6
	Entstehung des Finanzmittelüberschusses/-fehlbetrages aus ordentlicher und außerordentlicher Tätigkeit						
F1	+ Steuern und ähnliche Abgaben	402.278,25	437.200	485.700	489.200	487.860	501.680
F2	+ Zuwendungen, allgemeine Umlagen und sonstige Transfereinzahlungen	121.148,95	122.800	66.100	65.900	65.900	65.900
F4	+ Öffentlich-rechtliche Leitungsentgelte	7.450,01	6.000	7.230	7.230	6.730	7.230
F5	+ Privatrechtliche Leistungsentgelte	50.146,33	44.080	55.990	55.990	55.990	55.990
F6	+ Kostenerstattungen und Kostenumlagen	71,05	1.150	10	10	10	10
F7	+ Sonstige laufende Einzahlungen	11.518,71	13.500	13.500	13.500	13.500	13.500
F8	Summe der laufenden Einzahlungen aus Verwaltungstätigkeit	592.613,30	624.730	628.530	631.830	629.990	644.310
F9	- Personal- und Versorgungsauszahlungen	22.645,74	22.980	23.970	23.970	23.970	23.900
F10	- Auszahlungen für Sach- und Dienstleistungen	44.704,42	37.050	73.250	71.750	71.750	71.750
F12	- Zuwendungen, Umlagen und sonstige Transferauszahlungen	417.644,00	453.450	465.150	465.150	464.050	464.050
F14	- Sonstige laufende Auszahlungen	50.528,51	37.360	30.670	30.470	30.470	30.170
F15	Summe der laufenden Auszahlungen aus Verwaltungstätigkeit	535.522,67	550.840	593.040	591.340	590.240	589.870
F16	Saldo der laufenden Ein- und Auszahlungen aus Verwaltungstätigkeit	57.090,63	73.890	35.490	40.490	39.750	54.440
F17	+ Zinseinzahlungen und sonstige Finanzeinzahlungen	1.552,48	460	2.460	2.460	2.210	2.210
F18	- Zinsauszahlungen und sonstige Finanzauszahlungen	550,00	100	100	6.000	6.000	6.000
F19	Saldo der Zins- und sonstigen Finanzein- und -auszahlungen	1.002,48	360	2.360	-3.540	-3.790	-3.790
F20	Saldo der ordentlichen Ein- und Auszahlungen	58.093,11	74.250	37.850	36.950	35.960	50.650
F21	Saldo der außerordentlichen Ein- und Auszahlungen	0,00	0	0	0	0	0
F22	Saldo der Ein- und Auszahlungen aus internen Leistungsbeziehungen	0,00	0	0	0	0	0
F23	Saldo der ordentlichen und außerordentlichen Ein- und Auszahlungen	58.093,11	74.250	37.850	36.950	35.960	50.650
	Entstehung des Finanzmittelüberschusses/- fehlbetrages aus Investitionstätigkeit						
F24	+ Einzahlungen aus Investitionszuwendungen	19.698,00	0	180.700	0	0	0
F25	+ Einzahlungen aus Beiträgen und ähnlichen Entgelten	0,00	0	75.000	0	0	0
F27	Summe der Einzahlungen aus Investitionstätigkeit	19.698,00	0	255.700	0	0	0



Finanzhaushalt 2026

lfd. Nr.	Einzahlungs- und Auszahlungsarten	Ergebnis 2024	Ansatz 2025	Ansatz 2026	Planung 2027	Planung 2028	Planung 2029
in EUR							
		1	2	3	4	5	6
F28	- Auszahlungen für immaterielle Vermögensgegenstände	1.433,37	0	0	0	0	0
F29	- Auszahlungen für Sachanlagen	90.819,51	5.000	553.000	0	0	0
F31	- Sonstige Investitionsauszahlungen	500,00	0	0	0	0	0
F32	Summe der Auszahlungen aus Investitionstätigkeit	92.752,88	5.000	553.000	0	0	0
F33	Saldo der Ein- und Auszahlungen aus Investitionstätigkeit	-73.054,88	-5.000	-297.300	0	0	0
F34	Finanzmittelüberschuss / -fehlbetrag	-14.961,77	69.250	-259.450	36.950	35.960	50.650
F35	+ Aufnahme von Investitionskrediten	0,00	0	200.000	0	0	0
	Finanzierungstätigkeit						
F36	- Tilgung von Investitionskrediten	0,00	0	0	2.000	2.000	2.000
F37	Saldo der Ein- und Auszahlungen aus Investitionskrediten	0,00	0	200.000	-2.000	-2.000	-2.000
F38	Veränderung der liquiden Mittel (ohne durchlaufende Gelder)	14.961,77	-69.250	59.450	-34.950	-33.960	-48.650
F39	Saldo der Ein- und Auszahlungen aus Krediten zur Liquiditätssicherung	0,00	0	0	0	0	0
F40	Saldo der Ein- und Auszahlungen aus Finanzierungstätigkeit	14.961,77	-69.250	259.450	-36.950	-35.960	-50.650
F41	Saldo der durchlaufenden Gelder	2.574,56	0	0	0	0	0
F42	Verwendung Finanzmittelüberschuss / Deckung Finanzmittelfehlbetrag	17.536,33	-69.250	259.450	-36.950	-35.960	-50.650
F43	Veränderung der liquiden Mittel (einschl. durchlaufende Gelder)	17.536,33	-69.250	59.450	-34.950	-33.960	-48.650
F44	nachrichtlich: Ausgleich Finanzhaushalt	58.093,11	74.250	37.850	34.950	33.960	48.650



Teilergebnisplan 2026

1.1.1.0

Hauptproduktbereich: 1 Zentrale Verwaltung
Produktbereich: 1.1 Innere Verwaltung
Produktgruppe: 1.1.1 Verwaltungssteuerung
Produkt: 1.1.1.0 Verwaltungssteuerung

lfd. Nr.	Ertrags- und Aufwandsarten	Ergebnis 2024	Ansatz 2025	Ansatz 2026	Planung 2027	Planung 2028	Planung 2029
in EUR							
E4	+ Öffentlich-rechtliche Leistungsentgelte	100,00	100	100	100	100	100
43190000	Verwaltungsgebühren einschließlich Erstattung von Auslagen / Sonstige	100,00	100	100	100	100	100
E7	+ Sonstige laufende Erträge	8.007,00	0	0	0	0	0
46614000	Erträge aus der Auflösung von Rückstellungen	8.007,00	0	0	0	0	0
E8	Summe der laufenden Erträge aus Verwaltungstätigkeit	8.107,00	100	100	100	100	100
E9	- Personal- und Versorgungsaufwendungen	15.213,91	14.390	13.280	13.280	13.280	13.280
50110000	Bürgermeister	8.136,00	8.120	8.140	8.140	8.140	8.140
50120000	Beigeordnete	340,80	280	650	650	650	650
50220000	Dienstbezüge und dergleichen / Arbeitnehmer	1.379,41	0	0	0	0	0
50320000	Beiträge zu Versorgungskassen / Arbeitnehmer	72,42	0	0	0	0	0
50420000	Beiträge zur gesetzlichen Sozialversicherung / Arbeitnehmer	1.089,59	780	780	780	780	780
50421000	Gesetzliche Unfallversicherung	288,84	300	300	300	300	300
50791000	Ehrensoldrückstellungen	0,00	1.500	0	0	0	0
50900000	Pauschalierte Lohnsteuer (auch Zahlungen über Knappschaft)	654,85	630	630	630	630	630
51130000	Versorgungsaufwendungen / ehrenamtlich Tätige	2.784,00	2.780	2.780	2.780	2.780	2.780
51700000	Zuführungen zu Ehrensoldrückstellungen	468,00	0	0	0	0	0
E14	- Sonstige laufende Aufwendungen	3.330,87	2.400	2.450	2.450	2.450	2.450
56310000	Büromaterial	236,74	200	200	200	200	200
56320000	Fachliteratur, Zeitschriften	49,22	50	50	50	50	50
56340000	Telefon, Datenübertragungskosten	788,20	800	800	800	800	800
56390000	Geschäftsaufwendungen / Sonstiges	0,00	200	200	200	200	200
56410000	Versicherungsbeiträge	2.256,71	1.150	1.200	1.200	1.200	1.200
E15	Summe der laufenden Aufwendungen aus Verwaltungstätigkeit	18.544,78	16.790	15.730	15.730	15.730	15.730
E16	Laufendes Ergebnis aus Verwaltungstätigkeit	-10.437,78	-16.690	-15.630	-15.630	-15.630	-15.630
E19	Saldo der Zins- und sonstigen Finanzerträge und -aufwendungen	0,00	0	0	0	0	0
E20	Ordentliches Ergebnis	-10.437,78	-16.690	-15.630	-15.630	-15.630	-15.630
E21	Außerordentliches Ergebnis	0,00	0	0	0	0	0
E22	Saldo aus internen Leistungsbeziehungen	0,00	0	0	0	0	0



Teilergebnisplan 2026

1.1.1.0

Hauptproduktbereich: 1 Zentrale Verwaltung
Produktbereich: 1.1 Innere Verwaltung
Produktgruppe: 1.1.1 Verwaltungssteuerung
Produkt: 1.1.1.0 Verwaltungssteuerung

lfd. Nr.	Ertrags- und Aufwandsarten	Ergebnis 2024	Ansatz 2025	Ansatz 2026	Planung 2027	Planung 2028	Planung 2029
				in EUR			
E23	Jahresergebnis (Jahresüberschuss/Jahresfehlbetrag) des Teilhaushalts	-10.437,78	-16.690	-15.630	-15.630	-15.630	-15.630

Produktübersicht

Leistung	Bezeichnung	Ergebnis 2024	Ansatz 2025	Ansatz 2026	Planung 2027	Planung 2028	Planung 2029
		in EUR					
1.1.1.0.1000	Verwaltungssteuerung	-10.437,78	-16.690	-15.630	-15.630	-15.630	-15.630



Teilergebnisplan 2026

1.1.1.3

Hauptproduktbereich: 1 Zentrale Verwaltung
Produktbereich: 1.1 Innere Verwaltung
Produktgruppe: 1.1.1 Verwaltungssteuerung
Produkt: 1.1.1.3 Öffentlichkeitsarbeit

lfd. Nr.	Ertrags- und Aufwandsarten	Ergebnis 2024	Ansatz 2025	Ansatz 2026	Planung 2027	Planung 2028	Planung 2029
		in EUR					
E8	Summe der laufenden Erträge aus Verwaltungstätigkeit	0,00	0	0	0	0	0
E14	- Sonstige laufende Aufwendungen	550,19	600	600	600	600	600
56390000	Geschäftsaufwendungen / Sonstiges	550,19	300	300	300	300	300
56920000	Verfügungsmittel	0,00	300	300	300	300	300
E15	Summe der laufenden Aufwendungen aus Verwaltungstätigkeit	550,19	600	600	600	600	600
E16	Laufendes Ergebnis aus Verwaltungstätigkeit	-550,19	-600	-600	-600	-600	-600
E19	Saldo der Zins- und sonstigen Finanzerträge und -aufwendungen	0,00	0	0	0	0	0
E20	Ordentliches Ergebnis	-550,19	-600	-600	-600	-600	-600
E21	Außerordentliches Ergebnis	0,00	0	0	0	0	0
E22	Saldo aus internen Leistungsbeziehungen	0,00	0	0	0	0	0
E23	Jahresergebnis (Jahresüberschuss/Jahresfehlbetrag) des Teilhaushalts	-550,19	-600	-600	-600	-600	-600

Produktübersicht		Ergebnis 2024	Ansatz 2025	Ansatz 2026	Planung 2027	Planung 2028	Planung 2029
Leistung	Bezeichnung	in EUR					
1.1.1.3.1000	Öffentlichkeitsarbeit	0,00	-300	-300	-300	-300	-300
1.1.1.3.3000	Ehrungen und Jubiläen	-550,19	-300	-300	-300	-300	-300



Teilergebnisplan 2026

1.1.1.4

Hauptproduktbereich: 1 Zentrale Verwaltung
Produktbereich: 1.1 Innere Verwaltung
Produktgruppe: 1.1.1 Verwaltungssteuerung
Produkt: 1.1.1.4 Gremien

Ifd. Nr.	Ertrags- und Aufwandsarten	Ergebnis 2024	Ansatz 2025	Ansatz 2026	Planung 2027	Planung 2028	Planung 2029
		in EUR					
E8	Summe der laufenden Erträge aus Verwaltungstätigkeit	0,00	0	0	0	0	0
E9	- Personal- und Versorgungsaufwendungen	195,55	250	250	250	250	250
50690000	Personalnebenaufwendungen / Sonstige	195,55	250	250	250	250	250
E14	- Sonstige laufende Aufwendungen	106,31	150	150	150	150	150
56120000	Aufwendungen für Aus- und Fortbildung, Umschulung	106,31	0	0	0	0	0
56390000	Geschäftsaufwendungen / Sonstiges	0,00	150	150	150	150	150
E15	Summe der laufenden Aufwendungen aus Verwaltungstätigkeit	301,86	400	400	400	400	400
E16	Laufendes Ergebnis aus Verwaltungstätigkeit	-301,86	-400	-400	-400	-400	-400
E19	Saldo der Zins- und sonstigen Finanzerträge und -aufwendungen	0,00	0	0	0	0	0
E20	Ordentliches Ergebnis	-301,86	-400	-400	-400	-400	-400
E21	Außerordentliches Ergebnis	0,00	0	0	0	0	0
E22	Saldo aus internen Leistungsbeziehungen	0,00	0	0	0	0	0
E23	Jahresergebnis (Jahresüberschuss/Jahresfehlbetrag) des Teilhaushalts	-301,86	-400	-400	-400	-400	-400

Produktübersicht		Ergebnis 2024	Ansatz 2025	Ansatz 2026	Planung 2027	Planung 2028	Planung 2029
Leistung	Bezeichnung	in EUR					
1.1.1.4.0010	Gremien	-301,86	-250	-250	-250	-250	-250
1.1.1.4.1000	Angelegenheiten des Rates, des Kreistages und deren Mitglieder	0,00	-150	-150	-150	-150	-150



Teilergebnisplan 2026

1.1.4.1

Hauptproduktbereich: 1 Zentrale Verwaltung
Produktbereich: 1.1 Innere Verwaltung
Produktgruppe: 1.1.4 Zentrale Dienste
Produkt: 1.1.4.1 Zentrales Grundstücks- und Gebäudemanagement

lfd. Nr.	Ertrags- und Aufwandsarten	Ergebnis 2024	Ansatz 2025	Ansatz 2026	Planung 2027	Planung 2028	Planung 2029
in EUR							
E8	Summe der laufenden Erträge aus Verwaltungstätigkeit	0,00	0	0	0	0	0
E9	- Personal- und Versorgungsaufwendungen	0,00	1.140	1.220	1.220	1.220	1.150
50220000	Dienstbezüge und dergleichen / Arbeitnehmer	0,00	900	970	970	970	970
50320000	Beiträge zu Versorgungskassen / Arbeitnehmer	0,00	70	70	70	70	0
50420000	Beiträge zur gesetzlichen Sozialversicherung / Arbeitnehmer	0,00	150	160	160	160	160
50900000	Pauschalierte Lohnsteuer (auch Zahlungen über Knappschaft)	0,00	20	20	20	20	20
E10	- Aufwendungen für Sach- und Dienstleistungen	4.954,92	6.350	9.400	9.400	9.400	9.400
52200000	Heizung	2.662,55	1.000	6.000	6.000	6.000	6.000
52210000	Stromkosten	519,47	850	850	850	850	850
52220000	Bewirtschaftungskosten	465,27	500	550	550	550	550
52310000	Unterhaltung der Grundstücke, Außenanlagen, Gebäude und Gebäudeeinrichtungen	1.307,63	4.000	2.000	2.000	2.000	2.000
E11	- Abschreibungen	3.120,00	3.120	3.120	3.120	3.120	3.120
53470000	Abschreibungen auf bebaute Grundstücke und grundstücksgleiche Rechte / mit Verwaltungsgebäuden	3.120,00	3.120	3.120	3.120	3.120	3.120
E14	- Sonstige laufende Aufwendungen	0,00	1.150	1.150	1.150	1.150	1.150
56410000	Versicherungsbeiträge	0,00	1.150	1.150	1.150	1.150	1.150
E15	Summe der laufenden Aufwendungen aus Verwaltungstätigkeit	8.074,92	11.760	14.890	14.890	14.890	14.820
E16	Laufendes Ergebnis aus Verwaltungstätigkeit	-8.074,92	-11.760	-14.890	-14.890	-14.890	-14.820
E19	Saldo der Zins- und sonstigen Finanzerträge und -aufwendungen	0,00	0	0	0	0	0
E20	Ordentliches Ergebnis	-8.074,92	-11.760	-14.890	-14.890	-14.890	-14.820
E21	Außerordentliches Ergebnis	0,00	0	0	0	0	0
E22	Saldo aus internen Leistungsbeziehungen	0,00	0	0	0	0	0
E23	Jahresergebnis (Jahresüberschuss/Jahresfehlbetrag) des Teilhaushalts	-8.074,92	-11.760	-14.890	-14.890	-14.890	-14.820



Teilergebnisplan 2026

1.1.4.1

Hauptproduktbereich: 1 Zentrale Verwaltung
Produktbereich: 1.1 Innere Verwaltung
Produktgruppe: 1.1.4 Zentrale Dienste
Produkt: 1.1.4.1 Zentrales Grundstücks- und Gebäudemanagement

Produktübersicht		Ergebnis	Ansatz	Ansatz	Planung	Planung	Planung
Leistung	Bezeichnung	2024	2025	2026	2027	2028	2029
in EUR							
1.1.4.1.0010	Zentrales Grundstücks- und Gebäudemanagement	-8.074,92	-11.760	-14.890	-14.890	-14.890	-14.820



Teilergebnisplan 2026

1.1.4.2

Hauptproduktbereich: 1 Zentrale Verwaltung
Produktbereich: 1.1 Innere Verwaltung
Produktgruppe: 1.1.4 Zentrale Dienste
Produkt: 1.1.4.2 Liegenschaften

lfd. Nr.	Ertrags- und Aufwandsarten	Ergebnis 2024	Ansatz 2025	Ansatz 2026	Planung 2027	Planung 2028	Planung 2029
in EUR							
E5	+ Privatrechtliche Leistungsentgelte	639,53	700	430	430	430	430
44120000	Mieten und Pachten	639,53	700	430	430	430	430
E8	Summe der laufenden Erträge aus Verwaltungstätigkeit	639,53	700	430	430	430	430
E14	- Sonstige laufende Aufwendungen	23,14	30	70	70	70	70
56810000	Grundsteuer	23,14	30	70	70	70	70
E15	Summe der laufenden Aufwendungen aus Verwaltungstätigkeit	23,14	30	70	70	70	70
E16	Laufendes Ergebnis aus Verwaltungstätigkeit	616,39	670	360	360	360	360
E19	Saldo der Zins- und sonstigen Finanzerträge und -aufwendungen	0,00	0	0	0	0	0
E20	Ordentliches Ergebnis	616,39	670	360	360	360	360
E21	Außerordentliches Ergebnis	0,00	0	0	0	0	0
E22	Saldo aus internen Leistungsbeziehungen	0,00	0	0	0	0	0
E23	Jahresergebnis (Jahresüberschuss/Jahresfehlbetrag) des Teilhaushalts	616,39	670	360	360	360	360

Produktübersicht		Ergebnis 2024	Ansatz 2025	Ansatz 2026	Planung 2027	Planung 2028	Planung 2029
Leistung	Bezeichnung	in EUR					
1.1.4.2.0010	Liegenschaften	616,39	670	360	360	360	360



Teilergebnisplan 2026

1.2.1.0

Hauptproduktbereich: 1 Zentrale Verwaltung
Produktbereich: 1.2 Sicherheit und Ordnung
Produktgruppe: 1.2.1 Statistik und Wahlen
Produkt: 1.2.1.0 Statistik und Wahlen

lfd. Nr.	Ertrags- und Aufwandsarten	Ergebnis 2024	Ansatz 2025	Ansatz 2026	Planung 2027	Planung 2028	Planung 2029
		in EUR					
E2	+ Zuwendungen, allgemeine Umlagen und sonstige Transfererträge	117,50	0	200	0	0	0
41442000	Zuweisungen und Zuschüsse für laufende Zwecke / vom öffentlichen Bereich / vom Land	117,50	0	200	0	0	0
E8	Summe der laufenden Erträge aus Verwaltungstätigkeit	117,50	0	200	0	0	0
E14	- Sonstige laufende Aufwendungen	910,88	0	200	0	0	0
56390000	Geschäftsaufwendungen / Sonstiges	910,88	0	200	0	0	0
E15	Summe der laufenden Aufwendungen aus Verwaltungstätigkeit	910,88	0	200	0	0	0
E16	Laufendes Ergebnis aus Verwaltungstätigkeit	-793,38	0	0	0	0	0
E19	Saldo der Zins- und sonstigen Finanzerträge und -aufwendungen	0,00	0	0	0	0	0
E20	Ordentliches Ergebnis	-793,38	0	0	0	0	0
E21	Außerordentliches Ergebnis	0,00	0	0	0	0	0
E22	Saldo aus internen Leistungsbeziehungen	0,00	0	0	0	0	0
E23	Jahresergebnis (Jahresüberschuss/Jahresfehlbetrag) des Teilhaushalts	-793,38	0	0	0	0	0

Produktübersicht		Ergebnis 2024	Ansatz 2025	Ansatz 2026	Planung 2027	Planung 2028	Planung 2029
Leistung	Bezeichnung	in EUR					
1.2.1.0.2000	Wahlen	-793,38	0	0	0	0	0



Teilergebnisplan 2026

2.8.1.0

Hauptproduktbereich: 2 Schule und Kultur
Produktbereich: 2.8 Heimat- und sonstige Kulturpflege
Produktgruppe: 2.8.1 Heimat- und sonstige Kulturpflege
Produkt: 2.8.1.0 Heimat- und sonstige Kulturpflege

Ifd. Nr.	Ertrags- und Aufwandsarten	Ergebnis 2024	Ansatz 2025	Ansatz 2026	Planung 2027	Planung 2028	Planung 2029
		in EUR					
E2	+ Zuwendungen, allgemeine Umlagen und sonstige Transfererträge	0,00	0	1.500	1.500	1.500	1.500
41442000	Zuweisungen und Zuschüsse für laufende Zwecke / vom öffentlichen Bereich / vom Land	0,00	0	1.500	1.500	1.500	1.500
E5	+ Privatrechtliche Leistungsentgelte	7.000,00	0	0	0	0	0
44190000	Privatrechtliche Leistungsentgelte / Sonstige	7.000,00	0	0	0	0	0
E8	Summe der laufenden Erträge aus Verwaltungstätigkeit	7.000,00	0	1.500	1.500	1.500	1.500
E10	- Aufwendungen für Sach- und Dienstleistungen	731,76	800	800	800	800	800
52420000	Essenskosten	731,76	800	800	800	800	800
E15	Summe der laufenden Aufwendungen aus Verwaltungstätigkeit	731,76	800	800	800	800	800
E16	Laufendes Ergebnis aus Verwaltungstätigkeit	6.268,24	-800	700	700	700	700
E19	Saldo der Zins- und sonstigen Finanzerträge und -aufwendungen	0,00	0	0	0	0	0
E20	Ordentliches Ergebnis	6.268,24	-800	700	700	700	700
E21	Außerordentliches Ergebnis	0,00	0	0	0	0	0
E22	Saldo aus internen Leistungsbeziehungen	0,00	0	0	0	0	0
E23	Jahresergebnis (Jahresüberschuss/Jahresfehlbetrag) des Teilhaushalts	6.268,24	-800	700	700	700	700

Produktübersicht		Ergebnis 2024	Ansatz 2025	Ansatz 2026	Planung 2027	Planung 2028	Planung 2029
Leistung	Bezeichnung	in EUR					
2.8.1.0.0010	Heimat- und sonstige Kulturpflege	6.268,24	-800	700	700	700	700



Teilergebnisplan 2026

3.3.1.0

Hauptproduktbereich: 3 Soziales und Jugend
Produktbereich: 3.3 Förderung der Wohlfahrtspflege
Produktgruppe: 3.3.1 Förderung von Trägern der Wohlfahrtspflege
Produkt: 3.3.1.0 Förderung von Trägern der Wohlfahrtspflege

lfd. Nr.	Ertrags- und Aufwandsarten	Ergebnis 2024	Ansatz 2025	Ansatz 2026	Planung 2027	Planung 2028	Planung 2029
		in EUR					
E8	Summe der laufenden Erträge aus Verwaltungstätigkeit	0,00	0	0	0	0	0
E12	- Zuwendungen, Umlagen und sonstige Transferaufwendungen	660,83	670	690	690	690	690
54190000 Zuweisungen und Zuschüsse für laufende Zwecke / an Sonstige		660,83	670	690	690	690	690
E15	Summe der laufenden Aufwendungen aus Verwaltungstätigkeit	660,83	670	690	690	690	690
E16	Laufendes Ergebnis aus Verwaltungstätigkeit	-660,83	-670	-690	-690	-690	-690
E19	Saldo der Zins- und sonstigen Finanzerträge und -aufwendungen	0,00	0	0	0	0	0
E20	Ordentliches Ergebnis	-660,83	-670	-690	-690	-690	-690
E21	Außerordentliches Ergebnis	0,00	0	0	0	0	0
E22	Saldo aus internen Leistungsbeziehungen	0,00	0	0	0	0	0
E23	Jahresergebnis (Jahresüberschuss/Jahresfehlbetrag) des Teilhaushalts	-660,83	-670	-690	-690	-690	-690

Produktübersicht		Ergebnis 2024	Ansatz 2025	Ansatz 2026	Planung 2027	Planung 2028	Planung 2029
Leistung	Bezeichnung	in EUR					
3.3.1.0.0010	Förderung von Trägern der Wohlfahrtspflege	-660,83	-670	-690	-690	-690	-690



Teilergebnisplan 2026

3.6.5.0

Hauptproduktbereich: 3 Soziales und Jugend
Produktbereich: 3.6 Kinder-, Jugend- und Familienhilfe
Produktgruppe: 3.6.5 Tageseinrichtungen für Kinder
Produkt: 3.6.5.0 Tageseinrichtungen für Kinder

Ifd. Nr.	Ertrags- und Aufwandsarten	Ergebnis 2024	Ansatz 2025	Ansatz 2026	Planung 2027	Planung 2028	Planung 2029
		in EUR					
E5	+ Privatrechtliche Leistungsentgelte	2.831,00	2.850	2.850	2.850	2.850	2.850
44120000	Mieten und Pachten	2.831,00	2.850	2.850	2.850	2.850	2.850
E8	Summe der laufenden Erträge aus Verwaltungstätigkeit	2.831,00	2.850	2.850	2.850	2.850	2.850
E11	- Abschreibungen	2.831,00	2.850	2.850	2.850	2.850	2.850
53230000	Abschreibungen auf immaterielle Vermögensgegenstände / gezahlte Investitionszuschüsse als Nutzungsberechtigter	2.831,00	2.850	2.850	2.850	2.850	2.850
E12	- Zuwendungen, Umlagen und sonstige Transferaufwendungen	34.892,37	49.300	55.000	55.000	55.000	55.000
54144000	Zuweisungen und Zuschüsse für laufende Zwecke / an den öffentlichen Bereich / an Zweckverbände	34.892,37	49.300	55.000	55.000	55.000	55.000
E15	Summe der laufenden Aufwendungen aus Verwaltungstätigkeit	37.723,37	52.150	57.850	57.850	57.850	57.850
E16	Laufendes Ergebnis aus Verwaltungstätigkeit	-34.892,37	-49.300	-55.000	-55.000	-55.000	-55.000
E19	Saldo der Zins- und sonstigen Finanzerträge und -aufwendungen	0,00	0	0	0	0	0
E20	Ordentliches Ergebnis	-34.892,37	-49.300	-55.000	-55.000	-55.000	-55.000
E21	Außerordentliches Ergebnis	0,00	0	0	0	0	0
E22	Saldo aus internen Leistungsbeziehungen	0,00	0	0	0	0	0
E23	Jahresergebnis (Jahresüberschuss/Jahresfehlbetrag) des Teilhaushalts	-34.892,37	-49.300	-55.000	-55.000	-55.000	-55.000

Produktübersicht		Ergebnis 2024	Ansatz 2025	Ansatz 2026	Planung 2027	Planung 2028	Planung 2029
Leistung	Bezeichnung	in EUR					
3.6.5.0.0010	Tageseinrichtungen für Kinder	-34.892,37	-49.300	-55.000	-55.000	-55.000	-55.000
3.6.5.0.1000	Kindergarten	0,00	0	0	0	0	0
3.6.5.0.2000	Kindertagesstätte	0,00	0	0	0	0	0



Teilergebnisplan 2026

3.6.6.0

Hauptproduktbereich: 3 Soziales und Jugend
Produktbereich: 3.6 Kinder-, Jugend- und Familienhilfe
Produktgruppe: 3.6.6 Einrichtungen der Jugendarbeit
Produkt: 3.6.6.0 Einrichtungen der Jugendarbeit

lfd. Nr.	Ertrags- und Aufwandsarten	Ergebnis 2024	Ansatz 2025	Ansatz 2026	Planung 2027	Planung 2028	Planung 2029
		in EUR					
E8	Summe der laufenden Erträge aus Verwaltungstätigkeit	0,00	0	0	0	0	0
E10	- Aufwendungen für Sach- und Dienstleistungen	1.282,99	1.080	2.580	1.080	1.080	1.080
	52220000 Bewirtschaftungskosten	68,23	80	80	80	80	80
	52310000 Unterhaltung der Grundstücke, Außenanlagen, Gebäude und Gebäudeeinrichtungen	1.214,76	1.000	2.500	1.000	1.000	1.000
E11	- Abschreibungen	1.020,92	980	1.050	800	750	750
	53510000 Brücken, Tunnel und ingenieurtechnische Anlagen	456,00	460	460	460	460	460
	53832000 Betriebsausstattung	564,92	520	590	340	290	290
E15	Summe der laufenden Aufwendungen aus Verwaltungstätigkeit	2.303,91	2.060	3.630	1.880	1.830	1.830
E16	Laufendes Ergebnis aus Verwaltungstätigkeit	-2.303,91	-2.060	-3.630	-1.880	-1.830	-1.830
E19	Saldo der Zins- und sonstigen Finanzerträge und -aufwendungen	0,00	0	0	0	0	0
E20	Ordentliches Ergebnis	-2.303,91	-2.060	-3.630	-1.880	-1.830	-1.830
E21	Außerordentliches Ergebnis	0,00	0	0	0	0	0
E22	Saldo aus internen Leistungsbeziehungen	0,00	0	0	0	0	0
E23	Jahresergebnis (Jahresüberschuss/Jahresfehlbetrag) des Teilhaushalts	-2.303,91	-2.060	-3.630	-1.880	-1.830	-1.830

Produktübersicht		Ergebnis 2024	Ansatz 2025	Ansatz 2026	Planung 2027	Planung 2028	Planung 2029
Leistung	Bezeichnung	in EUR					
3.6.6.0.2000	Spielplätze u.ä.	-2.303,91	-2.060	-3.630	-1.880	-1.830	-1.830



Teilergebnisplan 2026

4.1.4.0

Hauptproduktbereich: 4 Gesundheit und Sport
Produktbereich: 4.1 Gesundheitsdienste
Produktgruppe: 4.1.4 Maßnahmen der Gesundheitspflege
Produkt: 4.1.4.0 Maßnahmen der Gesundheitspflege

Ifd. Nr.	Ertrags- und Aufwandsarten	Ergebnis 2024	Ansatz 2025	Ansatz 2026	Planung 2027	Planung 2028	Planung 2029
		in EUR					
E8	Summe der laufenden Erträge aus Verwaltungstätigkeit	0,00	0	0	0	0	0
E14	- Sonstige laufende Aufwendungen	0,00	0	50	50	50	50
	56410000 Versicherungsbeiträge	0,00	0	50	50	50	50
E15	Summe der laufenden Aufwendungen aus Verwaltungstätigkeit	0,00	0	50	50	50	50
E16	Laufendes Ergebnis aus Verwaltungstätigkeit	0,00	0	-50	-50	-50	-50
E19	Saldo der Zins- und sonstigen Finanzerträge und -aufwendungen	0,00	0	0	0	0	0
E20	Ordentliches Ergebnis	0,00	0	-50	-50	-50	-50
E21	Außerordentliches Ergebnis	0,00	0	0	0	0	0
E22	Saldo aus internen Leistungsbeziehungen	0,00	0	0	0	0	0
E23	Jahresergebnis (Jahresüberschuss/Jahresfehlbetrag) des Teilhaushalts	0,00	0	-50	-50	-50	-50

Produktübersicht		Ergebnis 2024	Ansatz 2025	Ansatz 2026	Planung 2027	Planung 2028	Planung 2029
Leistung	Bezeichnung	in EUR					
4.1.4.0.0010	Maßnahmen der Gesundheitspflege	0,00	0	-50	-50	-50	-50



Teilergebnisplan 2026

4.2.1.0

Hauptproduktbereich: 4 Gesundheit und Sport
Produktbereich: 4.2 Sportförderung
Produktgruppe: 4.2.1 Förderung des Sports
Produkt: 4.2.1.0 Förderung des Sports

Ifd. Nr.	Ertrags- und Aufwandsarten	Ergebnis 2024	Ansatz 2025	Ansatz 2026	Planung 2027	Planung 2028	Planung 2029
		in EUR					
E8	Summe der laufenden Erträge aus Verwaltungstätigkeit	0,00	0	0	0	0	0
E14	- Sonstige laufende Aufwendungen	302,67	300	300	300	300	0
	56410000 Versicherungsbeiträge	302,67	300	300	300	300	0
E15	Summe der laufenden Aufwendungen aus Verwaltungstätigkeit	302,67	300	300	300	300	0
E16	Laufendes Ergebnis aus Verwaltungstätigkeit	-302,67	-300	-300	-300	-300	0
E19	Saldo der Zins- und sonstigen Finanzerträge und -aufwendungen	0,00	0	0	0	0	0
E20	Ordentliches Ergebnis	-302,67	-300	-300	-300	-300	0
E21	Außerordentliches Ergebnis	0,00	0	0	0	0	0
E22	Saldo aus internen Leistungsbeziehungen	0,00	0	0	0	0	0
E23	Jahresergebnis (Jahresüberschuss/Jahresfehlbetrag) des Teilhaushalts	-302,67	-300	-300	-300	-300	0

Produktübersicht		Ergebnis 2024	Ansatz 2025	Ansatz 2026	Planung 2027	Planung 2028	Planung 2029
Leistung	Bezeichnung	in EUR					
4.2.1.0.0010	Förderung des Sports	-302,67	-300	-300	-300	-300	0



Teilergebnisplan 2026

4.2.4.1

Hauptproduktbereich: 4 Gesundheit und Sport
Produktbereich: 4.2 Sportförderung
Produktgruppe: 4.2.4 Sportstätten und Bäder (ohne Sporteinrichtungen der Schulen und der Einrichtungen, die Teile eines K
Produkt: 4.2.4.1 Kommunale Sportstätten und Bäder

lfd. Nr.	Ertrags- und Aufwandsarten	Ergebnis 2024	Ansatz 2025	Ansatz 2026	Planung 2027	Planung 2028	Planung 2029
in EUR							
E2	+ Zuwendungen, allgemeine Umlagen und sonstige Transfererträge	252,00	250	260	260	270	270
41510000	Sonderposten aus Zuwendungen	252,00	250	260	260	270	270
E5	+ Privatrechtliche Leistungsentgelte	302,67	250	300	300	300	300
44190000	Privatrechtliche Leistungsentgelte / Sonstige	302,67	250	300	300	300	300
E8	Summe der laufenden Erträge aus Verwaltungstätigkeit	554,67	500	560	560	570	570
E10	- Aufwendungen für Sach- und Dienstleistungen	518,10	590	590	590	590	590
52220000	Bewirtschaftungskosten	518,10	590	590	590	590	590
E11	- Abschreibungen	336,00	340	340	350	350	350
53450000	Abschreibungen auf bebaute Grundstücke und grundstücksgleiche Rechte / mit Sportanlagen	336,00	340	340	350	350	350
E15	Summe der laufenden Aufwendungen aus Verwaltungstätigkeit	854,10	930	930	940	940	940
E16	Laufendes Ergebnis aus Verwaltungstätigkeit	-299,43	-430	-370	-380	-370	-370
E19	Saldo der Zins- und sonstigen Finanzerträge und -aufwendungen	0,00	0	0	0	0	0
E20	Ordentliches Ergebnis	-299,43	-430	-370	-380	-370	-370
E21	Außerordentliches Ergebnis	0,00	0	0	0	0	0
E22	Saldo aus internen Leistungsbeziehungen	0,00	0	0	0	0	0
E23	Jahresergebnis (Jahresüberschuss/Jahresfehlbetrag) des Teilhaushalts	-299,43	-430	-370	-380	-370	-370

Produktübersicht

Leistung	Bezeichnung	Ergebnis 2024	Ansatz 2025	Ansatz 2026	Planung 2027	Planung 2028	Planung 2029
in EUR							
4.2.4.1.0010	Kommunale Sportstätten	-299,43	-430	-370	-380	-370	-370



Teilergebnisplan 2026

5.2.1.0

Hauptproduktbereich: 5 Gestaltung Umwelt
Produktbereich: 5.2 Bauen und Wohnen
Produktgruppe: 5.2.1 Bau- und Grundstücksordnung
Produkt: 5.2.1.0 Bau- und Grundstücksordnung

Ifd. Nr.	Ertrags- und Aufwandsarten	Ergebnis 2024	Ansatz 2025	Ansatz 2026	Planung 2027	Planung 2028	Planung 2029
		in EUR					
E4	+ Öffentlich-rechtliche Leistungsentgelte	217,00	200	200	200	200	200
43190000	Verwaltungsgebühren einschließlich Erstattung von Auslagen / Sonstige	217,00	200	200	200	200	200
E8	Summe der laufenden Erträge aus Verwaltungstätigkeit	217,00	200	200	200	200	200
E15	Summe der laufenden Aufwendungen aus Verwaltungstätigkeit	0,00	0	0	0	0	0
E16	Laufendes Ergebnis aus Verwaltungstätigkeit	217,00	200	200	200	200	200
E19	Saldo der Zins- und sonstigen Finanzerträge und -aufwendungen	0,00	0	0	0	0	0
E20	Ordentliches Ergebnis	217,00	200	200	200	200	200
E21	Außerordentliches Ergebnis	0,00	0	0	0	0	0
E22	Saldo aus internen Leistungsbeziehungen	0,00	0	0	0	0	0
E23	Jahresergebnis (Jahresüberschuss/Jahresfehlbetrag) des Teilhaushalts	217,00	200	200	200	200	200

Produktübersicht		Ergebnis 2024	Ansatz 2025	Ansatz 2026	Planung 2027	Planung 2028	Planung 2029
Leistung	Bezeichnung	in EUR					
5.2.1.0.0010	Bau- und Grundstücksordnung	217,00	200	200	200	200	200



Teilergebnisplan 2026

5.3.1.1

Hauptproduktbereich: 5 Gestaltung Umwelt
Produktbereich: 5.3 Ver- und Entsorgung
Produktgruppe: 5.3.1 Elektrizitätsversorgung
Produkt: 5.3.1.1 Kommunale Elektrizitätsversorgung

Ifd. Nr.	Ertrags- und Aufwandsarten	Ergebnis 2024	Ansatz 2025	Ansatz 2026	Planung 2027	Planung 2028	Planung 2029
		in EUR					
E5	+ Privatrechtliche Leistungsentgelte	1.390,58	2.700	2.700	2.700	2.700	2.700
44110000	Erträge aus Verkäufen von Vorräten	1.390,58	2.700	2.700	2.700	2.700	2.700
E8	Summe der laufenden Erträge aus Verwaltungstätigkeit	1.390,58	2.700	2.700	2.700	2.700	2.700
E11	- Abschreibungen	2.508,00	2.510	2.510	2.510	1.460	0
53820000	Maschinen und technische Anlagen	2.508,00	2.510	2.510	2.510	1.460	0
E14	- Sonstige laufende Aufwendungen	104,10	110	110	110	110	110
56410000	Versicherungsbeiträge	104,10	110	110	110	110	110
E15	Summe der laufenden Aufwendungen aus Verwaltungstätigkeit	2.612,10	2.620	2.620	2.620	1.570	110
E16	Laufendes Ergebnis aus Verwaltungstätigkeit	-1.221,52	80	80	80	1.130	2.590
E19	Saldo der Zins- und sonstigen Finanzerträge und -aufwendungen	0,00	0	0	0	0	0
E20	Ordentliches Ergebnis	-1.221,52	80	80	80	1.130	2.590
E21	Außerordentliches Ergebnis	0,00	0	0	0	0	0
E22	Saldo aus internen Leistungsbeziehungen	0,00	0	0	0	0	0
E23	Jahresergebnis (Jahresüberschuss/Jahresfehlbetrag) des Teilhaushalts	-1.221,52	80	80	80	1.130	2.590

Produktübersicht		Ergebnis 2024	Ansatz 2025	Ansatz 2026	Planung 2027	Planung 2028	Planung 2029
Leistung	Bezeichnung	in EUR					
5.3.1.1.0010	Kommunale Elektrizitätsversorgung (Betrieb PV-Anla	-1.221,52	80	80	80	1.130	2.590



Teilergebnisplan 2026

5.4.1.0

Hauptproduktbereich: 5 Gestaltung Umwelt
Produktbereich: 5.4 Verkehrsflächen und -anlagen, ÖPNV
Produktgruppe: 5.4.1 Gemeindestraßen
Produkt: 5.4.1.0 Gemeindestraßen

lfd. Nr.	Ertrags- und Aufwandsarten	Ergebnis 2024	Ansatz 2025	Ansatz 2026	Planung 2027	Planung 2028	Planung 2029
in EUR							
E2	+ Zuwendungen, allgemeine Umlagen und sonstige Transfererträge	9.808,00	9.760	12.000	11.540	11.540	11.540
41510000	Sonderposten aus Zuwendungen	9.808,00	9.760	12.000	11.540	11.540	11.540
E4	+ Öffentlich-rechtliche Leistungsentgelte	28.968,01	23.750	29.870	29.870	29.870	26.880
43210000	Entgelte für die Benutzung von öffentlichen Einrichtungen und für wirtschaftliche Dienstleistungen	0,00	0	230	230	230	230
43700000	Erträge aus der Auflösung von Sonderposten für Beiträge und ähnliche Entgelte	28.968,01	23.750	29.640	29.640	29.640	26.650
E6	+ Kostenerstattungen und Kostenumlagen	71,05	0	10	10	10	10
44243000	Kostenerstattungen und Kostenumlagen / vom öffentlichen Bereich / von Gemeinden und Gemeindeverbänden	71,05	0	0	0	0	0
44248000	Kostenerstattungen und Kostenumlagen / vom öffentlichen Bereich / von sonstigen öffentlichen Sonderrechnungen	0,00	0	10	10	10	10
E8	Summe der laufenden Erträge aus Verwaltungstätigkeit	38.847,06	33.510	41.880	41.420	41.420	38.430
E10	- Aufwendungen für Sach- und Dienstleistungen	18.860,57	13.000	13.300	13.300	13.300	13.300
52210000	Stromkosten	3.005,96	3.500	3.200	3.200	3.200	3.200
52310000	Unterhaltung der Grundstücke, Außenanlagen, Gebäude und Gebäudeeinrichtungen	5.607,12	1.500	1.500	1.500	1.500	1.500
52320000	Bewirtschaftung der Grundstücke, Außenanlagen, Gebäude und Gebäudeeinrichtungen	10.247,49	8.000	8.600	8.600	8.600	8.600
E11	- Abschreibungen	67.018,65	59.140	57.590	55.970	52.980	50.920
53230000	Abschreibungen auf immaterielle Vermögensgegenstände / gezahlte Investitionszuschüsse als Nutzungsberechtigter	2.091,39	2.060	2.060	2.060	2.060	0
53580000	Straßen, Wege, Plätze und Verkehrslenkungsanlagen	64.927,26	57.080	55.530	53.910	50.920	50.920
E14	- Sonstige laufende Aufwendungen	4,00	0	0	0	0	0
56512000	Sachanlagen	4,00	0	0	0	0	0
E15	Summe der laufenden Aufwendungen aus Verwaltungstätigkeit	85.883,22	72.140	70.890	69.270	66.280	64.220
E16	Laufendes Ergebnis aus Verwaltungstätigkeit	-47.036,16	-38.630	-29.010	-27.850	-24.860	-25.790
E19	Saldo der Zins- und sonstigen Finanzerträge und -aufwendungen	0,00	0	0	0	0	0
E20	Ordentliches Ergebnis	-47.036,16	-38.630	-29.010	-27.850	-24.860	-25.790



Teilergebnisplan 2026

5.4.1.0

Hauptproduktbereich: 5 Gestaltung Umwelt
Produktbereich: 5.4 Verkehrsflächen und -anlagen, ÖPNV
Produktgruppe: 5.4.1 Gemeindestraßen
Produkt: 5.4.1.0 Gemeindestraßen

lfd. Nr.	Ertrags- und Aufwandsarten	Ergebnis 2024	Ansatz 2025	Ansatz 2026	Planung 2027	Planung 2028	Planung 2029
in EUR							
E21	Außerordentliches Ergebnis	0,00	0	0	0	0	0
E22	Saldo aus internen Leistungsbeziehungen	0,00	0	0	0	0	0
E23	Jahresergebnis (Jahresüberschuss/Jahresfehlbetrag) des Teilhaushalts	-47.036,16	-38.630	-29.010	-27.850	-24.860	-25.790

Produktübersicht		Ergebnis 2024	Ansatz 2025	Ansatz 2026	Planung 2027	Planung 2028	Planung 2029
Leistung	Bezeichnung	in EUR					
5.4.1.0.0010	Gemeindestraßen	-47.036,16	-38.630	-29.010	-27.850	-24.860	-25.790



Teilergebnisplan 2026

5.4.1.5

Hauptproduktbereich: 5 Gestaltung Umwelt
Produktbereich: 5.4 Verkehrsflächen und -anlagen, ÖPNV
Produktgruppe: 5.4.1 Gemeindestraßen
Produkt: 5.4.1.5 Konzessionsabgaben

Ifd. Nr.	Ertrags- und Aufwandsarten	Ergebnis 2024	Ansatz 2025	Ansatz 2026	Planung 2027	Planung 2028	Planung 2029
		in EUR					
E7	+ Sonstige laufende Erträge	11.210,05	13.500	13.500	13.500	13.500	13.500
46250000	Konzessionsabgaben	11.210,05	13.500	13.500	13.500	13.500	13.500
E8	Summe der laufenden Erträge aus Verwaltungstätigkeit	11.210,05	13.500	13.500	13.500	13.500	13.500
E15	Summe der laufenden Aufwendungen aus Verwaltungstätigkeit	0,00	0	0	0	0	0
E16	Laufendes Ergebnis aus Verwaltungstätigkeit	11.210,05	13.500	13.500	13.500	13.500	13.500
E19	Saldo der Zins- und sonstigen Finanzerträge und -aufwendungen	0,00	0	0	0	0	0
E20	Ordentliches Ergebnis	11.210,05	13.500	13.500	13.500	13.500	13.500
E21	Außerordentliches Ergebnis	0,00	0	0	0	0	0
E22	Saldo aus internen Leistungsbeziehungen	0,00	0	0	0	0	0
E23	Jahresergebnis (Jahresüberschuss/Jahresfehlbetrag) des Teilhaushalts	11.210,05	13.500	13.500	13.500	13.500	13.500

Produktübersicht		Ergebnis 2024	Ansatz 2025	Ansatz 2026	Planung 2027	Planung 2028	Planung 2029
Leistung	Bezeichnung	in EUR					
5.4.1.5.0010	Konzessionsabgaben	11.210,05	13.500	13.500	13.500	13.500	13.500



Teilergebnisplan 2026

5.4.7.0

Hauptproduktbereich: 5 Gestaltung Umwelt
Produktbereich: 5.4 Verkehrsflächen und -anlagen, ÖPNV
Produktgruppe: 5.4.7 ÖPNV
Produkt: 5.4.7.0 ÖPNV

lfd. Nr.	Ertrags- und Aufwandsarten	Ergebnis 2024	Ansatz 2025	Ansatz 2026	Planung 2027	Planung 2028	Planung 2029
in EUR							
E2	+ Zuwendungen, allgemeine Umlagen und sonstige Transfererträge	1.704,00	1.710	1.720	1.720	1.720	1.720
41510000	Sonderposten aus Zuwendungen	1.704,00	1.710	1.720	1.720	1.720	1.720
E8	Summe der laufenden Erträge aus Verwaltungstätigkeit	1.704,00	1.710	1.720	1.720	1.720	1.720
E10	- Aufwendungen für Sach- und Dienstleistungen	0,00	100	100	100	100	100
52310000	Unterhaltung der Grundstücke, Außenanlagen, Gebäude und Gebäudeeinrichtungen	0,00	100	100	100	100	100
E11	- Abschreibungen	2.640,00	2.640	2.580	2.530	2.530	2.530
53580000	Straßen, Wege, Plätze und Verkehrslenkungsanlagen	2.640,00	2.640	2.580	2.530	2.530	2.530
E14	- Sonstige laufende Aufwendungen	43,13	40	50	50	50	50
56410000	Versicherungsbeiträge	43,13	40	50	50	50	50
E15	Summe der laufenden Aufwendungen aus Verwaltungstätigkeit	2.683,13	2.780	2.730	2.680	2.680	2.680
E16	Laufendes Ergebnis aus Verwaltungstätigkeit	-979,13	-1.070	-1.010	-960	-960	-960
E19	Saldo der Zins- und sonstigen Finanzerträge und -aufwendungen	0,00	0	0	0	0	0
E20	Ordentliches Ergebnis	-979,13	-1.070	-1.010	-960	-960	-960
E21	Außerordentliches Ergebnis	0,00	0	0	0	0	0
E22	Saldo aus internen Leistungsbeziehungen	0,00	0	0	0	0	0
E23	Jahresergebnis (Jahresüberschuss/Jahresfehlbetrag) des Teilhaushalts	-979,13	-1.070	-1.010	-960	-960	-960

Produktübersicht		Ergebnis 2024	Ansatz 2025	Ansatz 2026	Planung 2027	Planung 2028	Planung 2029
Leistung	Bezeichnung	in EUR					
5.4.7.0.0010	ÖPNV	-979,13	-1.070	-1.010	-960	-960	-960



Teilergebnisplan 2026

5.5.1.0

Hauptproduktbereich: 5 Gestaltung Umwelt
Produktbereich: 5.5 Natur- und Landschaftspflege
Produktgruppe: 5.5.1 Öffentliches Grün, Landschaftsbau (soweit keinem anderen Produkt zuzuordnen)
Produkt: 5.5.1.0 Öffentliches Grün, Landschaftsbau

Ifd. Nr.	Ertrags- und Aufwandsarten	Ergebnis 2024	Ansatz 2025	Ansatz 2026	Planung 2027	Planung 2028	Planung 2029
		in EUR					
E8	Summe der laufenden Erträge aus Verwaltungstätigkeit	0,00	0	0	0	0	0
E9	- Personal- und Versorgungsaufwendungen	4.517,12	4.480	5.600	5.600	5.600	5.600
50220000	Dienstbezüge und dergleichen / Arbeitnehmer	3.639,97	3.600	4.410	4.410	4.410	4.410
50320000	Beiträge zu Versorgungskassen / Arbeitnehmer	0,00	0	50	50	50	50
50420000	Beiträge zur gesetzlichen Sozialversicherung / Arbeitnehmer	877,15	880	1.130	1.130	1.130	1.130
50900000	Pauschalierte Lohnsteuer (auch Zahlungen über Knappschaft)	0,00	0	10	10	10	10
E10	- Aufwendungen für Sach- und Dienstleistungen	799,63	630	880	880	880	880
52220000	Bewirtschaftungskosten	15,12	30	30	30	30	30
52310000	Unterhaltung der Grundstücke, Außenanlagen, Gebäude und Gebäudeeinrichtungen	784,51	600	850	850	850	850
E11	- Abschreibungen	276,00	280	290	290	290	290
53832000	Betriebsausstattung	276,00	280	290	290	290	290
E14	- Sonstige laufende Aufwendungen	13,87	20	50	50	50	50
56410000	Versicherungsbeiträge	3,87	10	10	10	10	10
56810000	Grundsteuer	10,00	10	40	40	40	40
E15	Summe der laufenden Aufwendungen aus Verwaltungstätigkeit	5.606,62	5.410	6.820	6.820	6.820	6.820
E16	Laufendes Ergebnis aus Verwaltungstätigkeit	-5.606,62	-5.410	-6.820	-6.820	-6.820	-6.820
E19	Saldo der Zins- und sonstigen Finanzerträge und -aufwendungen	0,00	0	0	0	0	0
E20	Ordentliches Ergebnis	-5.606,62	-5.410	-6.820	-6.820	-6.820	-6.820
E21	Außerordentliches Ergebnis	0,00	0	0	0	0	0
E22	Saldo aus internen Leistungsbeziehungen	0,00	0	0	0	0	0
E23	Jahresergebnis (Jahresüberschuss/Jahresfehlbetrag) des Teilhaushalts	-5.606,62	-5.410	-6.820	-6.820	-6.820	-6.820



Teilergebnisplan 2026

5.5.1.0

Hauptproduktbereich: 5 Gestaltung Umwelt
Produktbereich: 5.5 Natur- und Landschaftspflege
Produktgruppe: 5.5.1 Öffentliches Grün, Landschaftsbau (soweit keinem anderen Produkt zuzuordnen)
Produkt: 5.5.1.0 Öffentliches Grün, Landschaftsbau

Produktübersicht		Ergebnis	Ansatz	Ansatz	Planung	Planung	Planung
Leistung	Bezeichnung	2024	2025	2026	2027	2028	2029
		in EUR					
5.5.1.0.0010	Öffentliches Grün, Landschaftsbau	-5.606,62	-5.410	-6.820	-6.820	-6.820	-6.820



Teilergebnisplan 2026

5.5.3.0

Hauptproduktbereich: 5 Gestaltung Umwelt
Produktbereich: 5.5 Natur- und Landschaftspflege
Produktgruppe: 5.5.3 Friedhofs- und Bestattungswesen
Produkt: 5.5.3.0 Friedhofs- und Bestattungswesen

lfd. Nr.	Ertrags- und Aufwandsarten	Ergebnis 2024	Ansatz 2025	Ansatz 2026	Planung 2027	Planung 2028	Planung 2029
in EUR							
E2	+ Zuwendungen, allgemeine Umlagen und sonstige Transfererträge	26,45	30	30	30	30	30
41442000	Zuweisungen und Zuschüsse für laufende Zwecke / vom öffentlichen Bereich / vom Land	26,45	30	30	30	30	30
E4	+ Öffentlich-rechtliche Leistungsentgelte	3.267,87	3.000	3.500	3.500	3.500	3.500
43224000	Entgelte / für das Bestattungswesen	3.267,87	3.000	3.500	3.500	3.500	3.500
E8	Summe der laufenden Erträge aus Verwaltungstätigkeit	3.294,32	3.030	3.530	3.530	3.530	3.530
E9	- Personal- und Versorgungsaufwendungen	88,53	120	90	90	90	90
50421000	Gesetzliche Unfallversicherung	88,53	120	90	90	90	90
E10	- Aufwendungen für Sach- und Dienstleistungen	762,73	2.000	1.750	1.750	1.750	1.750
52220000	Bewirtschaftungskosten	259,21	500	250	250	250	250
52310000	Unterhaltung der Grundstücke, Außenanlagen, Gebäude und Gebäudeeinrichtungen	503,52	1.500	1.500	1.500	1.500	1.500
E11	- Abschreibungen	851,00	810	810	810	810	0
53490000	Abschreibungen auf bebaute Grundstücke und grundstücksgleiche Rechte / mit sonstigen Gebäuden	804,00	810	810	810	810	0
53832000	Betriebsausstattung	47,00	0	0	0	0	0
E14	- Sonstige laufende Aufwendungen	498,42	500	510	510	510	510
56410000	Versicherungsbeiträge	498,42	500	510	510	510	510
E15	Summe der laufenden Aufwendungen aus Verwaltungstätigkeit	2.200,68	3.430	3.160	3.160	3.160	2.350
E16	Laufendes Ergebnis aus Verwaltungstätigkeit	1.093,64	-400	370	370	370	1.180
E19	Saldo der Zins- und sonstigen Finanzerträge und -aufwendungen	0,00	0	0	0	0	0
E20	Ordentliches Ergebnis	1.093,64	-400	370	370	370	1.180
E21	Außerordentliches Ergebnis	0,00	0	0	0	0	0
E22	Saldo aus internen Leistungsbeziehungen	0,00	0	0	0	0	0
E23	Jahresergebnis (Jahresüberschuss/Jahresfehlbetrag) des Teilhaushalts	1.093,64	-400	370	370	370	1.180



Teilergebnisplan 2026

5.5.3.0

Hauptproduktbereich: 5 Gestaltung Umwelt
Produktbereich: 5.5 Natur- und Landschaftspflege
Produktgruppe: 5.5.3 Friedhofs- und Bestattungswesen
Produkt: 5.5.3.0 Friedhofs- und Bestattungswesen

Produktübersicht

Leistung	Bezeichnung	Ergebnis 2024	Ansatz 2025	Ansatz 2026	Planung 2027	Planung 2028	Planung 2029
		in EUR					
5.5.3.0.0010	Friedhofs- und Bestattungswesen	1.093,64	-400	370	370	370	1.180



Teilergebnisplan 2026

5.5.5.1

Hauptproduktbereich: 5 Gestaltung Umwelt
Produktbereich: 5.5 Natur- und Landschaftspflege
Produktgruppe: 5.5.5 Land- und Forstwirtschaft, Weinbau
Produkt: 5.5.5.1 Kommunale Forstwirtschaft

lfd. Nr.	Ertrags- und Aufwandsarten	Ergebnis 2024	Ansatz 2025	Ansatz 2026	Planung 2027	Planung 2028	Planung 2029
in EUR							
E2	+ Zuwendungen, allgemeine Umlagen und sonstige Transfererträge	14.760,00	14.760	14.760	14.760	14.760	14.760
41442000	Zuweisungen und Zuschüsse für laufende Zwecke / vom öffentlichen Bereich / vom Land	14.760,00	14.760	14.760	14.760	14.760	14.760
E4	+ Öffentlich-rechtliche Leistungsentgelte	265,14	300	300	300	300	300
43690000	Sonstige zweckgebundene Abgaben / Sonstige	265,14	300	300	300	300	300
E5	+ Privatrechtliche Leistungsentgelte	28.878,13	29.180	41.210	41.210	41.210	41.210
44110000	Erträge aus Verkäufen von Vorräten	27.416,63	27.750	39.780	39.780	39.780	39.780
44120000	Mieten und Pachten	1.461,50	1.430	1.430	1.430	1.430	1.430
E8	Summe der laufenden Erträge aus Verwaltungstätigkeit	43.903,27	44.240	56.270	56.270	56.270	56.270
E9	- Personal- und Versorgungsaufwendungen	3.113,72	3.100	3.300	3.300	3.300	3.300
50421000	Gesetzliche Unfallversicherung	3.113,72	3.100	3.300	3.300	3.300	3.300
E10	- Aufwendungen für Sach- und Dienstleistungen	5.993,24	6.500	32.850	32.850	32.850	32.850
52310000	Unterhaltung der Grundstücke, Außenanlagen, Gebäude und Gebäudeeinrichtungen	519,51	1.000	0	0	0	0
52542000	Kostenerstattungen / an den öffentlichen Bereich / an die EU / an das Land	5.473,73	5.500	6.500	6.500	6.500	6.500
52910000	Sonstige Aufwendungen für Sach- und Dienstleistungen / sonstige Aufwendungen für Sachleistungen	0,00	0	14.490	14.490	14.490	14.490
52920000	Sonstige Aufwendungen für Sach- und Dienstleistungen / sonstige Aufwendungen für Dienstleistungen	0,00	0	11.860	11.860	11.860	11.860
E11	- Abschreibungen	474,97	0	0	0	0	0
53230000	Abschreibungen auf immaterielle Vermögensgegenstände / gezahlte Investitionszuschüsse als Nutzungsberechtigter	474,97	0	0	0	0	0
E14	- Sonstige laufende Aufwendungen	32.346,87	28.660	21.480	21.480	21.480	21.480
56290000	Sonstige Aufwendungen für die Inanspruchnahme von Rechten und Diensten	21.269,78	17.000	0	0	0	0
56291000	Wechselweiser Einsatz - Waldarbeiter	10.823,50	11.400	20.550	20.550	20.550	20.550
56410000	Versicherungsbeiträge	46,14	60	60	60	60	60
56420000	Beiträge zu Wirtschaftsverbänden, Berufsvertretungen und Vereinen	42,32	30	30	30	30	30
56810000	Grundsteuer	165,13	170	840	840	840	840
E15	Summe der laufenden Aufwendungen aus Verwaltungstätigkeit	41.928,80	38.260	57.630	57.630	57.630	57.630



Teilergebnisplan 2026

5.5.5.1

Hauptproduktbereich: 5 Gestaltung Umwelt
Produktbereich: 5.5 Natur- und Landschaftspflege
Produktgruppe: 5.5.5 Land- und Forstwirtschaft, Weinbau
Produkt: 5.5.5.1 Kommunale Forstwirtschaft

Ifd. Nr.	Ertrags- und Aufwandsarten	Ergebnis 2024	Ansatz 2025	Ansatz 2026	Planung 2027	Planung 2028	Planung 2029
				in EUR			
E16	Laufendes Ergebnis aus Verwaltungstätigkeit	1.974,47	5.980	-1.360	-1.360	-1.360	-1.360
E19	Saldo der Zins- und sonstigen Finanzerträge und -aufwendungen	0,00	0	0	0	0	0
E20	Ordentliches Ergebnis	1.974,47	5.980	-1.360	-1.360	-1.360	-1.360
E21	Außerordentliches Ergebnis	0,00	0	0	0	0	0
E22	Saldo aus internen Leistungsbeziehungen	0,00	0	0	0	0	0
E23	Jahresergebnis (Jahresüberschuss/Jahresfehlbetrag) des Teilhaushalts	1.974,47	5.980	-1.360	-1.360	-1.360	-1.360

Produktübersicht

Leistung	Bezeichnung	Ergebnis 2024	Ansatz 2025	Ansatz 2026	Planung 2027	Planung 2028	Planung 2029
				in EUR			
5.5.5.1.0010	Kommunale Forstwirtschaft	1.974,47	5.980	-1.360	-1.360	-1.360	-1.360



Teilergebnisplan 2026

5.5.5.9

Hauptproduktbereich: 5 Gestaltung Umwelt
Produktbereich: 5.5 Natur- und Landschaftspflege
Produktgruppe: 5.5.5 Land- und Forstwirtschaft, Weinbau
Produkt: 5.5.5.9 Feldwege, Landwirtschaftswege, Wirtschaftswege

lfd. Nr.	Ertrags- und Aufwandsarten	Ergebnis 2024	Ansatz 2025	Ansatz 2026	Planung 2027	Planung 2028	Planung 2029
in EUR							
E2	+ Zuwendungen, allgemeine Umlagen und sonstige Transfererträge	984,00	990	990	990	990	990
41510000	Sonderposten aus Zuwendungen	984,00	990	990	990	990	990
E4	+ Öffentlich-rechtliche Leistungsentgelte	984,00	990	990	990	990	990
43700000	Erträge aus der Auflösung von Sonderposten für Beiträge und ähnliche Entgelte	984,00	990	990	990	990	990
E5	+ Privatrechtliche Leistungsentgelte	3.801,25	2.500	2.500	2.500	2.500	2.500
44120000	Mieten und Pachten	3.801,25	2.500	2.500	2.500	2.500	2.500
E8	Summe der laufenden Erträge aus Verwaltungstätigkeit	5.769,25	4.480	4.480	4.480	4.480	4.480
E10	- Aufwendungen für Sach- und Dienstleistungen	3.032,27	500	500	500	500	500
52310000	Unterhaltung der Grundstücke, Außenanlagen, Gebäude und Gebäudeeinrichtungen	794,33	500	500	500	500	500
52548000	Kostenerstattungen / an den öffentlichen Bereich / an die EU / an sonstige öffentliche Sonderrechnungen	2.237,94	0	0	0	0	0
E11	- Abschreibungen	1.980,00	1.980	1.980	1.980	1.980	1.980
53580000	Straßen, Wege, Plätze und Verkehrslenkungsanlagen	1.980,00	0	0	0	0	0
53590000	Abschreibungen auf das Infrastrukturvermögen (einschließlich Grundstücke und grundstücksgleiche Rechte) / sonstige Bauten des Infrastrukturvermögens	0,00	1.980	1.980	1.980	1.980	1.980
E14	- Sonstige laufende Aufwendungen	90,00	300	300	300	300	300
56390000	Geschäftsaufwendungen / Sonstiges	90,00	300	300	300	300	300
E15	Summe der laufenden Aufwendungen aus Verwaltungstätigkeit	5.102,27	2.780	2.780	2.780	2.780	2.780
E16	Laufendes Ergebnis aus Verwaltungstätigkeit	666,98	1.700	1.700	1.700	1.700	1.700
E19	Saldo der Zins- und sonstigen Finanzerträge und -aufwendungen	0,00	0	0	0	0	0
E20	Ordentliches Ergebnis	666,98	1.700	1.700	1.700	1.700	1.700
E21	Außerordentliches Ergebnis	0,00	0	0	0	0	0
E22	Saldo aus internen Leistungsbeziehungen	0,00	0	0	0	0	0
E23	Jahresergebnis (Jahresüberschuss/Jahresfehlbetrag) des Teilhaushalts	666,98	1.700	1.700	1.700	1.700	1.700



Teilergebnisplan 2026

5.5.5.9

Hauptproduktbereich: 5 Gestaltung Umwelt
Produktbereich: 5.5 Natur- und Landschaftspflege
Produktgruppe: 5.5.5 Land- und Forstwirtschaft, Weinbau
Produkt: 5.5.5.9 Feldwege, Landwirtschaftswege, Wirtschaftswege

Produktübersicht		Ergebnis	Ansatz	Ansatz	Planung	Planung	Planung
Leistung	Bezeichnung	2024	2025	2026	2027	2028	2029
		in EUR					
5.5.5.9.0010	Feldwege, Landwirtschaftswege, Wirtschaftswege	666,98	1.700	1.700	1.700	1.700	1.700



Teilergebnisplan 2026

5.7.3.1

Hauptproduktbereich: 5 Gestaltung Umwelt
Produktbereich: 5.7 Wirtschaft und Tourismus
Produktgruppe: 5.7.3 Allgemeine Einrichtungen und Unternehmen
Produkt: 5.7.3.1 Kommunale allgemeine Einrichtungen und Unternehmen

lfd. Nr.	Ertrags- und Aufwandsarten	Ergebnis 2024	Ansatz 2025	Ansatz 2026	Planung 2027	Planung 2028	Planung 2029
in EUR							
E2	+ Zuwendungen, allgemeine Umlagen und sonstige Transfererträge	2.724,00	2.720	2.720	2.720	2.730	2.740
41510000	Sonderposten aus Zuwendungen	2.724,00	2.720	2.720	2.720	2.730	2.740
E4	+ Öffentlich-rechtliche Leistungsentgelte	2.670,00	2.000	2.500	2.500	2.500	2.500
43210000	Entgelte für die Benutzung von öffentlichen Einrichtungen und für wirtschaftliche Dienstleistungen	2.670,00	2.000	2.500	2.500	2.500	2.500
E5	+ Privatrechtliche Leistungsentgelte	5.326,83	5.900	6.000	6.000	6.000	6.000
44120000	Mieten und Pachten	2.580,00	2.600	2.400	2.400	2.400	2.400
44190000	Privatrechtliche Leistungsentgelte / Sonstige	2.746,83	3.300	3.600	3.600	3.600	3.600
E6	+ Kostenerstattungen und Kostenumlagen	0,00	1.150	0	0	0	0
44243000	Kostenerstattungen und Kostenumlagen / vom öffentlichen Bereich / von Gemeinden und Gemeindeverbänden	0,00	1.150	0	0	0	0
E8	Summe der laufenden Erträge aus Verwaltungstätigkeit	10.720,83	11.770	11.220	11.220	11.230	11.240
E9	- Personal- und Versorgungsaufwendungen	319,59	1.000	230	230	230	230
50220000	Dienstbezüge und dergleichen / Arbeitnehmer	245,51	1.000	170	170	170	170
50420000	Beiträge zur gesetzlichen Sozialversicherung / Arbeitnehmer	69,19	0	50	50	50	50
50900000	Pauschalierte Lohnsteuer (auch Zahlungen über Knappschaft)	4,89	0	10	10	10	10
E10	- Aufwendungen für Sach- und Dienstleistungen	6.334,29	5.500	10.500	10.500	10.500	10.500
52200000	Heizung	1.802,41	1.000	4.000	4.000	4.000	4.000
52210000	Stromkosten	2.426,93	1.500	3.000	3.000	3.000	3.000
52220000	Bewirtschaftungskosten	1.387,06	1.500	2.000	2.000	2.000	2.000
52310000	Unterhaltung der Grundstücke, Außenanlagen, Gebäude und Gebäudeeinrichtungen	717,89	1.500	1.500	1.500	1.500	1.500
E11	- Abschreibungen	10.254,00	10.180	10.520	10.500	10.470	10.480
53490000	Abschreibungen auf bebaute Grundstücke und grundstücksgleiche Rechte / mit sonstigen Gebäuden	7.806,00	7.810	7.810	7.810	7.810	7.810
53832000	Betriebsausstattung	2.448,00	2.370	2.710	2.690	2.660	2.670
E14	- Sonstige laufende Aufwendungen	4.049,91	3.100	3.200	3.200	3.200	3.200
56340000	Telefon, Datenübertragungskosten	900,12	0	0	0	0	0
56410000	Versicherungsbeiträge	3.149,79	3.100	3.200	3.200	3.200	3.200



Teilergebnisplan 2026

5.7.3.1

Hauptproduktbereich: 5 Gestaltung Umwelt
Produktbereich: 5.7 Wirtschaft und Tourismus
Produktgruppe: 5.7.3 Allgemeine Einrichtungen und Unternehmen
Produkt: 5.7.3.1 Kommunale allgemeine Einrichtungen und Unternehmen

lfd. Nr.	Ertrags- und Aufwandsarten	Ergebnis 2024	Ansatz 2025	Ansatz 2026	Planung 2027	Planung 2028	Planung 2029
				in EUR			
E15	Summe der laufenden Aufwendungen aus Verwaltungstätigkeit	20.957,79	19.780	24.450	24.430	24.400	24.410
E16	Laufendes Ergebnis aus Verwaltungstätigkeit	-10.236,96	-8.010	-13.230	-13.210	-13.170	-13.170
E19	Saldo der Zins- und sonstigen Finanzerträge und -aufwendungen	0,00	0	0	0	0	0
E20	Ordentliches Ergebnis	-10.236,96	-8.010	-13.230	-13.210	-13.170	-13.170
E21	Außerordentliches Ergebnis	0,00	0	0	0	0	0
E22	Saldo aus internen Leistungsbeziehungen	0,00	0	0	0	0	0
E23	Jahresergebnis (Jahresüberschuss/Jahresfehlbetrag) des Teilhaushalts	-10.236,96	-8.010	-13.230	-13.210	-13.170	-13.170

Produktübersicht		Ergebnis 2024	Ansatz 2025	Ansatz 2026	Planung 2027	Planung 2028	Planung 2029
Leistung	Bezeichnung	in EUR					
5.7.3.1.2000	Dorfgemeinschaftshäuser, Bürgerhäuser	-10.236,96	-8.010	-13.230	-13.210	-13.170	-13.170



Teilergebnisplan 2026

6.1.1.0

Hauptproduktbereich: 6 Zentrale Finanzleistungen
Produktbereich: 6.1 Allgemeine Finanzwirtschaft
Produktgruppe: 6.1.1 Steuern, allgemeine Zuweisungen, allgemeine Umlagen
Produkt: 6.1.1.0 Steuern, allgemeine Zuweisungen, allgemeine Umlagen

lfd. Nr.	Ertrags- und Aufwandsarten	Ergebnis 2024	Ansatz 2025	Ansatz 2026	Planung 2027	Planung 2028	Planung 2029
in EUR							
E1	+ Steuern und ähnliche Abgaben	413.705,42	437.200	485.700	489.200	487.860	501.680
40110000	Grundsteuer A	3.621,02	3.800	4.300	4.300	4.300	4.300
40120000	Grundsteuer B	36.693,21	45.000	50.000	50.000	50.000	50.000
40130000	Gewerbesteuer	68.097,99	74.700	100.000	95.000	82.500	82.500
40210000	Gemeindeanteil an der Einkommensteuer	260.750,00	273.900	290.000	297.120	306.690	320.580
40220000	Gemeindeanteil an der Umsatzsteuer	4.262,12	4.260	5.500	6.420	7.080	6.190
40330000	Hundesteuer	5.856,54	5.900	5.900	5.900	5.900	5.900
40521000	Familienleistungsausgleich	34.424,54	29.640	30.000	30.460	31.390	32.210
E2	+ Zuwendungen, allgemeine Umlagen und sonstige Transfererträge	106.245,00	108.010	49.610	49.610	49.610	49.610
41111000	Schlüsselzuweisung A	106.245,00	107.440	46.820	46.820	46.820	46.820
41112000	Schlüsselzuweisung B (bis 2022 B1, ab 2023 B)	0,00	570	2.790	2.790	2.790	2.790
E8	Summe der laufenden Erträge aus Verwaltungstätigkeit	519.950,42	545.210	535.310	538.810	537.470	551.290
E12	- Zuwendungen, Umlagen und sonstige Transferaufwendungen	379.764,57	403.480	409.460	409.460	408.360	408.360
54310000	Gewerbesteuerumlage	5.725,57	6.700	8.500	8.500	7.400	7.400
54421000	Allgemeine Umlagen an Gemeindeverbände / Landkreise	214.417,00	231.660	231.470	231.470	231.470	231.470
54423000	Allgemeine Umlagen an Gemeindeverbände / Verbandsgemeinden	159.622,00	165.120	169.490	169.490	169.490	169.490
E15	Summe der laufenden Aufwendungen aus Verwaltungstätigkeit	379.764,57	403.480	409.460	409.460	408.360	408.360
E16	Laufendes Ergebnis aus Verwaltungstätigkeit	140.185,85	141.730	125.850	129.350	129.110	142.930
E17	+ Zinserträge und sonstige Finanzerträge	175,00	0	0	0	0	0
47200000	Zinsen aus Stundungen und Verrentungen	175,00	0	0	0	0	0
E19	Saldo der Zins- und sonstigen Finanzerträge und -aufwendungen	175,00	0	0	0	0	0
E20	Ordentliches Ergebnis	140.360,85	141.730	125.850	129.350	129.110	142.930
E21	Außerordentliches Ergebnis	0,00	0	0	0	0	0
E22	Saldo aus internen Leistungsbeziehungen	0,00	0	0	0	0	0
E23	Jahresergebnis (Jahresüberschuss/Jahresfehlbetrag) des Teilhaushalts	140.360,85	141.730	125.850	129.350	129.110	142.930



Teilergebnisplan 2026

6.1.1.0

Hauptproduktbereich: 6 Zentrale Finanzleistungen
Produktbereich: 6.1 Allgemeine Finanzwirtschaft
Produktgruppe: 6.1.1 Steuern, allgemeine Zuweisungen, allgemeine Umlagen
Produkt: 6.1.1.0 Steuern, allgemeine Zuweisungen, allgemeine Umlagen

Produktübersicht		Ergebnis	Ansatz	Ansatz	Planung	Planung	Planung
Leistung	Bezeichnung	2024	2025	2026	2027	2028	2029
in EUR							
6.1.1.0.0010	Steuern,allgemeine Zuweisungen,allgemeine Umlagen	140.360,85	141.730	125.850	129.350	129.110	142.930



Teilergebnisplan 2026

6.1.2.0

Hauptproduktbereich: 6 Zentrale Finanzleistungen
Produktbereich: 6.1 Allgemeine Finanzwirtschaft
Produktgruppe: 6.1.2 Sonstige allgemeine Finanzwirtschaft (soweit nicht einem anderen Produkt direkt zugeordnet)
Produkt: 6.1.2.0 Sonstige allgemeine Finanzwirtschaft

lfd. Nr.	Ertrags- und Aufwandsarten	Ergebnis 2024	Ansatz 2025	Ansatz 2026	Planung 2027	Planung 2028	Planung 2029
		in EUR					
E8	Summe der laufenden Erträge aus Verwaltungstätigkeit	0,00	0	0	0	0	0
E15	Summe der laufenden Aufwendungen aus Verwaltungstätigkeit	0,00	0	0	0	0	0
E16	Laufendes Ergebnis aus Verwaltungstätigkeit	0,00	0	0	0	0	0
E17	+ Zinserträge und sonstige Finanzerträge	208,77	210	2.210	2.210	2.210	2.210
47143000	Zinserträge für Kredite / vom öffentlichen Bereich / von der EU / von Gemeinden und Gemeindeverbänden	202,03	0	2.000	2.000	2.000	2.000
47400000	Erträge aus Beteiligungen ohne assoziierte Unternehmen	6,74	10	10	10	10	10
47990000	Sonstige Zinsen und ähnliche Erträge / Sonstige	0,00	200	200	200	200	200
E18	- Zinsaufwendungen und sonstige Finanzaufwendungen	0,00	0	0	6.000	6.000	6.000
57512000	Zinsaufwendungen und sonstige Finanzaufwendungen / an den inländischen Geldmarkt / an inländische Kreditinstitute / an Sparkassen	0,00	0	0	6.000	6.000	6.000
E19	Saldo der Zins- und sonstigen Finanzerträge und -aufwendungen	208,77	210	2.210	-3.790	-3.790	-3.790
E20	Ordentliches Ergebnis	208,77	210	2.210	-3.790	-3.790	-3.790
E21	Außerordentliches Ergebnis	0,00	0	0	0	0	0
E22	Saldo aus internen Leistungsbeziehungen	0,00	0	0	0	0	0
E23	Jahresergebnis (Jahresüberschuss/Jahresfehlbetrag) des Teilhaushalts	208,77	210	2.210	-3.790	-3.790	-3.790

Produktübersicht		Ergebnis 2024	Ansatz 2025	Ansatz 2026	Planung 2027	Planung 2028	Planung 2029
Leistung	Bezeichnung	in EUR					
6.1.2.0.0010	Sonstige allgemeine Finanzwirtschaft	208,77	210	2.210	-3.790	-3.790	-3.790



Teilergebnisplan 2026

6.1.2.1

Hauptproduktbereich: 6 Zentrale Finanzleistungen
Produktbereich: 6.1 Allgemeine Finanzwirtschaft
Produktgruppe: 6.1.2 Sonstige allgemeine Finanzwirtschaft (soweit nicht einem anderen Produkt direkt zugeordnet)
Produkt: 6.1.2.1 Zinsen und ähnliche Erträge

Ifd. Nr.	Ertrags- und Aufwandsarten	Ergebnis 2024	Ansatz 2025	Ansatz 2026	Planung 2027	Planung 2028	Planung 2029
		in EUR					
E8	Summe der laufenden Erträge aus Verwaltungstätigkeit	0,00	0	0	0	0	0
E15	Summe der laufenden Aufwendungen aus Verwaltungstätigkeit	0,00	0	0	0	0	0
E16	Laufendes Ergebnis aus Verwaltungstätigkeit	0,00	0	0	0	0	0
E17	+ Zinserträge und sonstige Finanzerträge	125,00	250	250	250	0	0
	47920000 Vollverzinsung aus Gewerbesteuer (§ 233a AO)	125,00	250	250	250	0	0
E19	Saldo der Zins- und sonstigen Finanzerträge und -aufwendungen	125,00	250	250	250	0	0
E20	Ordentliches Ergebnis	125,00	250	250	250	0	0
E21	Außerordentliches Ergebnis	0,00	0	0	0	0	0
E22	Saldo aus internen Leistungsbeziehungen	0,00	0	0	0	0	0
E23	Jahresergebnis (Jahresüberschuss/Jahresfehlbetrag) des Teilhaushalts	125,00	250	250	250	0	0

Produktübersicht		Ergebnis 2024	Ansatz 2025	Ansatz 2026	Planung 2027	Planung 2028	Planung 2029
Leistung	Bezeichnung	in EUR					
6.1.2.1.4000	Zinsen (§ 233 AO)	125,00	250	250	250	0	0



Teilergebnisplan 2026

6.1.2.2

Hauptproduktbereich: 6 Zentrale Finanzleistungen
Produktbereich: 6.1 Allgemeine Finanzwirtschaft
Produktgruppe: 6.1.2 Sonstige allgemeine Finanzwirtschaft (soweit nicht einem anderen Produkt direkt zugeordnet)
Produkt: 6.1.2.2 Zinsen und ähnliche Aufwendungen

Ifd. Nr.	Ertrags- und Aufwandsarten	Ergebnis 2024	Ansatz 2025	Ansatz 2026	Planung 2027	Planung 2028	Planung 2029
		in EUR					
E8	Summe der laufenden Erträge aus Verwaltungstätigkeit	0,00	0	0	0	0	0
E15	Summe der laufenden Aufwendungen aus Verwaltungstätigkeit	0,00	0	0	0	0	0
E16	Laufendes Ergebnis aus Verwaltungstätigkeit	0,00	0	0	0	0	0
E18	- Zinsaufwendungen und sonstige Finanzaufwendungen	550,00	100	100	0	0	0
57910000	Sonstige Zinsen und sonstige Finanzaufwendungen / aus der Vollverzinsung der Gewerbesteuer (§ 233a AO)	550,00	100	100	0	0	0
E19	Saldo der Zins- und sonstigen Finanzerträge und -aufwendungen	-550,00	-100	-100	0	0	0
E20	Ordentliches Ergebnis	-550,00	-100	-100	0	0	0
E21	Außerordentliches Ergebnis	0,00	0	0	0	0	0
E22	Saldo aus internen Leistungsbeziehungen	0,00	0	0	0	0	0
E23	Jahresergebnis (Jahresüberschuss/Jahresfehlbetrag) des Teilhaushalts	-550,00	-100	-100	0	0	0

Produktübersicht		Ergebnis 2024	Ansatz 2025	Ansatz 2026	Planung 2027	Planung 2028	Planung 2029
Leistung	Bezeichnung	in EUR					
6.1.2.2.5000	Zinsen (§233a AO)	-550,00	-100	-100	0	0	0



Teilfinanzplan 2026

1.1.1.0

A. Zahlungsübersicht

Hauptproduktbereich	1	Zentrale Verwaltung
Produktbereich	1.1	Innere Verwaltung
Produktgruppe	1.1.1	Verwaltungssteuerung
Produkt	1.1.1.0	Verwaltungssteuerung

lfd. Nr.	Einzahlungs- und Auszahlungsarten (gem. § 3 Abs. 1 GemHVO)	Ergebnis 2024	Ansatz 2025	Ansatz 2026	Planung 2027	Planung 2028	Planung 2029
in EUR							
		1	2	3	4	5	6
F23	Saldo der ordentlichen und außerordentlichen Ein- und Auszahlungen	-16.963,46	-15.190	-15.630	-15.630	-15.630	-15.630
F27	Summe der Einzahlungen aus Investitionstätigkeit	0,00	0	0	0	0	0
F32	Summe der Auszahlungen aus Investitionstätigkeit	0,00	0	0	0	0	0
F33	Saldo der Ein- und Auszahlungen aus Investitionstätigkeit	0,00	0	0	0	0	0
F34	Finanzmittelüberschuss / -fehlbetrag	-16.963,46	-15.190	-15.630	-15.630	-15.630	-15.630
	Finanzierungstätigkeit						
F37	Saldo der Ein- und Auszahlungen aus Investitionskrediten	0,00	0	0	0	0	0
F38	Veränderung der liquiden Mittel (ohne durchlaufende Gelder)	0,00	0	0	0	0	0
F39	Saldo der Ein- und Auszahlungen aus Krediten zur Liquiditätssicherung	0,00	0	0	0	0	0
F40	Saldo der Ein- und Auszahlungen aus Finanzierungstätigkeit	0,00	0	0	0	0	0
F42	Verwendung Finanzmittelüberschuss / Deckung Finanzmittelfehlbetrag	0,00	0	0	0	0	0
F43	Veränderung der liquiden Mittel (einschl. durchlaufende Gelder)	0,00	0	0	0	0	0
F44	nachrichtlich: Ausgleich Finanzhaushalt	-16.963,46	-15.190	-15.630	-15.630	-15.630	-15.630



Teilfinanzplan 2026

1.1.1.3

A. Zahlungsübersicht

Hauptproduktbereich	1	Zentrale Verwaltung
Produktbereich	1.1	Innere Verwaltung
Produktgruppe	1.1.1	Verwaltungssteuerung
Produkt	1.1.1.3	Öffentlichkeitsarbeit

lfd. Nr.	Einzahlungs- und Auszahlungsarten (gem. § 3 Abs. 1 GemHVO)	Ergebnis 2024	Ansatz 2025	Ansatz 2026	Planung 2027	Planung 2028	Planung 2029
in EUR							
		1	2	3	4	5	6
F23	Saldo der ordentlichen und außerordentlichen Ein- und Auszahlungen	-396,19	-600	-600	-600	-600	-600
F27	Summe der Einzahlungen aus Investitionstätigkeit	0,00	0	0	0	0	0
F32	Summe der Auszahlungen aus Investitionstätigkeit	0,00	0	0	0	0	0
F33	Saldo der Ein- und Auszahlungen aus Investitionstätigkeit	0,00	0	0	0	0	0
F34	Finanzmittelüberschuss / -fehlbetrag	-396,19	-600	-600	-600	-600	-600
	Finanzierungstätigkeit						
F37	Saldo der Ein- und Auszahlungen aus Investitionskrediten	0,00	0	0	0	0	0
F38	Veränderung der liquiden Mittel (ohne durchlaufende Gelder)	0,00	0	0	0	0	0
F39	Saldo der Ein- und Auszahlungen aus Krediten zur Liquiditätssicherung	0,00	0	0	0	0	0
F40	Saldo der Ein- und Auszahlungen aus Finanzierungstätigkeit	0,00	0	0	0	0	0
F42	Verwendung Finanzmittelüberschuss / Deckung Finanzmittelfehlbetrag	0,00	0	0	0	0	0
F43	Veränderung der liquiden Mittel (einschl. durchlaufende Gelder)	0,00	0	0	0	0	0
F44	nachrichtlich: Ausgleich Finanzhaushalt	-396,19	-600	-600	-600	-600	-600



Teilfinanzplan 2026

1.1.1.4

A. Zahlungsübersicht

Hauptproduktbereich	1	Zentrale Verwaltung
Produktbereich	1.1	Innere Verwaltung
Produktgruppe	1.1.1	Verwaltungssteuerung
Produkt	1.1.1.4	Gremien

lfd. Nr.	Einzahlungs- und Auszahlungsarten (gem. § 3 Abs. 1 GemHVO)	Ergebnis 2024	Ansatz 2025	Ansatz 2026	Planung 2027	Planung 2028	Planung 2029
in EUR							
		1	2	3	4	5	6
F23	Saldo der ordentlichen und außerordentlichen Ein- und Auszahlungen	-1.255,50	-400	-400	-400	-400	-400
F27	Summe der Einzahlungen aus Investitionstätigkeit	0,00	0	0	0	0	0
F32	Summe der Auszahlungen aus Investitionstätigkeit	0,00	0	0	0	0	0
F33	Saldo der Ein- und Auszahlungen aus Investitionstätigkeit	0,00	0	0	0	0	0
F34	Finanzmittelüberschuss / -fehlbetrag	-1.255,50	-400	-400	-400	-400	-400
	Finanzierungstätigkeit						
F37	Saldo der Ein- und Auszahlungen aus Investitionskrediten	0,00	0	0	0	0	0
F38	Veränderung der liquiden Mittel (ohne durchlaufende Gelder)	0,00	0	0	0	0	0
F39	Saldo der Ein- und Auszahlungen aus Krediten zur Liquiditätssicherung	0,00	0	0	0	0	0
F40	Saldo der Ein- und Auszahlungen aus Finanzierungstätigkeit	0,00	0	0	0	0	0
F42	Verwendung Finanzmittelüberschuss / Deckung Finanzmittelfehlbetrag	0,00	0	0	0	0	0
F43	Veränderung der liquiden Mittel (einschl. durchlaufende Gelder)	0,00	0	0	0	0	0
F44	nachrichtlich: Ausgleich Finanzhaushalt	-1.255,50	-400	-400	-400	-400	-400



Teilfinanzplan 2026

1.1.4.1

A. Zahlungsübersicht

Hauptproduktbereich	1	Zentrale Verwaltung
Produktbereich	1.1	Innere Verwaltung
Produktgruppe	1.1.4	Zentrale Dienste
Produkt	1.1.4.1	Zentrales Grundstücks- und Gebäudemanagement

lfd. Nr.	Einzahlungs- und Auszahlungsarten (gem. § 3 Abs. 1 GemHVO)	Ergebnis 2024	Ansatz 2025	Ansatz 2026	Planung 2027	Planung 2028	Planung 2029
in EUR							
		1	2	3	4	5	6
F23	Saldo der ordentlichen und außerordentlichen Ein- und Auszahlungen	-4.954,92	-8.640	-11.770	-11.770	-11.770	-11.700
F27	Summe der Einzahlungen aus Investitionstätigkeit	0,00	0	0	0	0	0
F32	Summe der Auszahlungen aus Investitionstätigkeit	0,00	0	0	0	0	0
F33	Saldo der Ein- und Auszahlungen aus Investitionstätigkeit	0,00	0	0	0	0	0
F34	Finanzmittelüberschuss / -fehlbetrag	-4.954,92	-8.640	-11.770	-11.770	-11.770	-11.700
	Finanzierungstätigkeit						
F37	Saldo der Ein- und Auszahlungen aus Investitionskrediten	0,00	0	0	0	0	0
F38	Veränderung der liquiden Mittel (ohne durchlaufende Gelder)	0,00	0	0	0	0	0
F39	Saldo der Ein- und Auszahlungen aus Krediten zur Liquiditätssicherung	0,00	0	0	0	0	0
F40	Saldo der Ein- und Auszahlungen aus Finanzierungstätigkeit	0,00	0	0	0	0	0
F42	Verwendung Finanzmittelüberschuss / Deckung Finanzmittelfehlbetrag	0,00	0	0	0	0	0
F43	Veränderung der liquiden Mittel (einschl. durchlaufende Gelder)	0,00	0	0	0	0	0
F44	nachrichtlich: Ausgleich Finanzhaushalt	-4.954,92	-8.640	-11.770	-11.770	-11.770	-11.700



Teilfinanzplan 2026

1.1.4.2

A. Zahlungsübersicht

Hauptproduktbereich	1	Zentrale Verwaltung
Produktbereich	1.1	Innere Verwaltung
Produktgruppe	1.1.4	Zentrale Dienste
Produkt	1.1.4.2	Liegenschaften

lfd. Nr.	Einzahlungs- und Auszahlungsarten (gem. § 3 Abs. 1 GemHVO)	Ergebnis 2024	Ansatz 2025	Ansatz 2026	Planung 2027	Planung 2028	Planung 2029
in EUR							
		1	2	3	4	5	6
F23	Saldo der ordentlichen und außerordentlichen Ein- und Auszahlungen	552,73	670	360	360	360	360
F27	Summe der Einzahlungen aus Investitionstätigkeit	0,00	0	0	0	0	0
F32	Summe der Auszahlungen aus Investitionstätigkeit	0,00	0	0	0	0	0
F33	Saldo der Ein- und Auszahlungen aus Investitionstätigkeit	0,00	0	0	0	0	0
F34	Finanzmittelüberschuss / -fehlbetrag	552,73	670	360	360	360	360
	Finanzierungstätigkeit						
F37	Saldo der Ein- und Auszahlungen aus Investitionskrediten	0,00	0	0	0	0	0
F38	Veränderung der liquiden Mittel (ohne durchlaufende Gelder)	0,00	0	0	0	0	0
F39	Saldo der Ein- und Auszahlungen aus Krediten zur Liquiditätssicherung	0,00	0	0	0	0	0
F40	Saldo der Ein- und Auszahlungen aus Finanzierungstätigkeit	0,00	0	0	0	0	0
F42	Verwendung Finanzmittelüberschuss / Deckung Finanzmittelfehlbetrag	0,00	0	0	0	0	0
F43	Veränderung der liquiden Mittel (einschl. durchlaufende Gelder)	0,00	0	0	0	0	0
F44	nachrichtlich: Ausgleich Finanzhaushalt	552,73	670	360	360	360	360



Teilfinanzplan 2026

1.2.1.0

A. Zahlungsübersicht

Hauptproduktbereich 1 Zentrale Verwaltung
Produktbereich 1.2 Sicherheit und Ordnung
Produktgruppe 1.2.1 Statistik und Wahlen
Produkt 1.2.1.0 Statistik und Wahlen

lfd. Nr.	Einzahlungs- und Auszahlungsarten (gem. § 3 Abs. 1 GemHVO)	Ergebnis 2024	Ansatz 2025	Ansatz 2026	Planung 2027	Planung 2028	Planung 2029
in EUR							
		1	2	3	4	5	6
F23	Saldo der ordentlichen und außerordentlichen Ein- und Auszahlungen	-793,38	0	0	0	0	0
F27	Summe der Einzahlungen aus Investitionstätigkeit	0,00	0	0	0	0	0
F32	Summe der Auszahlungen aus Investitionstätigkeit	0,00	0	0	0	0	0
F33	Saldo der Ein- und Auszahlungen aus Investitionstätigkeit	0,00	0	0	0	0	0
F34	Finanzmittelüberschuss / -fehlbetrag	-793,38	0	0	0	0	0
	Finanzierungstätigkeit						
F37	Saldo der Ein- und Auszahlungen aus Investitionskrediten	0,00	0	0	0	0	0
F38	Veränderung der liquiden Mittel (ohne durchlaufende Gelder)	0,00	0	0	0	0	0
F39	Saldo der Ein- und Auszahlungen aus Krediten zur Liquiditätssicherung	0,00	0	0	0	0	0
F40	Saldo der Ein- und Auszahlungen aus Finanzierungstätigkeit	0,00	0	0	0	0	0
F42	Verwendung Finanzmittelüberschuss / Deckung Finanzmittelfehlbetrag	0,00	0	0	0	0	0
F43	Veränderung der liquiden Mittel (einschl. durchlaufende Gelder)	0,00	0	0	0	0	0
F44	nachrichtlich: Ausgleich Finanzhaushalt	-793,38	0	0	0	0	0



Teilfinanzplan 2026

2.8.1.0

A. Zahlungsübersicht

Hauptproduktbereich 2 Schule und Kultur
Produktbereich 2.8 Heimat- und sonstige Kulturpflege
Produktgruppe 2.8.1 Heimat- und sonstige Kulturpflege
Produkt 2.8.1.0 Heimat- und sonstige Kulturpflege

lfd. Nr.	Einzahlungs- und Auszahlungsarten (gem. § 3 Abs. 1 GemHVO)	Ergebnis 2024	Ansatz 2025	Ansatz 2026	Planung 2027	Planung 2028	Planung 2029
in EUR							
		1	2	3	4	5	6
F23	Saldo der ordentlichen und außerordentlichen Ein- und Auszahlungen	6.322,70	-800	700	700	700	700
F27	Summe der Einzahlungen aus Investitionstätigkeit	0,00	0	0	0	0	0
F32	Summe der Auszahlungen aus Investitionstätigkeit	0,00	0	0	0	0	0
F33	Saldo der Ein- und Auszahlungen aus Investitionstätigkeit	0,00	0	0	0	0	0
F34	Finanzmittelüberschuss / -fehlbetrag	6.322,70	-800	700	700	700	700
	Finanzierungstätigkeit						
F37	Saldo der Ein- und Auszahlungen aus Investitionskrediten	0,00	0	0	0	0	0
F38	Veränderung der liquiden Mittel (ohne durchlaufende Gelder)	0,00	0	0	0	0	0
F39	Saldo der Ein- und Auszahlungen aus Krediten zur Liquiditätssicherung	0,00	0	0	0	0	0
F40	Saldo der Ein- und Auszahlungen aus Finanzierungstätigkeit	0,00	0	0	0	0	0
F42	Verwendung Finanzmittelüberschuss / Deckung Finanzmittelfehlbetrag	0,00	0	0	0	0	0
F43	Veränderung der liquiden Mittel (einschl. durchlaufende Gelder)	0,00	0	0	0	0	0
F44	nachrichtlich: Ausgleich Finanzhaushalt	6.322,70	-800	700	700	700	700



Teilfinanzplan 2026

3.3.1.0

A. Zahlungsübersicht

Hauptproduktbereich **3** Soziales und Jugend
Produktbereich **3.3** Förderung der Wohlfahrtspflege
Produktgruppe **3.3.1** Förderung von Trägern der Wohlfahrtspflege
Produkt **3.3.1.0** Förderung von Trägern der Wohlfahrtspflege

lfd. Nr.	Einzahlungs- und Auszahlungsarten (gem. § 3 Abs. 1 GemHVO)	Ergebnis 2024	Ansatz 2025	Ansatz 2026	Planung 2027	Planung 2028	Planung 2029
in EUR							
		1	2	3	4	5	6
F23	Saldo der ordentlichen und außerordentlichen Ein- und Auszahlungen	-660,83	-670	-690	-690	-690	-690
F27	Summe der Einzahlungen aus Investitionstätigkeit	0,00	0	0	0	0	0
F32	Summe der Auszahlungen aus Investitionstätigkeit	0,00	0	0	0	0	0
F33	Saldo der Ein- und Auszahlungen aus Investitionstätigkeit	0,00	0	0	0	0	0
F34	Finanzmittelüberschuss / -fehlbetrag	-660,83	-670	-690	-690	-690	-690
	Finanzierungstätigkeit						
F37	Saldo der Ein- und Auszahlungen aus Investitionskrediten	0,00	0	0	0	0	0
F38	Veränderung der liquiden Mittel (ohne durchlaufende Gelder)	0,00	0	0	0	0	0
F39	Saldo der Ein- und Auszahlungen aus Krediten zur Liquiditätssicherung	0,00	0	0	0	0	0
F40	Saldo der Ein- und Auszahlungen aus Finanzierungstätigkeit	0,00	0	0	0	0	0
F42	Verwendung Finanzmittelüberschuss / Deckung Finanzmittelfehlbetrag	0,00	0	0	0	0	0
F43	Veränderung der liquiden Mittel (einschl. durchlaufende Gelder)	0,00	0	0	0	0	0
F44	nachrichtlich: Ausgleich Finanzhaushalt	-660,83	-670	-690	-690	-690	-690



Teilfinanzplan 2026

3.6.5.0

A. Zahlungsübersicht

Hauptproduktbereich	3	Soziales und Jugend
Produktbereich	3.6	Kinder-, Jugend- und Familienhilfe
Produktgruppe	3.6.5	Tageseinrichtungen für Kinder
Produkt	3.6.5.0	Tageseinrichtungen für Kinder

lfd. Nr.	Einzahlungs- und Auszahlungsarten (gem. § 3 Abs. 1 GemHVO)	Ergebnis 2024	Ansatz 2025	Ansatz 2026	Planung 2027	Planung 2028	Planung 2029
in EUR							
		1	2	3	4	5	6
F23	Saldo der ordentlichen und außerordentlichen Ein- und Auszahlungen	-34.274,73	-46.450	-52.150	-52.150	-52.150	-52.150
F27	Summe der Einzahlungen aus Investitionstätigkeit	0,00	0	0	0	0	0
F32	Summe der Auszahlungen aus Investitionstätigkeit	0,00	0	0	0	0	0
F33	Saldo der Ein- und Auszahlungen aus Investitionstätigkeit	0,00	0	0	0	0	0
F34	Finanzmittelüberschuss / -fehlbetrag	-34.274,73	-46.450	-52.150	-52.150	-52.150	-52.150
	Finanzierungstätigkeit						
F37	Saldo der Ein- und Auszahlungen aus Investitionskrediten	0,00	0	0	0	0	0
F38	Veränderung der liquiden Mittel (ohne durchlaufende Gelder)	0,00	0	0	0	0	0
F39	Saldo der Ein- und Auszahlungen aus Krediten zur Liquiditätssicherung	0,00	0	0	0	0	0
F40	Saldo der Ein- und Auszahlungen aus Finanzierungstätigkeit	0,00	0	0	0	0	0
F42	Verwendung Finanzmittelüberschuss / Deckung Finanzmittelfehlbetrag	0,00	0	0	0	0	0
F43	Veränderung der liquiden Mittel (einschl. durchlaufende Gelder)	0,00	0	0	0	0	0
F44	nachrichtlich: Ausgleich Finanzhaushalt	-34.274,73	-46.450	-52.150	-52.150	-52.150	-52.150



Teilfinanzplan 2026

3.6.6.0

A. Zahlungsübersicht

Hauptproduktbereich **3** Soziales und Jugend
Produktbereich **3.6** Kinder-, Jugend- und Familienhilfe
Produktgruppe **3.6.6** Einrichtungen der Jugendarbeit
Produkt **3.6.6.0** Einrichtungen der Jugendarbeit

lfd. Nr.	Einzahlungs- und Auszahlungsarten (gem. § 3 Abs. 1 GemHVO)	Ergebnis 2024	Ansatz 2025	Ansatz 2026	Planung 2027	Planung 2028	Planung 2029
in EUR							
		1	2	3	4	5	6
F23	Saldo der ordentlichen und außerordentlichen Ein- und Auszahlungen	-1.824,37	-1.080	-2.580	-1.080	-1.080	-1.080
F27	Summe der Einzahlungen aus Investitionstätigkeit	0,00	0	0	0	0	0
F29	- Auszahlungen für Sachanlagen	812,92	0	0	0	0	0
78570000	Auszahlungen für Betriebs- und Geschäftsausstattung, Pflanzen und Tiere und geringwertige Vermögensgegenstände	812,92	0	0	0	0	0
F32	Summe der Auszahlungen aus Investitionstätigkeit	812,92	0	0	0	0	0
F33	Saldo der Ein- und Auszahlungen aus Investitionstätigkeit	-812,92	0	0	0	0	0
F34	Finanzmittelüberschuss / -fehlbetrag	-2.637,29	-1.080	-2.580	-1.080	-1.080	-1.080
	Finanzierungstätigkeit						
F37	Saldo der Ein- und Auszahlungen aus Investitionskrediten	0,00	0	0	0	0	0
F38	Veränderung der liquiden Mittel (ohne durchlaufende Gelder)	0,00	0	0	0	0	0
F39	Saldo der Ein- und Auszahlungen aus Krediten zur Liquiditätssicherung	0,00	0	0	0	0	0
F40	Saldo der Ein- und Auszahlungen aus Finanzierungstätigkeit	0,00	0	0	0	0	0
F42	Verwendung Finanzmittelüberschuss / Deckung Finanzmittelfehlbetrag	0,00	0	0	0	0	0
F43	Veränderung der liquiden Mittel (einschl. durchlaufende Gelder)	0,00	0	0	0	0	0
F44	nachrichtlich: Ausgleich Finanzhaushalt	-1.824,37	-1.080	-2.580	-1.080	-1.080	-1.080



Teilfinanzplan 2026

4.1.4.0

A. Zahlungsübersicht

Hauptproduktbereich	4	Gesundheit und Sport
Produktbereich	4.1	Gesundheitsdienste
Produktgruppe	4.1.4	Maßnahmen der Gesundheitspflege
Produkt	4.1.4.0	Maßnahmen der Gesundheitspflege

lfd. Nr.	Einzahlungs- und Auszahlungsarten (gem. § 3 Abs. 1 GemHVO)	Ergebnis 2024	Ansatz 2025	Ansatz 2026	Planung 2027	Planung 2028	Planung 2029
in EUR							
		1	2	3	4	5	6
F23	Saldo der ordentlichen und außerordentlichen Ein- und Auszahlungen	0,00	0	-50	-50	-50	-50
F27	Summe der Einzahlungen aus Investitionstätigkeit	0,00	0	0	0	0	0
F32	Summe der Auszahlungen aus Investitionstätigkeit	0,00	0	0	0	0	0
F33	Saldo der Ein- und Auszahlungen aus Investitionstätigkeit	0,00	0	0	0	0	0
F34	Finanzmittelüberschuss / -fehlbetrag	0,00	0	-50	-50	-50	-50
	Finanzierungstätigkeit						
F37	Saldo der Ein- und Auszahlungen aus Investitionskrediten	0,00	0	0	0	0	0
F38	Veränderung der liquiden Mittel (ohne durchlaufende Gelder)	0,00	0	0	0	0	0
F39	Saldo der Ein- und Auszahlungen aus Krediten zur Liquiditätssicherung	0,00	0	0	0	0	0
F40	Saldo der Ein- und Auszahlungen aus Finanzierungstätigkeit	0,00	0	0	0	0	0
F42	Verwendung Finanzmittelüberschuss / Deckung Finanzmittelfehlbetrag	0,00	0	0	0	0	0
F43	Veränderung der liquiden Mittel (einschl. durchlaufende Gelder)	0,00	0	0	0	0	0
F44	nachrichtlich: Ausgleich Finanzhaushalt	0,00	0	-50	-50	-50	-50



Teilfinanzplan 2026

4.2.1.0

A. Zahlungsübersicht

Hauptproduktbereich 4 Gesundheit und Sport
Produktbereich 4.2 Sportförderung
Produktgruppe 4.2.1 Förderung des Sports
Produkt 4.2.1.0 Förderung des Sports

lfd. Nr.	Einzahlungs- und Auszahlungsarten (gem. § 3 Abs. 1 GemHVO)	Ergebnis 2024	Ansatz 2025	Ansatz 2026	Planung 2027	Planung 2028	Planung 2029
in EUR							
		1	2	3	4	5	6
F23	Saldo der ordentlichen und außerordentlichen Ein- und Auszahlungen	-302,67	-300	-300	-300	-300	0
F27	Summe der Einzahlungen aus Investitionstätigkeit	0,00	0	0	0	0	0
F32	Summe der Auszahlungen aus Investitionstätigkeit	0,00	0	0	0	0	0
F33	Saldo der Ein- und Auszahlungen aus Investitionstätigkeit	0,00	0	0	0	0	0
F34	Finanzmittelüberschuss / -fehlbetrag	-302,67	-300	-300	-300	-300	0
	Finanzierungstätigkeit						
F37	Saldo der Ein- und Auszahlungen aus Investitionskrediten	0,00	0	0	0	0	0
F38	Veränderung der liquiden Mittel (ohne durchlaufende Gelder)	0,00	0	0	0	0	0
F39	Saldo der Ein- und Auszahlungen aus Krediten zur Liquiditätssicherung	0,00	0	0	0	0	0
F40	Saldo der Ein- und Auszahlungen aus Finanzierungstätigkeit	0,00	0	0	0	0	0
F42	Verwendung Finanzmittelüberschuss / Deckung Finanzmittelfehlbetrag	0,00	0	0	0	0	0
F43	Veränderung der liquiden Mittel (einschl. durchlaufende Gelder)	0,00	0	0	0	0	0
F44	nachrichtlich: Ausgleich Finanzhaushalt	-302,67	-300	-300	-300	-300	0



Teilfinanzplan 2026

4.2.4.1

A. Zahlungsübersicht

Hauptproduktbereich	4	Gesundheit und Sport
Produktbereich	4.2	Sportförderung
Produktgruppe	4.2.4	Sportstätten und Bäder (ohne Sporteinrichtungen der Schulen und der Einrichtungen, die Teile eines K
Produkt	4.2.4.1	Kommunale Sportstätten und Bäder

lfd. Nr.	Einzahlungs- und Auszahlungsarten (gem. § 3 Abs. 1 GemHVO)	Ergebnis 2024	Ansatz 2025	Ansatz 2026	Planung 2027	Planung 2028	Planung 2029
in EUR							
		1	2	3	4	5	6
F23	Saldo der ordentlichen und außerordentlichen Ein- und Auszahlungen	-215,43	-340	-290	-290	-290	-290
F27	Summe der Einzahlungen aus Investitionstätigkeit	0,00	0	0	0	0	0
F32	Summe der Auszahlungen aus Investitionstätigkeit	0,00	0	0	0	0	0
F33	Saldo der Ein- und Auszahlungen aus Investitionstätigkeit	0,00	0	0	0	0	0
F34	Finanzmittelüberschuss / -fehlbetrag	-215,43	-340	-290	-290	-290	-290
	Finanzierungstätigkeit						
F37	Saldo der Ein- und Auszahlungen aus Investitionskrediten	0,00	0	0	0	0	0
F38	Veränderung der liquiden Mittel (ohne durchlaufende Gelder)	0,00	0	0	0	0	0
F39	Saldo der Ein- und Auszahlungen aus Krediten zur Liquiditätssicherung	0,00	0	0	0	0	0
F40	Saldo der Ein- und Auszahlungen aus Finanzierungstätigkeit	0,00	0	0	0	0	0
F42	Verwendung Finanzmittelüberschuss / Deckung Finanzmittelfehlbetrag	0,00	0	0	0	0	0
F43	Veränderung der liquiden Mittel (einschl. durchlaufende Gelder)	0,00	0	0	0	0	0
F44	nachrichtlich: Ausgleich Finanzhaushalt	-215,43	-340	-290	-290	-290	-290



Teilfinanzplan 2026

5.1.1.3

A. Zahlungsübersicht

Hauptproduktbereich	5	Gestaltung Umwelt
Produktbereich	5.1	Räumliche Planung und Entwicklung
Produktgruppe	5.1.1	Räumliche Planungs- und Entwicklungsmaßnahmen
Produkt	5.1.1.3	Dorferneuerung, Städtebauförderung

lfd. Nr.	Einzahlungs- und Auszahlungsarten (gem. § 3 Abs. 1 GemHVO)	Ergebnis 2024	Ansatz 2025	Ansatz 2026	Planung 2027	Planung 2028	Planung 2029
in EUR							
		1	2	3	4	5	6
F23	Saldo der ordentlichen und außerordentlichen Ein- und Auszahlungen	0,00	0	0	0	0	0
F25	+ Einzahlungen aus Beiträgen und ähnlichen Entgelten	0,00	0	75.000	0	0	0
68260000	Anzahlungen für Beiträge	0,00	0	75.000	0	0	0
F27	Summe der Einzahlungen aus Investitionstätigkeit	0,00	0	75.000	0	0	0
F29	- Auszahlungen für Sachanlagen	0,00	0	75.000	0	0	0
78593000	Auszahlungen für Baumaßnahmen	0,00	0	75.000	0	0	0
F32	Summe der Auszahlungen aus Investitionstätigkeit	0,00	0	75.000	0	0	0
F33	Saldo der Ein- und Auszahlungen aus Investitionstätigkeit	0,00	0	0	0	0	0
F34	Finanzmittelüberschuss / -fehlbetrag	0,00	0	0	0	0	0
	Finanzierungstätigkeit						
F37	Saldo der Ein- und Auszahlungen aus Investitionskrediten	0,00	0	0	0	0	0
F38	Veränderung der liquiden Mittel (ohne durchlaufende Gelder)	0,00	0	0	0	0	0
F39	Saldo der Ein- und Auszahlungen aus Krediten zur Liquiditätssicherung	0,00	0	0	0	0	0
F40	Saldo der Ein- und Auszahlungen aus Finanzierungstätigkeit	0,00	0	0	0	0	0
F42	Verwendung Finanzmittelüberschuss / Deckung Finanzmittelfehlbetrag	0,00	0	0	0	0	0
F43	Veränderung der liquiden Mittel (einschl. durchlaufende Gelder)	0,00	0	0	0	0	0



Teilfinanzplan 2026

5.2.1.0

A. Zahlungsübersicht

Hauptproduktbereich 5 Gestaltung Umwelt
Produktbereich 5.2 Bauen und Wohnen
Produktgruppe 5.2.1 Bau- und Grundstücksordnung
Produkt 5.2.1.0 Bau- und Grundstücksordnung

lfd. Nr.	Einzahlungs- und Auszahlungsarten (gem. § 3 Abs. 1 GemHVO)	Ergebnis 2024	Ansatz 2025	Ansatz 2026	Planung 2027	Planung 2028	Planung 2029
in EUR							
		1	2	3	4	5	6
F23	Saldo der ordentlichen und außerordentlichen Ein- und Auszahlungen	217,00	200	200	200	200	200
F27	Summe der Einzahlungen aus Investitionstätigkeit	0,00	0	0	0	0	0
F32	Summe der Auszahlungen aus Investitionstätigkeit	0,00	0	0	0	0	0
F33	Saldo der Ein- und Auszahlungen aus Investitionstätigkeit	0,00	0	0	0	0	0
F34	Finanzmittelüberschuss / -fehlbetrag	217,00	200	200	200	200	200
	Finanzierungstätigkeit						
F37	Saldo der Ein- und Auszahlungen aus Investitionskrediten	0,00	0	0	0	0	0
F38	Veränderung der liquiden Mittel (ohne durchlaufende Gelder)	0,00	0	0	0	0	0
F39	Saldo der Ein- und Auszahlungen aus Krediten zur Liquiditätssicherung	0,00	0	0	0	0	0
F40	Saldo der Ein- und Auszahlungen aus Finanzierungstätigkeit	0,00	0	0	0	0	0
F42	Verwendung Finanzmittelüberschuss / Deckung Finanzmittelfehlbetrag	0,00	0	0	0	0	0
F43	Veränderung der liquiden Mittel (einschl. durchlaufende Gelder)	0,00	0	0	0	0	0
F44	nachrichtlich: Ausgleich Finanzhaushalt	217,00	200	200	200	200	200



Teilfinanzplan 2026

5.3.1.1

A. Zahlungsübersicht

Hauptproduktbereich	5	Gestaltung Umwelt
Produktbereich	5.3	Ver- und Entsorgung
Produktgruppe	5.3.1	Elektrizitätsversorgung
Produkt	5.3.1.1	Kommunale Elektrizitätsversorgung

lfd. Nr.	Einzahlungs- und Auszahlungsarten (gem. § 3 Abs. 1 GemHVO)	Ergebnis 2024	Ansatz 2025	Ansatz 2026	Planung 2027	Planung 2028	Planung 2029
in EUR							
		1	2	3	4	5	6
F23	Saldo der ordentlichen und außerordentlichen Ein- und Auszahlungen	1.286,48	2.590	2.590	2.590	2.590	2.590
F27	Summe der Einzahlungen aus Investitionstätigkeit	0,00	0	0	0	0	0
F31	- Sonstige Investitionsauszahlungen	500,00	0	0	0	0	0
78745300	Ausleihungen an den öffentlichen Bereich / an die EU / an Anstalten / Laufzeit 5 Jahre und mehr	500,00	0	0	0	0	0
F32	Summe der Auszahlungen aus Investitionstätigkeit	500,00	0	0	0	0	0
F33	Saldo der Ein- und Auszahlungen aus Investitionstätigkeit	-500,00	0	0	0	0	0
F34	Finanzmittelüberschuss / -fehlbetrag	786,48	2.590	2.590	2.590	2.590	2.590
	Finanzierungstätigkeit						
F37	Saldo der Ein- und Auszahlungen aus Investitionskrediten	0,00	0	0	0	0	0
F38	Veränderung der liquiden Mittel (ohne durchlaufende Gelder)	0,00	0	0	0	0	0
F39	Saldo der Ein- und Auszahlungen aus Krediten zur Liquiditätssicherung	0,00	0	0	0	0	0
F40	Saldo der Ein- und Auszahlungen aus Finanzierungstätigkeit	0,00	0	0	0	0	0
F42	Verwendung Finanzmittelüberschuss / Deckung Finanzmittelfehlbetrag	0,00	0	0	0	0	0
F43	Veränderung der liquiden Mittel (einschl. durchlaufende Gelder)	0,00	0	0	0	0	0
F44	nachrichtlich: Ausgleich Finanzhaushalt	1.286,48	2.590	2.590	2.590	2.590	2.590



Teilfinanzplan 2026

5.4.1.0

A. Zahlungsübersicht

Hauptproduktbereich	5	Gestaltung Umwelt
Produktbereich	5.4	Verkehrsflächen und -anlagen, ÖPNV
Produktgruppe	5.4.1	Gemeindestraßen
Produkt	5.4.1.0	Gemeindestraßen

lfd. Nr.	Einzahlungs- und Auszahlungsarten (gem. § 3 Abs. 1 GemHVO)	Ergebnis 2024	Ansatz 2025	Ansatz 2026	Planung 2027	Planung 2028	Planung 2029
in EUR							
		1	2	3	4	5	6
F23	Saldo der ordentlichen und außerordentlichen Ein- und Auszahlungen	-18.309,52	-13.000	-13.060	-13.060	-13.060	-13.060
F24	+ Einzahlungen aus Investitionszuwendungen	19.698,00	0	0	0	0	0
68160000	Anzahlungen auf Investitionszuwendungen	19.698,00	0	0	0	0	0
F27	Summe der Einzahlungen aus Investitionstätigkeit	19.698,00	0	0	0	0	0
F29	- Auszahlungen für Sachanlagen	80.852,00	0	200.000	0	0	0
78593000	Auszahlungen für Baumaßnahmen	80.852,00	0	200.000	0	0	0
F32	Summe der Auszahlungen aus Investitionstätigkeit	80.852,00	0	200.000	0	0	0
F33	Saldo der Ein- und Auszahlungen aus Investitionstätigkeit	-61.154,00	0	-200.000	0	0	0
F34	Finanzmittelüberschuss / -fehlbetrag	-79.463,52	-13.000	-213.060	-13.060	-13.060	-13.060
	Finanzierungstätigkeit						
F37	Saldo der Ein- und Auszahlungen aus Investitionskrediten	0,00	0	0	0	0	0
F38	Veränderung der liquiden Mittel (ohne durchlaufende Gelder)	0,00	0	0	0	0	0
F39	Saldo der Ein- und Auszahlungen aus Krediten zur Liquiditätssicherung	0,00	0	0	0	0	0
F40	Saldo der Ein- und Auszahlungen aus Finanzierungstätigkeit	0,00	0	0	0	0	0
F42	Verwendung Finanzmittelüberschuss / Deckung Finanzmittelfehlbetrag	0,00	0	0	0	0	0
F43	Veränderung der liquiden Mittel (einschl. durchlaufende Gelder)	0,00	0	0	0	0	0
F44	nachrichtlich: Ausgleich Finanzhaushalt	-18.309,52	-13.000	-13.060	-13.060	-13.060	-13.060



Teilfinanzplan 2026

5.4.1.5

A. Zahlungsübersicht

Hauptproduktbereich	5	Gestaltung Umwelt
Produktbereich	5.4	Verkehrsflächen und -anlagen, ÖPNV
Produktgruppe	5.4.1	Gemeindestraßen
Produkt	5.4.1.5	Konzessionsabgaben

lfd. Nr.	Einzahlungs- und Auszahlungsarten (gem. § 3 Abs. 1 GemHVO)	Ergebnis 2024	Ansatz 2025	Ansatz 2026	Planung 2027	Planung 2028	Planung 2029
in EUR							
		1	2	3	4	5	6
F23	Saldo der ordentlichen und außerordentlichen Ein- und Auszahlungen	11.254,50	13.500	13.500	13.500	13.500	13.500
F27	Summe der Einzahlungen aus Investitionstätigkeit	0,00	0	0	0	0	0
F32	Summe der Auszahlungen aus Investitionstätigkeit	0,00	0	0	0	0	0
F33	Saldo der Ein- und Auszahlungen aus Investitionstätigkeit	0,00	0	0	0	0	0
F34	Finanzmittelüberschuss / -fehlbetrag	11.254,50	13.500	13.500	13.500	13.500	13.500
	Finanzierungstätigkeit						
F37	Saldo der Ein- und Auszahlungen aus Investitionskrediten	0,00	0	0	0	0	0
F38	Veränderung der liquiden Mittel (ohne durchlaufende Gelder)	0,00	0	0	0	0	0
F39	Saldo der Ein- und Auszahlungen aus Krediten zur Liquiditätssicherung	0,00	0	0	0	0	0
F40	Saldo der Ein- und Auszahlungen aus Finanzierungstätigkeit	0,00	0	0	0	0	0
F42	Verwendung Finanzmittelüberschuss / Deckung Finanzmittelfehlbetrag	0,00	0	0	0	0	0
F43	Veränderung der liquiden Mittel (einschl. durchlaufende Gelder)	0,00	0	0	0	0	0
F44	nachrichtlich: Ausgleich Finanzhaushalt	11.254,50	13.500	13.500	13.500	13.500	13.500



Teilfinanzplan 2026

5.4.7.0

A. Zahlungsübersicht

Hauptproduktbereich 5 Gestaltung Umwelt
Produktbereich 5.4 Verkehrsflächen und -anlagen, ÖPNV
Produktgruppe 5.4.7 ÖPNV
Produkt 5.4.7.0 ÖPNV

lfd. Nr.	Einzahlungs- und Auszahlungsarten (gem. § 3 Abs. 1 GemHVO)	Ergebnis 2024	Ansatz 2025	Ansatz 2026	Planung 2027	Planung 2028	Planung 2029
in EUR							
		1	2	3	4	5	6
F23	Saldo der ordentlichen und außerordentlichen Ein- und Auszahlungen	-43,13	-140	-150	-150	-150	-150
F27	Summe der Einzahlungen aus Investitionstätigkeit	0,00	0	0	0	0	0
F32	Summe der Auszahlungen aus Investitionstätigkeit	0,00	0	0	0	0	0
F33	Saldo der Ein- und Auszahlungen aus Investitionstätigkeit	0,00	0	0	0	0	0
F34	Finanzmittelüberschuss / -fehlbetrag	-43,13	-140	-150	-150	-150	-150
	Finanzierungstätigkeit						
F37	Saldo der Ein- und Auszahlungen aus Investitionskrediten	0,00	0	0	0	0	0
F38	Veränderung der liquiden Mittel (ohne durchlaufende Gelder)	0,00	0	0	0	0	0
F39	Saldo der Ein- und Auszahlungen aus Krediten zur Liquiditätssicherung	0,00	0	0	0	0	0
F40	Saldo der Ein- und Auszahlungen aus Finanzierungstätigkeit	0,00	0	0	0	0	0
F42	Verwendung Finanzmittelüberschuss / Deckung Finanzmittelfehlbetrag	0,00	0	0	0	0	0
F43	Veränderung der liquiden Mittel (einschl. durchlaufende Gelder)	0,00	0	0	0	0	0
F44	nachrichtlich: Ausgleich Finanzhaushalt	-43,13	-140	-150	-150	-150	-150



Teilfinanzplan 2026

5.5.1.0

A. Zahlungsübersicht

Hauptproduktbereich	5	Gestaltung Umwelt
Produktbereich	5.5	Natur- und Landschaftspflege
Produktgruppe	5.5.1	Öffentliches Grün, Landschaftsbau (soweit keinem anderen Produkt zuzuordnen)
Produkt	5.5.1.0	Öffentliches Grün, Landschaftsbau

lfd. Nr.	Einzahlungs- und Auszahlungsarten (gem. § 3 Abs. 1 GemHVO)	Ergebnis 2024	Ansatz 2025	Ansatz 2026	Planung 2027	Planung 2028	Planung 2029
in EUR							
		1	2	3	4	5	6
F23	Saldo der ordentlichen und außerordentlichen Ein- und Auszahlungen	-5.330,62	-5.130	-6.530	-6.530	-6.530	-6.530
F27	Summe der Einzahlungen aus Investitionstätigkeit	0,00	0	0	0	0	0
F32	Summe der Auszahlungen aus Investitionstätigkeit	0,00	0	0	0	0	0
F33	Saldo der Ein- und Auszahlungen aus Investitionstätigkeit	0,00	0	0	0	0	0
F34	Finanzmittelüberschuss / -fehlbetrag	-5.330,62	-5.130	-6.530	-6.530	-6.530	-6.530
	Finanzierungstätigkeit						
F37	Saldo der Ein- und Auszahlungen aus Investitionskrediten	0,00	0	0	0	0	0
F38	Veränderung der liquiden Mittel (ohne durchlaufende Gelder)	0,00	0	0	0	0	0
F39	Saldo der Ein- und Auszahlungen aus Krediten zur Liquiditätssicherung	0,00	0	0	0	0	0
F40	Saldo der Ein- und Auszahlungen aus Finanzierungstätigkeit	0,00	0	0	0	0	0
F42	Verwendung Finanzmittelüberschuss / Deckung Finanzmittelfehlbetrag	0,00	0	0	0	0	0
F43	Veränderung der liquiden Mittel (einschl. durchlaufende Gelder)	0,00	0	0	0	0	0
F44	nachrichtlich: Ausgleich Finanzhaushalt	-5.330,62	-5.130	-6.530	-6.530	-6.530	-6.530



Teilfinanzplan 2026

5.5.3.0

A. Zahlungsübersicht

Hauptproduktbereich 5 Gestaltung Umwelt
Produktbereich 5.5 Natur- und Landschaftspflege
Produktgruppe 5.5.3 Friedhofs- und Bestattungswesen
Produkt 5.5.3.0 Friedhofs- und Bestattungswesen

lfd. Nr.	Einzahlungs- und Auszahlungsarten (gem. § 3 Abs. 1 GemHVO)	Ergebnis 2024	Ansatz 2025	Ansatz 2026	Planung 2027	Planung 2028	Planung 2029
in EUR							
		1	2	3	4	5	6
F23	Saldo der ordentlichen und außerordentlichen Ein- und Auszahlungen	2.654,64	810	1.580	1.580	1.580	1.580
F27	Summe der Einzahlungen aus Investitionstätigkeit	0,00	0	0	0	0	0
F32	Summe der Auszahlungen aus Investitionstätigkeit	0,00	0	0	0	0	0
F33	Saldo der Ein- und Auszahlungen aus Investitionstätigkeit	0,00	0	0	0	0	0
F34	Finanzmittelüberschuss / -fehlbetrag	2.654,64	810	1.580	1.580	1.580	1.580
	Finanzierungstätigkeit						
F37	Saldo der Ein- und Auszahlungen aus Investitionskrediten	0,00	0	0	0	0	0
F38	Veränderung der liquiden Mittel (ohne durchlaufende Gelder)	0,00	0	0	0	0	0
F39	Saldo der Ein- und Auszahlungen aus Krediten zur Liquiditätssicherung	0,00	0	0	0	0	0
F40	Saldo der Ein- und Auszahlungen aus Finanzierungstätigkeit	0,00	0	0	0	0	0
F42	Verwendung Finanzmittelüberschuss / Deckung Finanzmittelfehlbetrag	0,00	0	0	0	0	0
F43	Veränderung der liquiden Mittel (einschl. durchlaufende Gelder)	0,00	0	0	0	0	0
F44	nachrichtlich: Ausgleich Finanzhaushalt	2.654,64	810	1.580	1.580	1.580	1.580



Teilfinanzplan 2026

5.5.5.1

A. Zahlungsübersicht

Hauptproduktbereich 5 Gestaltung Umwelt
Produktbereich 5.5 Natur- und Landschaftspflege
Produktgruppe 5.5.5 Land- und Forstwirtschaft, Weinbau
Produkt 5.5.5.1 Kommunale Forstwirtschaft

lfd. Nr.	Einzahlungs- und Auszahlungsarten (gem. § 3 Abs. 1 GemHVO)	Ergebnis 2024	Ansatz 2025	Ansatz 2026	Planung 2027	Planung 2028	Planung 2029
in EUR							
		1	2	3	4	5	6
F23	Saldo der ordentlichen und außerordentlichen Ein- und Auszahlungen	-5.511,11	5.980	-1.360	-1.360	-1.360	-1.360
F27	Summe der Einzahlungen aus Investitionstätigkeit	0,00	0	0	0	0	0
F28	- Auszahlungen für immaterielle Vermögensgegenstände	1.433,37	0	0	0	0	0
78420000	Auszahlungen für Investitionszuschüsse Nutzungsberechtigter	1.433,37	0	0	0	0	0
F32	Summe der Auszahlungen aus Investitionstätigkeit	1.433,37	0	0	0	0	0
F33	Saldo der Ein- und Auszahlungen aus Investitionstätigkeit	-1.433,37	0	0	0	0	0
F34	Finanzmittelüberschuss / -fehlbetrag	-6.944,48	5.980	-1.360	-1.360	-1.360	-1.360
	Finanzierungstätigkeit						
F37	Saldo der Ein- und Auszahlungen aus Investitionskrediten	0,00	0	0	0	0	0
F38	Veränderung der liquiden Mittel (ohne durchlaufende Gelder)	0,00	0	0	0	0	0
F39	Saldo der Ein- und Auszahlungen aus Krediten zur Liquiditätssicherung	0,00	0	0	0	0	0
F40	Saldo der Ein- und Auszahlungen aus Finanzierungstätigkeit	0,00	0	0	0	0	0
F42	Verwendung Finanzmittelüberschuss / Deckung Finanzmittelfehlbetrag	0,00	0	0	0	0	0
F43	Veränderung der liquiden Mittel (einschl. durchlaufende Gelder)	0,00	0	0	0	0	0
F44	nachrichtlich: Ausgleich Finanzhaushalt	-5.511,11	5.980	-1.360	-1.360	-1.360	-1.360



Teilfinanzplan 2026

5.5.5.9

A. Zahlungsübersicht

Hauptproduktbereich 5 Gestaltung Umwelt
Produktbereich 5.5 Natur- und Landschaftspflege
Produktgruppe 5.5.5 Land- und Forstwirtschaft, Weinbau
Produkt 5.5.5.9 Feldwege, Landwirtschaftswege, Wirtschaftswege

lfd. Nr.	Einzahlungs- und Auszahlungsarten (gem. § 3 Abs. 1 GemHVO)	Ergebnis 2024	Ansatz 2025	Ansatz 2026	Planung 2027	Planung 2028	Planung 2029
in EUR							
		1	2	3	4	5	6
F23	Saldo der ordentlichen und außerordentlichen Ein- und Auszahlungen	678,98	1.700	1.700	1.700	1.700	1.700
F24	+ Einzahlungen aus Investitionszuwendungen	0,00	0	180.700	0	0	0
68160000	Anzahlungen auf Investitionszuwendungen	0,00	0	180.700	0	0	0
F27	Summe der Einzahlungen aus Investitionstätigkeit	0,00	0	180.700	0	0	0
F29	- Auszahlungen für Sachanlagen	7.964,59	0	278.000	0	0	0
78593000	Auszahlungen für Baumaßnahmen	7.964,59	0	278.000	0	0	0
F32	Summe der Auszahlungen aus Investitionstätigkeit	7.964,59	0	278.000	0	0	0
F33	Saldo der Ein- und Auszahlungen aus Investitionstätigkeit	-7.964,59	0	-97.300	0	0	0
F34	Finanzmittelüberschuss / -fehlbetrag	-7.285,61	1.700	-95.600	1.700	1.700	1.700
Finanzierungstätigkeit							
F37	Saldo der Ein- und Auszahlungen aus Investitionskrediten	0,00	0	0	0	0	0
F38	Veränderung der liquiden Mittel (ohne durchlaufende Gelder)	0,00	0	0	0	0	0
F39	Saldo der Ein- und Auszahlungen aus Krediten zur Liquiditätssicherung	0,00	0	0	0	0	0
F40	Saldo der Ein- und Auszahlungen aus Finanzierungstätigkeit	0,00	0	0	0	0	0
F42	Verwendung Finanzmittelüberschuss / Deckung Finanzmittelfehlbetrag	0,00	0	0	0	0	0
F43	Veränderung der liquiden Mittel (einschl. durchlaufende Gelder)	0,00	0	0	0	0	0
F44	nachrichtlich: Ausgleich Finanzhaushalt	678,98	1.700	1.700	1.700	1.700	1.700



Teilfinanzplan 2026

5.7.3.1

A. Zahlungsübersicht

Hauptproduktbereich	5	Gestaltung Umwelt
Produktbereich	5.7	Wirtschaft und Tourismus
Produktgruppe	5.7.3	Allgemeine Einrichtungen und Unternehmen
Produkt	5.7.3.1	Kommunale allgemeine Einrichtungen und Unternehmen

lfd. Nr.	Einzahlungs- und Auszahlungsarten (gem. § 3 Abs. 1 GemHVO)	Ergebnis 2024	Ansatz 2025	Ansatz 2026	Planung 2027	Planung 2028	Planung 2029
in EUR							
		1	2	3	4	5	6
F23	Saldo der ordentlichen und außerordentlichen Ein- und Auszahlungen	-3.638,96	-550	-5.430	-5.430	-5.930	-5.430
F27	Summe der Einzahlungen aus Investitionstätigkeit	0,00	0	0	0	0	0
F29	- Auszahlungen für Sachanlagen	1.190,00	5.000	0	0	0	0
78571000	Auszahlungen für bewegliche Sachen des Anlagevermögens oberhalb der Wertgrenze i.H.v. 1.000,00 Euro	1.190,00	0	0	0	0	0
78593000	Auszahlungen für Baumaßnahmen	0,00	5.000	0	0	0	0
F32	Summe der Auszahlungen aus Investitionstätigkeit	1.190,00	5.000	0	0	0	0
F33	Saldo der Ein- und Auszahlungen aus Investitionstätigkeit	-1.190,00	-5.000	0	0	0	0
F34	Finanzmittelüberschuss / -fehlbetrag	-4.828,96	-5.550	-5.430	-5.430	-5.930	-5.430
	Finanzierungstätigkeit						
F37	Saldo der Ein- und Auszahlungen aus Investitionskrediten	0,00	0	0	0	0	0
F38	Veränderung der liquiden Mittel (ohne durchlaufende Gelder)	0,00	0	0	0	0	0
F39	Saldo der Ein- und Auszahlungen aus Krediten zur Liquiditätssicherung	0,00	0	0	0	0	0
F40	Saldo der Ein- und Auszahlungen aus Finanzierungstätigkeit	0,00	0	0	0	0	0
F42	Verwendung Finanzmittelüberschuss / Deckung Finanzmittelfehlbetrag	0,00	0	0	0	0	0
F43	Veränderung der liquiden Mittel (einschl. durchlaufende Gelder)	0,00	0	0	0	0	0
F44	nachrichtlich: Ausgleich Finanzhaushalt	-3.638,96	-550	-5.430	-5.430	-5.930	-5.430



Teilfinanzplan 2026

6.1.1.0

A. Zahlungsübersicht

Hauptproduktbereich	6	Zentrale Finanzleistungen
Produktbereich	6.1	Allgemeine Finanzwirtschaft
Produktgruppe	6.1.1	Steuern, allgemeine Zuweisungen, allgemeine Umlagen
Produkt	6.1.1.0	Steuern, allgemeine Zuweisungen, allgemeine Umlagen

lfd. Nr.	Einzahlungs- und Auszahlungsarten (gem. § 3 Abs. 1 GemHVO)	Ergebnis 2024	Ansatz 2025	Ansatz 2026	Planung 2027	Planung 2028	Planung 2029
in EUR							
		1	2	3	4	5	6
F23	Saldo der ordentlichen und außerordentlichen Ein- und Auszahlungen	128.720,81	141.730	125.850	129.350	129.110	142.930
F27	Summe der Einzahlungen aus Investitionstätigkeit	0,00	0	0	0	0	0
F32	Summe der Auszahlungen aus Investitionstätigkeit	0,00	0	0	0	0	0
F33	Saldo der Ein- und Auszahlungen aus Investitionstätigkeit	0,00	0	0	0	0	0
F34	Finanzmittelüberschuss / -fehlbetrag	128.720,81	141.730	125.850	129.350	129.110	142.930
	Finanzierungstätigkeit						
F37	Saldo der Ein- und Auszahlungen aus Investitionskrediten	0,00	0	0	0	0	0
F38	Veränderung der liquiden Mittel (ohne durchlaufende Gelder)	0,00	0	0	0	0	0
F39	Saldo der Ein- und Auszahlungen aus Krediten zur Liquiditätssicherung	0,00	0	0	0	0	0
F40	Saldo der Ein- und Auszahlungen aus Finanzierungstätigkeit	0,00	0	0	0	0	0
F42	Verwendung Finanzmittelüberschuss / Deckung Finanzmittelfehlbetrag	0,00	0	0	0	0	0
F43	Veränderung der liquiden Mittel (einschl. durchlaufende Gelder)	0,00	0	0	0	0	0
F44	nachrichtlich: Ausgleich Finanzhaushalt	128.720,81	141.730	125.850	129.350	129.110	142.930



Teilfinanzplan 2026

6.1.2.0

A. Zahlungsübersicht

Hauptproduktbereich	6	Zentrale Finanzleistungen
Produktbereich	6.1	Allgemeine Finanzwirtschaft
Produktgruppe	6.1.2	Sonstige allgemeine Finanzwirtschaft (soweit nicht einem anderen Produkt direkt zugeordnet)
Produkt	6.1.2.0	Sonstige allgemeine Finanzwirtschaft

lfd. Nr.	Einzahlungs- und Auszahlungsarten (gem. § 3 Abs. 1 GemHVO)	Ergebnis 2024	Ansatz 2025	Ansatz 2026	Planung 2027	Planung 2028	Planung 2029
in EUR							
		1	2	3	4	5	6
F23	Saldo der ordentlichen und außerordentlichen Ein- und Auszahlungen	1.305,09	210	2.210	-3.790	-3.790	-3.790
F27	Summe der Einzahlungen aus Investitionstätigkeit	0,00	0	0	0	0	0
F32	Summe der Auszahlungen aus Investitionstätigkeit	0,00	0	0	0	0	0
F33	Saldo der Ein- und Auszahlungen aus Investitionstätigkeit	0,00	0	0	0	0	0
F34	Finanzmittelüberschuss / -fehlbetrag	1.305,09	210	2.210	-3.790	-3.790	-3.790
F35	+ Aufnahme von Investitionskrediten	0,00	0	200.000	0	0	0
69250000	Aufnahme von Krediten für Investitionen / vom inländischen Geldmarkt Finanzierungstätigkeit	0,00	0	200.000	0	0	0
F36	- Tilgung von Investitionskrediten	0,00	0	0	2.000	2.000	2.000
79250000	Tilgung von Krediten für Investitionen / vom inländischen Geldmarkt	0,00	0	0	2.000	2.000	2.000
F37	Saldo der Ein- und Auszahlungen aus Investitionskrediten	0,00	0	200.000	-2.000	-2.000	-2.000
F38	Veränderung der liquiden Mittel (ohne durchlaufende Gelder)	14.961,77	-69.250	59.450	-34.950	-33.960	-48.650
F39	Saldo der Ein- und Auszahlungen aus Krediten zur Liquiditätssicherung	0,00	0	0	0	0	0
F40	Saldo der Ein- und Auszahlungen aus Finanzierungstätigkeit	14.961,77	-69.250	259.450	-36.950	-35.960	-50.650
F41	Saldo der durchlaufenden Gelder	2.574,56	0	0	0	0	0
69920000	Einzahlungen aus Finanzierungstätigkeit / durchlaufende Gelder, ungeklärte Zahlungsvorgänge / treuhänderische Gelder	2.573,87	0	0	0	0	0
69920008	Treuhänderische Gelder - Kautionen	0,69	0	0	0	0	0
F42	Verwendung Finanzmittelüberschuss / Deckung Finanzmittelfehlbetrag	17.536,33	-69.250	259.450	-36.950	-35.960	-50.650
F43	Veränderung der liquiden Mittel (einschl. durchlaufende Gelder)	17.536,33	-69.250	59.450	-34.950	-33.960	-48.650
F44	nachrichtlich: Ausgleich Finanzhaushalt	1.305,09	210	2.210	-5.790	-5.790	-5.790



Teilfinanzplan 2026

6.1.2.1

A. Zahlungsübersicht

Hauptproduktbereich	6	Zentrale Finanzleistungen
Produktbereich	6.1	Allgemeine Finanzwirtschaft
Produktgruppe	6.1.2	Sonstige allgemeine Finanzwirtschaft (soweit nicht einem anderen Produkt direkt zugeordnet)
Produkt	6.1.2.1	Zinsen und ähnliche Erträge

lfd. Nr.	Einzahlungs- und Auszahlungsarten (gem. § 3 Abs. 1 GemHVO)	Ergebnis 2024	Ansatz 2025	Ansatz 2026	Planung 2027	Planung 2028	Planung 2029
in EUR							
		1	2	3	4	5	6
F23	Saldo der ordentlichen und außerordentlichen Ein- und Auszahlungen	125,00	250	250	250	0	0
F27	Summe der Einzahlungen aus Investitionstätigkeit	0,00	0	0	0	0	0
F32	Summe der Auszahlungen aus Investitionstätigkeit	0,00	0	0	0	0	0
F33	Saldo der Ein- und Auszahlungen aus Investitionstätigkeit	0,00	0	0	0	0	0
F34	Finanzmittelüberschuss / -fehlbetrag	125,00	250	250	250	0	0
	Finanzierungstätigkeit						
F37	Saldo der Ein- und Auszahlungen aus Investitionskrediten	0,00	0	0	0	0	0
F38	Veränderung der liquiden Mittel (ohne durchlaufende Gelder)	0,00	0	0	0	0	0
F39	Saldo der Ein- und Auszahlungen aus Krediten zur Liquiditätssicherung	0,00	0	0	0	0	0
F40	Saldo der Ein- und Auszahlungen aus Finanzierungstätigkeit	0,00	0	0	0	0	0
F42	Verwendung Finanzmittelüberschuss / Deckung Finanzmittelfehlbetrag	0,00	0	0	0	0	0
F43	Veränderung der liquiden Mittel (einschl. durchlaufende Gelder)	0,00	0	0	0	0	0
F44	nachrichtlich: Ausgleich Finanzhaushalt	125,00	250	250	250	0	0



Teilfinanzplan 2026

6.1.2.2

A. Zahlungsübersicht

Hauptproduktbereich	6	Zentrale Finanzleistungen
Produktbereich	6.1	Allgemeine Finanzwirtschaft
Produktgruppe	6.1.2	Sonstige allgemeine Finanzwirtschaft (soweit nicht einem anderen Produkt direkt zugeordnet)
Produkt	6.1.2.2	Zinsen und ähnliche Aufwendungen

lfd. Nr.	Einzahlungs- und Auszahlungsarten (gem. § 3 Abs. 1 GemHVO)	Ergebnis 2024	Ansatz 2025	Ansatz 2026	Planung 2027	Planung 2028	Planung 2029
in EUR							
		1	2	3	4	5	6
F23	Saldo der ordentlichen und außerordentlichen Ein- und Auszahlungen	-550,00	-100	-100	0	0	0
F27	Summe der Einzahlungen aus Investitionstätigkeit	0,00	0	0	0	0	0
F32	Summe der Auszahlungen aus Investitionstätigkeit	0,00	0	0	0	0	0
F33	Saldo der Ein- und Auszahlungen aus Investitionstätigkeit	0,00	0	0	0	0	0
F34	Finanzmittelüberschuss / -fehlbetrag	-550,00	-100	-100	0	0	0
	Finanzierungstätigkeit						
F37	Saldo der Ein- und Auszahlungen aus Investitionskrediten	0,00	0	0	0	0	0
F38	Veränderung der liquiden Mittel (ohne durchlaufende Gelder)	0,00	0	0	0	0	0
F39	Saldo der Ein- und Auszahlungen aus Krediten zur Liquiditätssicherung	0,00	0	0	0	0	0
F40	Saldo der Ein- und Auszahlungen aus Finanzierungstätigkeit	0,00	0	0	0	0	0
F42	Verwendung Finanzmittelüberschuss / Deckung Finanzmittelfehlbetrag	0,00	0	0	0	0	0
F43	Veränderung der liquiden Mittel (einschl. durchlaufende Gelder)	0,00	0	0	0	0	0
F44	nachrichtlich: Ausgleich Finanzhaushalt	-550,00	-100	-100	0	0	0



Investitionsübersicht 2026

3.6.6.0

B. Planung einzelner Investitionsmaßnahmen

Hauptproduktbereich: 3 Soziales und Jugend
Produktbereich: 3.6 Kinder-, Jugend- und Familienhilfe
Produktgruppe: 3.6.6 Einrichtungen der Jugendarbeit
Produkt: 3.6.6.0 Einrichtungen der Jugendarbeit

lfd. Nr.	Investitionsmaßnahmen oberhalb der festgesetzten Wertgrenze	bis einschließlich des Haushaltsvorjahres bereitgestellte Mittel	Ansatz 2026	Planung 2027	Planung 2028	Planung 2029	Planungsdaten der weiteren Haushaltsfolgejahre bis zum Abschluss der Maßnahme	Gesamtein-/auszahlungen (über den Gesamtzeitraum der Maßnahme)
in TEUR								
Maßnahme: 37.0000 Sachanlagen								
Summe der Auszahlungen aus Investitionstätigkeit		0,00	0	0	0	0	0	0
darunter:								
Saldo der Ein- und Auszahlungen aus Investitionstätigkeit		0,00	0	0	0	0	0	0



Investitionsübersicht 2026

B. Planung einzelner Investitionsmaßnahmen

Hauptproduktbereich: 5

Produktbereich: 5.1

Produktgruppe: 5.1.1

Produkt: 5.1.1.3

Gestaltung Umwelt

Räumliche Planung und Entwicklung

Räumliche Planungs- und Entwicklungsmaßnahmen

Dorferneuerung, Städtebauförderung

lfd. Nr.	Investitionsmaßnahmen oberhalb der festgesetzten Wertgrenze	bis einschließlich des Haushaltsvorjahres bereitgestellte Mittel	Ansatz 2026	Planung 2027	Planung 2028	Planung 2029	Planungsdaten der weiteren Haushaltsfolgejahre bis zum Abschluss der Maßnahme	Gesamt-ein-/auszahlungen (über den Gesamtzeitraum der Maßnahme)
in TEUR								
Maßnahme: 511350000001								
LGRZN - Sanierung Kühlraum, Türen (DGH, Rathaus, altes FWGH)								
	Summe der Einzahlungen aus Investitionstätigkeit	0,00	11	0	0	0	0	0
	Summe der Auszahlungen aus Investitionstätigkeit	0,00	11	0	0	0	0	0
	darunter:							
	Saldo der Ein- und Auszahlungen aus Investitionstätigkeit	0,00	0	0	0	0	0	0
Maßnahme: 511350000002								
LGRZN - Beschattung Friedhof (Bäume)								
	Summe der Einzahlungen aus Investitionstätigkeit	0,00	2	0	0	0	0	0
	Summe der Auszahlungen aus Investitionstätigkeit	0,00	2	0	0	0	0	0
	darunter:							
	Saldo der Ein- und Auszahlungen aus Investitionstätigkeit	0,00	0	0	0	0	0	0
Maßnahme: 511350000003								
LGRZN - Ortseingangstafeln								
	Summe der Einzahlungen aus Investitionstätigkeit	0,00	5	0	0	0	0	0



Investitionsübersicht 2026

B. Planung einzelner Investitionsmaßnahmen

Hauptproduktbereich: 5 Gestaltung Umwelt
Produktbereich: 5.1 Räumliche Planung und Entwicklung
Produktgruppe: 5.1.1 Räumliche Planungs- und Entwicklungsmaßnahmen
Produkt: 5.1.1.3 Dorferneuerung, Städtebauförderung

lfd. Nr.	Investitionsmaßnahmen oberhalb der festgesetzten Wertgrenze	bis einschließlich des Haushaltsvorjahres bereitgestellte Mittel	Ansatz 2026	Planung 2027	Planung 2028	Planung 2029	Planungsdaten der weiteren Haushaltsfolgejahre bis zum Abschluss der Maßnahme	Gesamtein-/auszahlungen (über den Gesamtzeitraum der Maßnahme)
in TEUR								
	Summe der Auszahlungen aus Investitionstätigkeit	0,00	5	0	0	0	0	0
	darunter:							
	Saldo der Ein- und Auszahlungen aus Investitionstätigkeit	0,00	0	0	0	0	0	0
Maßnahme: 511350000004								
LGRZN - Stadtmöblierung (Sitzgelegenheiten Friedhof)								
	Summe der Einzahlungen aus Investitionstätigkeit	0,00	2	0	0	0	0	0
	Summe der Auszahlungen aus Investitionstätigkeit	0,00	2	0	0	0	0	0
	darunter:							
	Saldo der Ein- und Auszahlungen aus Investitionstätigkeit	0,00	0	0	0	0	0	0
Maßnahme: 511350000005								
LGRZN - Sanierung Toilettenanlage (Rathaus)								
	Summe der Einzahlungen aus Investitionstätigkeit	0,00	6	0	0	0	0	0
	Summe der Auszahlungen aus Investitionstätigkeit	0,00	6	0	0	0	0	0
	darunter:							
	Saldo der Ein- und Auszahlungen aus Investitionstätigkeit	0,00	0	0	0	0	0	0



Investitionsübersicht 2026

5.1.1.3

B. Planung einzelner Investitionsmaßnahmen

Hauptproduktbereich: 5 Gestaltung Umwelt
Produktbereich: 5.1 Räumliche Planung und Entwicklung
Produktgruppe: 5.1.1 Räumliche Planungs- und Entwicklungsmaßnahmen
Produkt: 5.1.1.3 Dorferneuerung, Städtebauförderung

lfd. Nr.	Investitionsmaßnahmen oberhalb der festgesetzten Wertgrenze	bis einschließlich des Haushaltsvorjahres bereitgestellte Mittel	Ansatz 2026	Planung 2027	Planung 2028	Planung 2029	Planungsdaten der weiteren Haushaltsfolgejahre bis zum Abschluss der Maßnahme	Gesamtein-/auszahlungen (über den Gesamtzeitraum der Maßnahme)
in TEUR								
Maßnahme: 511350000006 LGRZN - Umbau Flucht- und Rettungsweg (DGH/Jugendraum)								
	Summe der Einzahlungen aus Investitionstätigkeit	0,00	12	0	0	0	0	0
	Summe der Auszahlungen aus Investitionstätigkeit	0,00	12	0	0	0	0	0
	darunter:							
	Saldo der Ein- und Auszahlungen aus Investitionstätigkeit	0,00	0	0	0	0	0	0
Maßnahme: 511350000007 LGRZN - Heizungsoptimierung (Flächenkollektroen) Rathaus/Jugendraum								
	Summe der Einzahlungen aus Investitionstätigkeit	0,00	5	0	0	0	0	0
	Summe der Auszahlungen aus Investitionstätigkeit	0,00	5	0	0	0	0	0
	darunter:							
	Saldo der Ein- und Auszahlungen aus Investitionstätigkeit	0,00	0	0	0	0	0	0
Maßnahme: 511350000008 LGRZN - Schaffung Grünschnittplatz								
	Summe der Einzahlungen aus Investitionstätigkeit	0,00	4	0	0	0	0	0



Investitionsübersicht 2026

B. Planung einzelner Investitionsmaßnahmen

Hauptproduktbereich: 5 Gestaltung Umwelt
Produktbereich: 5.1 Räumliche Planung und Entwicklung
Produktgruppe: 5.1.1 Räumliche Planungs- und Entwicklungsmaßnahmen
Produkt: 5.1.1.3 Dorferneuerung, Städtebauförderung

lfd. Nr.	Investitionsmaßnahmen oberhalb der festgesetzten Wertgrenze	bis einschließlich des Haushaltsvorjahres bereitgestellte Mittel	Ansatz 2026	Planung 2027	Planung 2028	Planung 2029	Planungsdaten der weiteren Haushaltsfolgejahre bis zum Abschluss der Maßnahme	Gesamt-ein-/auszahlungen (über den Gesamtzeitraum der Maßnahme)
in TEUR								
	Summe der Auszahlungen aus Investitionstätigkeit	0,00	4	0	0	0	0	0
	darunter:							
	Saldo der Ein- und Auszahlungen aus Investitionstätigkeit	0,00	0	0	0	0	0	0
Maßnahme: 511350000009								
LGRZN - Barrierefreier Ausbau Bushaltestelle (Eigenanteil)								
	Summe der Einzahlungen aus Investitionstätigkeit	0,00	4	0	0	0	0	0
	Summe der Auszahlungen aus Investitionstätigkeit	0,00	4	0	0	0	0	0
	darunter:							
	Saldo der Ein- und Auszahlungen aus Investitionstätigkeit	0,00	0	0	0	0	0	0
Maßnahme: 511350000010								
LGRZN - Feldwegebau (Eigenanteil)								
	Summe der Einzahlungen aus Investitionstätigkeit	0,00	21	0	0	0	0	0
	Summe der Auszahlungen aus Investitionstätigkeit	0,00	21	0	0	0	0	0
	darunter:							
	Saldo der Ein- und Auszahlungen aus Investitionstätigkeit	0,00	0	0	0	0	0	0



Investitionsübersicht 2026

5.4.1.0

B. Planung einzelner Investitionsmaßnahmen

Hauptproduktbereich: 5 Gestaltung Umwelt
Produktbereich: 5.4 Verkehrsflächen und -anlagen, ÖPNV
Produktgruppe: 5.4.1 Gemeindestraßen
Produkt: 5.4.1.0 Gemeindestraßen

lfd. Nr.	Investitionsmaßnahmen oberhalb der festgesetzten Wertgrenze	bis einschließlich des Haushaltsvorjahres bereitgestellte Mittel	Ansatz 2026	Planung 2027	Planung 2028	Planung 2029	Planungsdaten der weiteren Haushaltsfolgejahre bis zum Abschluss der Maßnahme	Gesamtein-/auszahlungen (über den Gesamtzeitraum der Maßnahme)
in TEUR								
Maßnahme: 003 Waldstraße Ortsteil Bonscheuer								
	Summe der Einzahlungen aus Investitionstätigkeit	202,98	0	0	0	0	0	251
	Summe der Auszahlungen aus Investitionstätigkeit	312,12	0	0	0	0	0	310
	darunter:							
	Saldo der Ein- und Auszahlungen aus Investitionstätigkeit	-109,14	0	0	0	0	0	-59
Maßnahme: 004 Gehwege K 55 - Berghäuser Straße (Mudershausen)								
	Summe der Einzahlungen aus Investitionstätigkeit	244,20	0	0	0	0	0	192
	Summe der Auszahlungen aus Investitionstätigkeit	265,57	0	0	0	0	0	265
	darunter:							
	Saldo der Ein- und Auszahlungen aus Investitionstätigkeit	-21,37	0	0	0	0	0	-73
Maßnahme: 005 Gehwege K 55- Rheinstraße (Bonscheuer)								
	Summe der Einzahlungen aus Investitionstätigkeit	79,42	0	0	0	0	0	64



Investitionsübersicht 2026

5.4.1.0

B. Planung einzelner Investitionsmaßnahmen

Hauptproduktbereich: 5 Gestaltung Umwelt
Produktbereich: 5.4 Verkehrsflächen und -anlagen, ÖPNV
Produktgruppe: 5.4.1 Gemeindestraßen
Produkt: 5.4.1.0 Gemeindestraßen

lfd. Nr.	Investitionsmaßnahmen oberhalb der festgesetzten Wertgrenze	bis ein- schließlich des Haushalts- vorjahres bereitge- stellte Mittel	Ansatz 2026	Planung 2027	Planung 2028	Planung 2029	Planungs- daten der weiteren Haushalts- folgejahre bis zum Abschluss der Maßnahme	Gesamt- ein-/ auszah- lungen (über den Gesamt- zeitraum der Maßnahme)
in TEUR								
	Summe der Auszahlungen aus Investitionstätigkeit	0,00	0	0	0	0	0	153
	darunter:							
	Saldo der Ein- und Auszahlungen aus Investitionstätigkeit	79,42	0	0	0	0	0	-89
Maßnahme: 006								
Erschließung Straße Neubaugebiet								
	Summe der Einzahlungen aus Investitionstätigkeit	0,00	0	0	0	0	0	155
	darunter:							
	Saldo der Ein- und Auszahlungen aus Investitionstätigkeit	0,00	0	0	0	0	0	155
Maßnahme: 009								
Enausbau NBG Auf dem Hohen Rain								
	Summe der Auszahlungen aus Investitionstätigkeit	0,00	200	0	0	0	0	0
	darunter:							
	Saldo der Ein- und Auszahlungen aus Investitionstätigkeit	0,00	-200	0	0	0	0	0
Maßnahme: 37.0001								
Buswendeplatz Rheinstraße/ Am Festplatz								



Investitionsübersicht 2026

5.4.1.0

B. Planung einzelner Investitionsmaßnahmen

Hauptproduktbereich: 5 Gestaltung Umwelt
Produktbereich: 5.4 Verkehrsflächen und -anlagen, ÖPNV
Produktgruppe: 5.4.1 Gemeindestraßen
Produkt: 5.4.1.0 Gemeindestraßen

lfd. Nr.	Investitionsmaßnahmen oberhalb der festgesetzten Wertgrenze	bis ein- schließlich des Haushalts- vorjahres bereitge- stellte Mittel	Ansatz 2026	Planung 2027	Planung 2028	Planung 2029	Planungs- daten der weiteren Haushalts- folgejahre bis zum Abschluss der Maßnahme	Gesamt- ein-/ auszah- lungen (über den Gesamt- zeitraum der Maßnahme)
in TEUR								
	Summe der Einzahlungen aus Investitionstätigkeit	0,00	0	0	0	0	0	79
	Summe der Auszahlungen aus Investitionstätigkeit	0,00	0	0	0	0	0	155
	darunter:							
	Saldo der Ein- und Auszahlungen aus Investitionstätigkeit	0,00	0	0	0	0	0	-76



Investitionsübersicht 2026

5.5.5.9

B. Planung einzelner Investitionsmaßnahmen

Hauptproduktbereich: 5 Gestaltung Umwelt
Produktbereich: 5.5 Natur- und Landschaftspflege
Produktgruppe: 5.5.5 Land- und Forstwirtschaft, Weinbau
Produkt: 5.5.5.9 Feldwege, Landwirtschaftswege, Wirtschaftswege

lfd. Nr.	Investitionsmaßnahmen oberhalb der festgesetzten Wertgrenze	bis einschließlich des Haushaltsvorjahres bereitgestellte Mittel	Ansatz 2026	Planung 2027	Planung 2028	Planung 2029	Planungsdaten der weiteren Haushaltsfolgejahre bis zum Abschluss der Maßnahme	Gesamtein-/auszahlungen (über den Gesamtzeitraum der Maßnahme)
in TEUR								
Maßnahme: 37.0000 Sachanlagen								
	Summe der Einzahlungen aus Investitionstätigkeit	0,00	180	0	0	0	0	0
	Summe der Auszahlungen aus Investitionstätigkeit	0,00	278	0	0	0	0	0
darunter:								
	Saldo der Ein- und Auszahlungen aus Investitionstätigkeit	0,00	-98	0	0	0	0	0



Investitionsübersicht 2026

B. Planung einzelner Investitionsmaßnahmen

Hauptproduktbereich: 5 Gestaltung Umwelt
Produktbereich: 5.7 Wirtschaft und Tourismus
Produktgruppe: 5.7.3 Allgemeine Einrichtungen und Unternehmen
Produkt: 5.7.3.1 Kommunale allgemeine Einrichtungen und Unternehmen

lfd. Nr.	Investitionsmaßnahmen oberhalb der festgesetzten Wertgrenze	bis ein- schließlich des Haushalts- vorjahres bereitge- stellte Mittel	Ansatz 2026	Planung 2027	Planung 2028	Planung 2029	Planungs- daten der weiteren Haushalts- folgejahre bis zum Abschluss der Maßnahme	Gesamt- ein-/ auszah- lungen (über den Gesamt- zeitraum der Maßnahme)
in TEUR								
Maßnahme: 37.0000 Sachanlagen								
Summe der Auszahlungen aus Investitionstätigkeit		0,00	0	0	0	0	0	0
darunter:								
Saldo der Ein- und Auszahlungen aus Investitionstätigkeit		0,00	0	0	0	0	0	0



Teilergebnisplan 2026

Kostenstelle: nicht zugeordnet

Produktübersicht		Ergebnis	Ansatz	Ansatz	Planung	Planung	Planung
Produkt	Bezeichnung	2024	2025	2026	2027	2028	2029
in EUR							
1.1.1.0	Verwaltungssteuerung	-10.437,78	-16.690	-15.630	-15.630	-15.630	-15.630
1.1.1.3	Öffentlichkeitsarbeit	-550,19	-600	-600	-600	-600	-600
1.1.1.4	Gremien	-301,86	-400	-400	-400	-400	-400
1.1.4.1	Zentrales Grundstücks- und Gebäudemanagement	-8.074,92	-11.760	-14.890	-14.890	-14.890	-14.820
1.1.4.2	Liegenschaften	616,39	670	360	360	360	360
1.2.1.0	Statistik und Wahlen	-793,38	0	0	0	0	0
2.8.1.0	Heimat- und sonstige Kulturpflege	6.268,24	-800	700	700	700	700
3.3.1.0	Förderung von Trägern der Wohlfahrtspflege	-660,83	-670	-690	-690	-690	-690
3.6.5.0	Tageseinrichtungen für Kinder	-34.892,37	-49.300	-55.000	-55.000	-55.000	-55.000
3.6.6.0	Einrichtungen der Jugendarbeit	-2.303,91	-2.060	-3.630	-1.880	-1.830	-1.830
4.1.4.0	Maßnahmen der Gesundheitspflege	0,00	0	-50	-50	-50	-50
4.2.1.0	Förderung des Sports	-302,67	-300	-300	-300	-300	0
4.2.4.1	Kommunale Sportstätten und Bäder	-299,43	-430	-370	-380	-370	-370
5.2.1.0	Bau- und Grundstücksordnung	217,00	200	200	200	200	200
5.3.1.1	Kommunale Elektrizitätsversorgung	-1.221,52	80	80	80	1.130	2.590
5.4.1.0	Gemeindestraßen	-47.036,16	-38.630	-29.010	-27.850	-24.860	-25.790
5.4.1.5	Konzessionsabgaben	11.210,05	13.500	13.500	13.500	13.500	13.500
5.4.7.0	ÖPNV	-979,13	-1.070	-1.010	-960	-960	-960
5.5.1.0	Öffentliches Grün, Landschaftsbau	-5.606,62	-5.410	-6.820	-6.820	-6.820	-6.820
5.5.3.0	Friedhofs- und Bestattungswesen	1.093,64	-400	370	370	370	1.180
5.5.5.1	Kommunale Forstwirtschaft	1.974,47	5.980	-1.360	-1.360	-1.360	-1.360
5.5.5.9	Feldwege, Landwirtschaftswege, Wirtschaftswege	666,98	1.700	1.700	1.700	1.700	1.700
5.7.3.1	Kommunale allgemeine Einrichtungen und Unternehmen	-10.236,96	-8.010	-13.230	-13.210	-13.170	-13.170
6.1.1.0	Steuern, allgemeine Zuweisungen, allgemeine Umlagen	140.360,85	141.730	125.850	129.350	129.110	142.930
6.1.2.0	Sonstige allgemeine Finanzwirtschaft	208,77	210	2.210	-3.790	-3.790	-3.790
6.1.2.1	Zinsen und ähnliche Erträge	125,00	250	250	250	0	0
6.1.2.2	Zinsen und ähnliche Aufwendungen	-550,00	-100	-100	0	0	0



Bilanz Aktiva 2024

Bezeichnung		Stand zum 01.01.2024	Stand zum 31.12.2024	Differenz
		in EUR		
1	Anlagevermögen	3.736.947,78	3.742.878,51	5.930,73
1.1	Immaterielle Vermögensgegenstände	151.961,00	154.488,40	2.527,40
1.1.3	Gezahlte Investitionszuschüsse	151.961,00	154.488,40	2.527,40
1.2	Sachanlagen	3.584.786,78	3.587.690,11	2.903,33
1.2.1	Wald, Forsten	1.191.430,42	1.191.430,42	0,00
1.2.2	Sonstige unbebaute Grundstücke und grundstücksgleiche Rechte	29.488,88	29.488,88	0,00
1.2.3	Bebaute Grundstücke und grundstücksgleiche Rechte	466.746,99	454.680,99	-12.066,00
1.2.4	Infrastrukturvermögen	1.407.098,08	1.649.216,08	242.118,00
1.2.7	Maschinen, technische Anlagen, Fahrzeuge	11.498,00	8.990,00	-2.508,00
1.2.8	Betriebs- und Geschäftsausstattung	27.226,00	25.893,00	-1.333,00
1.2.10	Geleistete Anzahlungen, Anlagen im Bau	451.298,41	227.990,74	-223.307,67
1.3	Finanzanlagen	200,00	700,00	500,00
1.3.3	Beteiligungen	200,00	200,00	0,00
1.3.6	Ausleihungen an Sondervermögen, Zweckverbände, Anstalten des öffentlichen Rechts, rechtsfähige kommunale Stiftungen	0,00	500,00	500,00
2	Umlaufvermögen	128.131,46	125.976,92	-2.154,54
2.1	Vorräte	33.209,06	33.209,06	0,00
2.1.3	Fertige Erzeugnisse, fertige Leistungen und Waren	33.209,06	33.209,06	0,00
2.2	Forderungen und sonstige Vermögensgegenstände	48.276,36	43.547,26	-4.729,10
2.2.1	Öffentlich-rechtliche Forderungen, Forderungen aus Transferleistungen	3.197,45	14.494,62	11.297,17
2.2.2	Privatrechtliche Forderungen aus Lieferungen und Leistungen	2.955,48	2.934,69	-20,79
2.2.6	Forderungen gegen den sonstigen öffentlichen Bereich	40.777,69	25.815,92	-14.961,77
2.2.7	Sonstige Vermögensgegenstände	1.345,74	302,03	-1.043,71
2.4	Kassenbestand, Bundesbankguthaben, Guthaben bei der Europäischen Zentralbank, Guthaben bei Kreditinstituten und Schecks	46.646,04	49.220,60	2.574,56
4	Rechnungsabgrenzungsposten	1.288,32	953,64	-334,68
4.2	Sonstige Rechnungsabgrenzungsposten	1.288,32	953,64	-334,68
	Bilanzsumme	3.866.367,56	3.869.809,07	3.441,51



Bilanz Passiva 2024

Bezeichnung		Stand zum 01.01.2024	Stand zum 31.12.2024	Differenz
		in EUR		
1	Eigenkapital	2.219.381,28	2.257.874,94	38.493,66
1.1	Kapitalrücklage	2.219.381,28	2.219.381,28	0,00
1.3	Jahresüberschuss / Jahresfehlbetrag	0,00	38.493,66	38.493,66
2	Sonderposten	1.531.572,56	1.505.846,55	-25.726,01
2.2	Sonderposten zum Anlagevermögen	1.531.572,56	1.505.846,55	-25.726,01
2.2.1	Sonderposten aus Zuwendungen	391.438,00	395.664,00	4.226,00
2.2.2	Sonderposten aus Beiträgen und ähnlichen Entgelten	625.277,95	798.305,95	173.028,00
2.2.3	Sonderposten aus Anzahlungen für Anlagevermögen	514.856,61	311.876,60	-202.980,01
3	Rückstellungen	44.774,00	37.235,00	-7.539,00
3.1	Rückstellungen für Pensionen und ähnliche Verpflichtungen	44.774,00	37.235,00	-7.539,00
4	Verbindlichkeiten	70.639,72	68.852,58	-1.787,14
4.5	Verbindlichkeiten aus Lieferungen und Leistungen	9.528,11	6.801,41	-2.726,70
4.9	Verbindlichkeiten gegenüber Sondervermögen, Zweckverbänden, Anstalten des öffentlichen Rechts, rechtsfähigen kommunalen Stiftungen	541,38	480,00	-61,38
4.10	Verbindlichkeiten gegenüber dem sonstigen öffentlichen Bereich	1.197,59	1.084,72	-112,87
4.11	Sonstige Verbindlichkeiten	59.372,64	60.486,45	1.113,81
	Bilanzsumme	3.866.367,56	3.869.809,07	3.441,51

Stellenplan Ortsgemeinde Mudershausen 2026						
Teilhaushalt Organisationseinheit Beamte/Beschäftigte	Besoldungs- gruppe, Entgelt- gruppe	Einstiegs- amt	Zahl der Stellen		Stellenvermerke ² (z. B. ku, kw) und Erläuterungen ³ (z. B. ATZ AP/FP, Ersatzstelle, Leerstelle, Beurlaubung, Kostentragung durch Dritte, Verlagerung von... bzw. nach ...)	
			Soll Haushaltsjahr 2026	Haushaltsvorjahr 2025		Haushaltsjahr 2026
				Soll	Ist 30.06. (tatsächliche Besetzung) ¹	
1	2	3	4	5	6	7
A. Gemeindeverwaltung						
1.1.1.0.1000 Verwaltungssteuerung						
Beschäftigte/r						
Angestellte	E1		0,03	0,03	0,03	5 Stunden/Monat
Summe Beamte 1.1.1.0.1000			0,00	0,00	0,00	
Summe Beschäftigte 1.1.1.0.1000			0,03	0,03	0,03	
Gesamtsumme Beamte/Beschäftigte 1.1.1.0.1000			0,03	0,03	0,03	
5.5.1.0.0010 Öffentliches Grün						
Beschäftigte/r						
Angestellter	E2		0,09	0,09	0,09	15,5 Stunden/Monat
Summe Beamte 5.5.1.0.0010			0,00	0,00	0,00	
Summe Beschäftigte 5.5.1.0.0010			0,09	0,09	0,09	
Gesamtsumme Beamte/Beschäftigte 5.5.1.0.0010			0,09	0,09	0,09	
Summe Beamte Gemeindeverwaltung			0,00	0,00	0,00	
Summe Beschäftigte Gemeindeverwaltung			0,12	0,12	0,12	
Gesamtsumme Beamte/Beschäftigte Gemeindeverwaltung			0,12	0,12	0,12	
B. Sondervermögen ⁴						
1. Eigenbetrieb Stadtentwässerung						
Werkleitung						
Gemeindeoberverwaltungsrat						
Betriebszweig ...						
Summe Beamte Sondervermögen ⁵						
Summe Beschäftigte Sondervermögen ⁵						
Gesamtsumme Beamte/Beschäftigte Sondervermögen ⁵						
C. Zusammenfassung						
Beamte Gemeindeverwaltung und Sondervermögen			0,00	0,00	0,00	
Beschäftigte Gemeindeverwaltung und Sondervermögen			0,12	0,12	0,12	
Gesamtsumme Beamte/Beschäftigte Gemeindeverwaltung und Sondervermögen			0,12	0,12	0,12	

¹ Bei Abweichung vom Soll: Angabe der tatsächlichen Besoldungs-/Entgeltgruppe.

² Gemäß § 5 Abs. 2 GemHVO als "kw" (künftig wegfallend) oder "ku" (künftig umzuwandeln).

³ Erläuterungen zu wesentlichen Abweichungen gegenüber dem Stellenplan des Haushaltsvorjahres.

⁴ Getrennte Darstellung nach Sondervermögen und innerhalb der Sondervermögen nach Betriebszweigen.

⁵ Summendarstellung jeweils für jeden Betriebszweig, für jedes Sondervermögen und für die Sondervermögen zusammen.

I. Anlagen zum Haushaltsplan gem. § 1 GemHVO

1.1 Übersicht über die Entwicklung der Jahresergebnisse			
Lfd.-Nr.	Ergebnis (gem. § 2 Abs. 1 E23 GemHVO)	Jahr	Betrag in €
1	8. Haushaltsvorjahr (Rechnungsergebnis)	2018	189.191,83 €
2	7. Haushaltsvorjahr (Rechnungsergebnis)	2019	-26.976,83 €
3	6. Haushaltsvorjahr (Rechnungsergebnis)	2020	20.022,78 €
4	5. Haushaltsvorjahr (Rechnungsergebnis)	2021	37.377,15 €
5	4. Haushaltsvorjahr (Rechnungsergebnis)	2022	36.509,62 €
6	3. Haushaltsvorjahr (Rechnungsergebnis)	2023	45.772,45 €
7	2. Haushaltsvorjahr (Rechnungsergebnis)	2024	38.493,66 €
8	1. Haushaltsvorjahr (Ansatz des Haushaltsjahres)	2025	27.690,00 €
9	Jahresergebnis (Ansatz des Haushaltsjahres)	2026	2.130,00 €
10	Zwischensumme		370.210,66 €
11	1. Haushaltsfolgejahr (Planung)	2027	2.700,00 €
12	2. Haushaltsfolgejahr (Planung)	2028	6.350,00 €
13	3. Haushaltsfolgejahr (Planung)	2029	21.880,00 €
14	Summe		401.140,66 €

1.2 Übersicht über die Entwicklung der Finanzmittelüberschüsse und - fehlbeträge

Lfd.-Nr.	Ergebnis	Jahr	Saldo der ordentlichen und außer ordentlichen Ein- und Auszahlungen (gem. § 2 Abs. 1 F23 GemHVO) in €	. / . Planmäßige Tilgung gem § 2 Abs. 1 F36 GemHVO) in €	./. Mindest- tilgung KEF-RP	= vorzutragende Beträge in €
	Aus den Haushaltsvorjahren vorzutragende Beträge, davon aus:					
1	8. Haushaltsvorjahr (festgestelltes Jahresergebnis)	2018	11.303,21 €	8.845,47 €	0,00 €	2.457,74 €
2	7. Haushaltsvorjahr (festgestelltes Jahresergebnis)	2019	20.855,58 €	9.956,11 €	0,00 €	10.899,47 €
3	6. Haushaltsvorjahr (festgestelltes Jahresergebnis)	2020	-25.082,25 €	9.513,93 €	0,00 €	-34.596,18 €
4	5. Haushaltsvorjahr (festgestelltes Jahresergebnis)	2021	77.551,88 €	9.591,23 €	0,00 €	67.960,65 €
5	4. Haushaltsvorjahr (festgestelltes Jahresergebnis)	2022	78.820,24 €	9.670,34 €	0,00 €	69.149,90 €
6	3. Haushaltsvorjahr (festgestelltes Jahresergebnis)	2023	91.427,12 €	147.247,76 €	0,00 €	-55.820,64 €
7	2. Haushaltsvorjahr (festgestelltes Jahresergebnis)	2024	58.093,11 €	0,00 €	0,00 €	58.093,11 €
8	1. Haushaltsvorjahr (Ansatz Haushaltsvorjahr einschl. Nachträge)	2025	74.250,00 €	0,00 €	0,00 €	74.250,00 €
9	Jahresergebnis (Ansatz des Haushaltsjahres)	2026	37.850,00 €	0,00 €	0,00 €	37.850,00 €
10	Vorzutragender Betrag					230.244,05 €
11	geplanter Vortrag 1. Haushaltsfolgejahr (Planung)	2027	36.950,00 €	2.000,00 €	0,00 €	34.950,00 €
12	geplanter Vortrag 2. Haushaltsfolgejahr (Planung)	2028	35.960,00 €	2.000,00 €	0,00 €	33.960,00 €
13	geplanter Vortrag 3. Haushaltsfolgejahr (Planung)	2029	50.650,00 €	2.000,00 €	0,00 €	48.650,00 €
14	Summe					347.804,05 €

1.3 Entwicklung der Investitionen und Investitionsförderungsmaßnahmen sowie die sich hieraus ergebenden Auswirkungen auf Ergebnis- und Finanzhaushalte der folgenden Haushaltsjahre

Lfd.-Nr.	Ergebnis	Jahr	Summe der Auszahlungen aus Investitionstätigkeiten (gem. § 2 Abs. 1 F32 GemHVO) in €	Abschreibungen (gem. § 2 Abs. 1 E11 GemHVO) in €	Auszahlungen zur Tilgung von Investitionskrediten (gem. § 2 Abs. 1 F36 GemHVO) in €
	Aus den Haushaltsvorjahren vorzutragende Beträge, davon aus:				
1	12. Haushaltsvorjahr (festgestelltes Jahresergebnis)	2014	93.410,23 €	58.091,93 €	1.370,45 €
2	11. Haushaltsvorjahr (festgestelltes Jahresergebnis)	2015	48.244,74 €	58.235,97 €	4.696,54 €
3	10. Haushaltsvorjahr (festgestelltes Jahresergebnis)	2016	368.480,69 €	59.735,17 €	6.634,50 €
4	9. Haushaltsvorjahr (festgestelltes Jahresergebnis)	2017	86.203,08 €	59.643,95 €	6.689,17 €
5	8. Haushaltsvorjahr (festgestelltes Jahresergebnis)	2018	36.558,42 €	62.738,25 €	8.845,47 €
6	7. Haushaltsvorjahr (festgestelltes Jahresergebnis)	2019	497.940,27 €	72.961,06 €	9.956,11 €
7	6. Haushaltsvorjahr (festgestelltes Jahresergebnis)	2020	283.548,13 €	72.047,35 €	9.513,93 €
8	5. Haushaltsvorjahr (festgestelltes Jahresergebnis)	2021	185.540,86 €	69.673,36 €	9.591,23 €
9	4. Haushaltsvorjahr (festgestelltes Jahresergebnis)	2022	49.554,26 €	81.672,62 €	9.670,34 €
10	3. Haushaltsvorjahr (festgestelltes Jahresergebnis)	2023	238.871,23 €	85.650,38 €	147.247,76 €
11	2. Haushaltsvorjahr (Rechnungsergebnis)	2024	92.752,88 €	93.310,54 €	0,00 €
12	1. Haushaltsvorjahr (Ansatz Haushaltsvorjahr einschl. Nachträge)	2025	5.000,00 €	84.830,00 €	0,00 €
13	Jahresergebnis (Ansatz des Haushaltsjahres)	2026	553.000,00 €	83.640,00 €	0,00 €
14	Zwischensumme:		2.539.104,79 €	942.230,58 €	214.215,50 €
15	geplanter Vortrag 1. Haushaltsfolgejahr (Planung)	2027	0,00 €	81.710,00 €	0,00 €
16	geplanter Vortrag 2. Haushaltsfolgejahr (Planung)	2028	0,00 €	77.590,00 €	0,00 €
17	geplanter Vortrag 3. Haushaltsfolgejahr (Planung)	2029	0,00 €	73.270,00 €	0,00 €
18	Summe		2.539.104,79 €	1.174.800,58 €	214.215,50 €

1.4 Entwicklung der Investitionskredite, sowie Belastung des Haushaltes durch kreditähnliche Rechtsgeschäfte

OG Mundershausen													
Lfd.-Nr.	Darlehensgeber	Zins-satz in %	Zins-bindung bis	Restschuld am 31.12.2022	Restschuld am 31.12.2023	Restschuld am 31.12.2024	Zinsen 2025	Tilgung 2025	Restschuld am 31.12.2025	Zinsen 2026	Tilgung 2026	Restschuld am 31.12.2026	
1	DZ HYP		30.09.2023	71.157,79 €	0,00 €	0,00 €	0,00 €	0,00 €	0,00 €	0,00 €	0,00 €	0,00 €	36/02
2	Naspa		30.12.2023	73.743,97 €	0,00 €	0,00 €	0,00 €	0,00 €	0,00 €	0,00 €	0,00 €	0,00 €	36/03
	Zwischensumme			144.901,76 €	0,00 €	0,00 €	0,00 €	0,00 €	0,00 €	0,00 €	0,00 €	0,00 €	
1	KfW Berlin		15.05.2023	2.346,00 €	0,00 €	0,00 €	0,00 €	0,00 €	0,00 €	0,00 €	0,00 €	0,00 €	36/01
	Gesamtsumme			147.247,76 €	0,00 €	0,00 €	0,00 €	0,00 €	0,00 €	0,00 €	0,00 €	0,00 €	

1.5 Entwicklung der Kredite zur Liquiditätssicherung					
Lfd.-Nr.	Ergebnis	Jahr	Einzahlungen aus der Aufnahme von Krediten zur Liquiditäts- sicherung (gem. § 2 Abs. 1 F39 GemHVO)	Auszahl-ungen zur Tilgung von Krediten zur Liquiditäts- sicherung (gem. § 2 Abs. 1 F39 GemHVO)	Saldo der Ein- u. Auszahlungen aus Krediten zur Liquiditäts- sicherung (gem § 2 Abs. 1 F39 GemHVO)
	Aus den Haushaltsvorjahren vorzutragende Beträge, davon aus:				
1	7. Haushaltsvorjahr (festgestelltes Jahresergebnis)	2019	0,00 €	0,00 €	0,00 €
2	6. Haushaltsvorjahr (festgestelltes Jahresergebnis)	2020	0,00 €	0,00 €	0,00 €
3	5. Haushaltsvorjahr (festgestelltes Jahresergebnis)	2021	0,00 €	0,00 €	0,00 €
4	4. Haushaltsvorjahr (festgestelltes Jahresergebnis)	2022	0,00 €	0,00 €	0,00 €
5	3. Haushaltsvorjahr (festgestelltes Jahresergebnis)	2023	0,00 €	0,00 €	0,00 €
6	2. Haushaltsvorjahr (festgestelltes Jahresergebnis)	2024	0,00 €	0,00 €	0,00 €
7	1. Haushaltsvorjahr (Ansatz Haushaltsvorjahr einschl. Nachträge)	2025	0,00 €	0,00 €	0,00 €
8	Jahresergebnis (Ansatz des Haushaltsjahres)	2026	0,00 €	0,00 €	0,00 €
9	geplanter Vortrag 1. Haushaltsfolgejahr (Planung)	2027	0,00 €	0,00 €	0,00 €
10	geplanter Vortrag 2. Haushaltsfolgejahr (Planung)	2028	0,00 €	0,00 €	0,00 €
11	geplanter Vortrag 3. Haushaltsfolgejahr (Planung)	2029	0,00 €	0,00 €	0,00 €

1.6 Übersicht über die Entwicklung des Eigenkapitals						
Lfd.-Nr.	Ergebnis (gem. § 2 Abs. 1 E23 GemHVO)		Betrag in €	Nachrichtlich: aufgelaufenes Eigenkapital		
1	Eigenkapital aus Eröffnungsbilanz zum 01.01.2020				2.079.699,28 €	
2	Festgestelltes Jahresergebnis zum 31.12.2020	2020	20.022,78 €		2.099.722,06 €	
3	Festgestelltes Jahresergebnis zum 31.12.2021	2021	37.377,15 €		2.137.099,21 €	
4	Festgestelltes Jahresergebnis zum 31.12.2022	2022	36.509,62 €		2.173.608,83 €	
5	Festgestelltes Jahresergebnis zum 31.12.2023	2023	45.772,45 €		2.219.381,28 €	
6	Festgestelltes Jahresergebnis zum 31.12.2024	2024	38.493,66 €		2.257.874,94 €	
7	+ Ansatz Jahresergebnis des Haushaltsvorjahres	2025	27.690,00 €		2.285.564,94 €	
8	+ Ansatz Jahresergebnis Haushaltsjahr	2026	2.130,00 €		2.287.694,94 €	
9	+ geplantes Jahresergebnis des Haushaltsfolgejahres	2027	2.700,00 €		2.290.394,94 €	
10	+ geplantes Jahresergebnis des 2. Haushaltsfolgejahres	2028	3.650,00 €		2.294.044,94 €	
11	+ geplantes Jahresergebnis des 3. Haushaltsfolgejahres	2029	21.880,00 €		2.315.924,94 €	

1.8 Übersicht zur Beurteilung der dauernden Leistungsfähigkeit

Lfd.-Nr.	Einzahlungs- u. Auszahlungsarten	Ergebnisse des Haushalts- vorvorjahres 2024	Ansätze des Haushalts- vorjahres einschl. Nachträge 2025	Ansatz des Haushaltsjahres 2026	Planungsdaten des ersten Haushaltsfolge- jahres	Planungsdaten des zweiten Haushalts- folgejahres	Planungsdaten des dritten Haushalts- folgejahres
		Angaben in €					
		einschließlich Zinsauszahlungen für bereits genehmigte Kredite			einschließlich Zinsauszahlungen für bereits genehmigte Kredite		
1	Saldo der ordentlichen und außerordentlichen Ein- und Auszahlungen (§ Abs. 1 F23 GemHVO)	58.093,11 €	74.250,00 €	37.850,00 €	3.950,00 €	35.960,00 €	50.650,00 €
2	abzüglich Auszahlungen zur planmäßigen Tilgung von bereits genehmigten Investitionskrediten (§ 2 Abs. 1 F36 GemHVO)	0,00 €	0,00 €	0,00 €	0,00 €	0,00 €	0,00 €
3	abzüglich Mindesttilgung von Liquiditätskrediten im Rahmen der Teilnahme am kommunalen Entschuldungsfond (KEF-RP)	0,00 €	0,00 €	0,00 €	0,00 €	0,00 €	0,00 €
4	= "freie Finanzspitze"	58.093,11 €	74.250,00 €	37.850,00 €	3.950,00 €	35.960,00 €	50.650,00 €
5	abzüglich Auszahlungen zur planmäßigen Tilgung von geplanten, aber noch nicht genehmigten Investitionskrediten (§ 3 Abs. 1 Nr. 46 GemHVO)	0,00 €	0,00 €	0,00 €	2.000,00 €	2.000,00 €	2.000,00 €
6	Verbleibende Finanzspitze	58.093,11 €	74.250,00 €	37.850,00 €	1.950,00 €	33.960,00 €	48.650,00 €

Endfällige Kredite

Jahr - Betrag €

Jahr - Betrag €

Stand der Kredite zur Liquiditätssicherung³

Jahr - Betrag €

1.7 Veränderungen des Sonderposten für Belastungen aus dem kommunalen Finanzausgleich

Lfd.-Nr.		Jahr	Einstellungen in den Sonderposten für Belastungen aus dem kommunalen Finanzausgleich (gem. § 2 Abs. 1 Nr. 29 GemHVO) in €	Entnahme aus dem Sonderposten für Belastungen aus dem kommunalen Finanzausgleich (gem. § 2 Abs. 1 Nr. 30 GemHVO)	Einstellungen in den Sonderposten für Belastungen aus dem kommunalen Finanz- ausgleich (gem. § 47 Abs. 5 Nr. 2.1 GemHVO)
1	7. Haushaltsvorjahr (festgestelltes Jahresergebnis)	2019	0,00 €	0,00 €	0,00 €
2	6. Haushaltsvorjahr (festgestelltes Jahresergebnis)	2020	0,00 €	0,00 €	0,00 €
3	5. Haushaltsvorjahr (festgestelltes Jahresergebnis)	2021	0,00 €	0,00 €	0,00 €
4	4. Haushaltsvorjahr (festgestelltes Jahresergebnis)	2022	0,00 €	0,00 €	0,00 €
5	3. Haushaltsvorjahr (festgestelltes Jahresergebnis)	2023	0,00 €	0,00 €	0,00 €
6	2. Haushaltsvorjahr (Rechnungsergebnis)	2024	0,00 €	0,00 €	0,00 €
7	1. Haushaltsvorjahr (Ansatz einschl. Nachträge)	2025	0,00 €	0,00 €	0,00 €
8	Jahresergebnis (Ansatz des Haushaltsjahres)	2026	0,00 €	0,00 €	0,00 €
9	1. Haushaltsfolgejahr (Planung)	2027	0,00 €	0,00 €	0,00 €
10	2. Haushaltsfolgejahr (Planung)	2028	0,00 €	0,00 €	0,00 €
11	3. Haushaltsfolgejahr (Planung)	2029	0,00 €	0,00 €	0,00 €

3. Übersicht über die aus Verpflichtungsermächtigungen voraussichtlich fällig werdenden Auszahlungen

Ortsgemeinde Lohrheim

Betragsangaben in Euro

Verpflichtungsermächtigungen im Haushaltsplan des Jahres (gem. § 1 Abs. 1 Nr. 4 GemHVO)	Voraussichtlich fällige Auszahlungen			
	Planjahr 2026	Planjahr 2027	Planjahr 2028	Weiter folgende Planjahre
2025				
2024				
2023				
2022				
Summe	0,00 €	0,00 €	0,00 €	0,00 €
Gesamtbetrag der Investitionskredite (ohne zinslose Kredite u. Kredite zur Umschuldung)				

Übersicht über den voraussichtlichen Stand der Verbindlichkeiten zum Ende des Haushaltsjahres
(gem. § 1 Abs. 1 Nr. 5 GemHVO)

Lfd.-Nr.	Art (gem. § 47 Abs. 5 Nr. 4 GemHVO)	Voraussichtlicher Stand zu Beginn des Haushaltsjahres in €	Voraussichtlicher Stand zum Ende des Haushaltsjahres in €
1	Anleihen		
2	Verbindlichkeiten aus Kreditaufnahmen		
	davon:		
3	Verbindlichkeiten aus Kreditaufnahmen für Investitionen	0,00 €	0,00 €
4	Verbindlichkeiten aus Kreditaufnahmen zur Liquiditätssicherung	0,00 €	0,00 €
5	Verbindlichkeiten aus Vorgängen, die Kreditaufnahmen wirtschaftlich gleichkommen		
6	Erhaltene Anzahlungen auf Bestellungen		
7	Verbindlichkeiten aus Lieferungen und Leistungen		
8	Verbindlichkeiten aus Transferleistungen		
9	Verbindlichkeiten gegenüber verbundenen Unternehmen		
10	Verbindlichkeiten gegenüber Unternehmen, mit denen ein Beteiligungsverhältnis besteht		
11	Verbindlichkeiten gegenüber Sondervermögen, Zweckverbänden, Anstalten des öffentlichen Rechts, rechtsfähigen kommunalen Stiftungen		
12	Verbindlichkeiten gegenüber dem sonstigen öffentlichen Bereich		
13	Sonstige Verbindlichkeiten	0,00 €	0,00 €
14	Summe der Verbindlichkeiten	0,00 €	0,00 €