

Bebauungsplan "Auf dem Kreuz" Artenschutzrechtliche Kartierung

PLANUNGSBÜRO SABINE KRAUS Landschaftsarchitektin AKH
Odenwaldstr. 4, 65549 Limburg, Tel.: 06431/ 280 980, E-mail: planungsbuero kraus@stadtundfreiraum.de

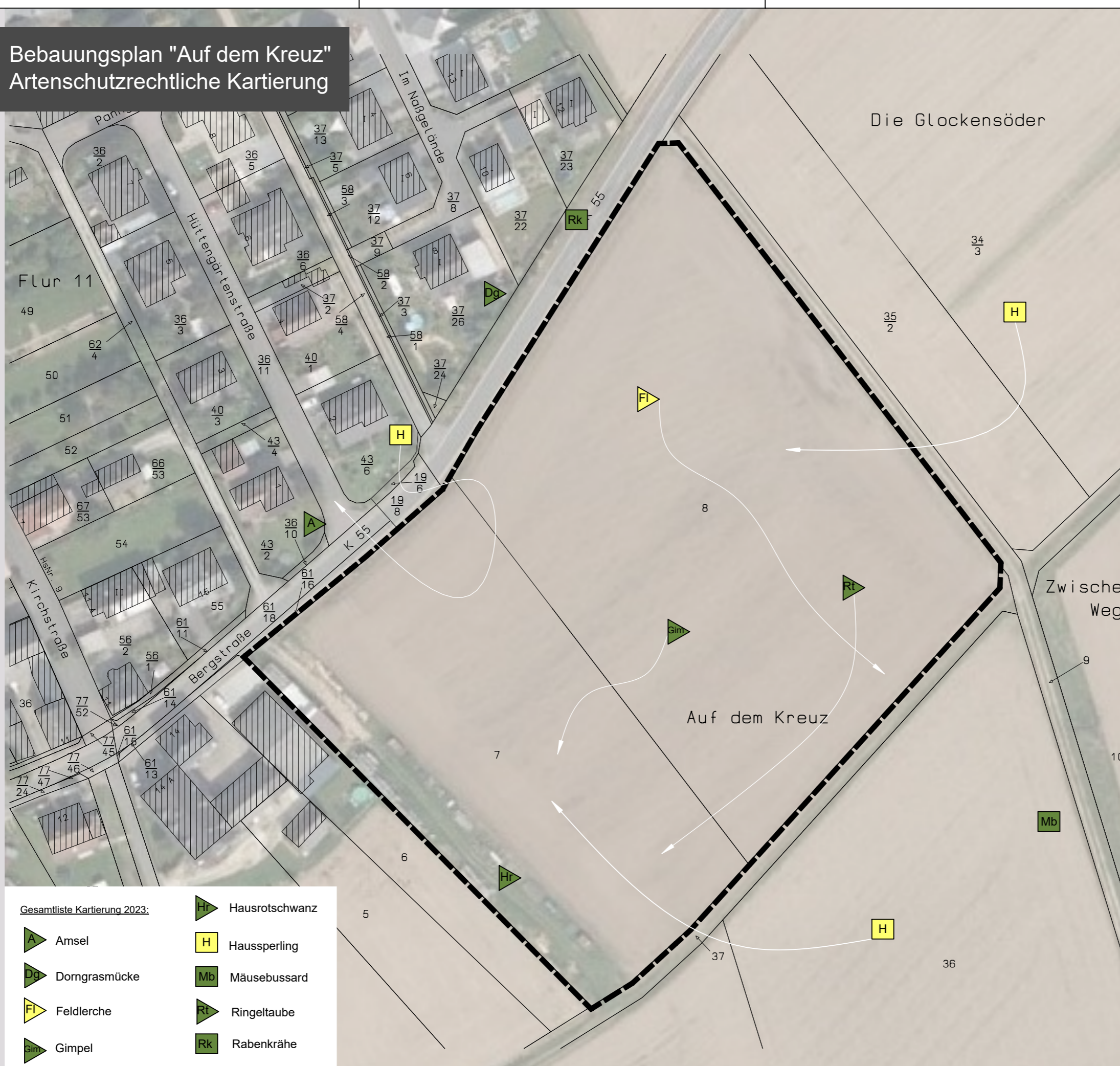

Gesamtliste Kartierung 2023:

Amsel	Hausrotschwanz
Dorngrasmücke	Haussperling
Feldlerche	Mäusebussard
Gimpel	Ringeltaube
	Rabenkrähe



- Legende**
- Kataster
 - Geltungsbereich/Untersuchungsgebiet
- Vogelkartierung**
- Erhaltungszustand**
- Erhaltungszustand ungefährdet
 - Erhaltungszustand ungünstig/ unzureichend
 - Erhaltungszustand unzureichend/ schlecht
- Status**
- Brutvogel
 - Nahrungsgast
 - Durchzügler
 - Flugbewegungen der Nahrungsgäste/Durchzügler



Plangrundlage:
-Luftbild: Lanis Rheinland-Pfalz



Projekt **Bebauungsplan "Auf dem Kreuz" Berghausen**

Plan **Artenschutzrechtliche Kartierung**

Stand **Februar 2024**