

ORTSGEMEINDE KÖRDORF

Rhein-Lahn-Kreis

Verbandsgemeinde Katzenelnbogen



Haushaltssatzung und Haushaltsplan

Haushaltsjahr 2019

Aufbau und Darstellung Haushaltsplan / Inhaltsverzeichnis

Gliederung

	<u>Seite</u>
Deckblatt Haushaltsplan 2019	
I. Inhaltsverzeichnis zum Plan	1
II. Statistische Angaben zur Verbandsgemeinde	2
1. Entwicklung der Wohnbevölkerung der Ortsgemeinde Kördorf	3
III. Haushaltssatzung 2019	4 - 10
IV. Vorbericht zum Haushaltsplan 2019	11
1. Vorbericht	12 - 28
2. Nachweisung VG-Umlage 2019 in Tabellen und graph. Form	29 - 31
3. Entwicklung Hebesätze VG- und Kreisumlage	32
4. Nivellierte Steuerkraft der Ortsgemeinde pro Einwohner (ohne Schlüsselzuweisung)	33
5. Darstellung Entwicklung Steuerkraft, SZ'en u. Umlagegrdz. aller OG'en	34
6. Darstellung Ertragsaufkommen 2019	35
7. Darstellung Aufwand 2019	36
8. Entwicklung Investitionskredite	37 - 40
V. Haushaltsplan 2019	
1. Gesamtergebnisplan 2019	41 - 45
2. Gesamtfinanzplan 2019	46 - 48
3. Teilergebnisplan Hauptproduktbereich	49 - 60
4. Teilergebnisplan Hauptproduktbereich	61 - 64
5. Teilergebnisplan Hauptproduktbereich	65 - 66
6. Teilergebnisplan Hauptproduktbereich	67 - 68
7. Teilergebnisplan Hauptproduktbereich	69 - 86
8. Teilergebnisplan Hauptproduktbereich	87 - 89
9. Teilfinanzplan Hauptproduktbereich	90 - 98
10. Teilfinanzplan Hauptproduktbereich	99 - 102
11. Teilfinanzplan Hauptproduktbereich	103 - 104
12. Teilfinanzplan Hauptproduktbereich	105 - 106
13. Teilfinanzplan Hauptproduktbereich	107 - 119
14. Teilfinanzplan Hauptproduktbereich	120 - 121
15. Investitionsübersicht	122 - 130
16. Teilergebnisplan Produktübersicht	131 - 132

Gliederung

	<u>Seite</u>
VI. Anlagen zum Haushaltsplan	133
1. 1.1 Entwicklung der Jahresergebnisse	134
1.2 Entwicklung der Finanzmittelüberschüsse/Finanzmittelfehlbeträge	135
1.3 Entwicklung der Investitionen u. Investitionsförderungsmaßnahmen sowie die sich hieraus ergebenden Auswirkungen auf die Ergebnis- u. Finanzhaushalte der folgenden Haushaltsjahre	136
1.4 Entwicklung der Investitionskredite sowie die Belastung des Haushaltes durch kreditähnliche Geschäfte	137
1.5 Entwicklung der Kredite zur Liquiditätssicherung	138
1.6 Entwicklung des Eigenkapitals	139
1.7 Veränderung des Sonderpostens für Belastungen aus dem kommunalen Finanzausgleich	140
1.8 Beurteilung der dauernden Leistungsfähigkeit	141
2. Übersicht über die Verpflichtungsermächtigungen	142
3. Übersicht über den voraussichtlichen Stand der Verbindlichkeiten zum Ende des Haushaltsjahres	143

Statistische Angaben

II. Statistische Angaben zur Ortsgemeinde

Entwicklung der Wohnbevölkerung (Hauptwohnsitz) der Ortsgemeinde Kördorf

Gemeinde:	Kördorf
Jahr 1994	533
Jahr 1995	553
Jahr 1996	552
Jahr 1997	565
Jahr 1998	578
Jahr 1999	570
Jahr 2000	587
Jahr 2001	581
Jahr 2002	572
Jahr 2003	581
Jahr 2004	586
Jahr 2005	593
Jahr 2006	575
Jahr 2007	572
Jahr 2008	571
Jahr 2009	562
Jahr 2010	572
Jahr 2011	546
Jahr 2012	550
Jahr 2013	521
Jahr 2014	521
Jahr 2015	524
Jahr 2016	521
Jahr 2017	530
Jahr 2018	540

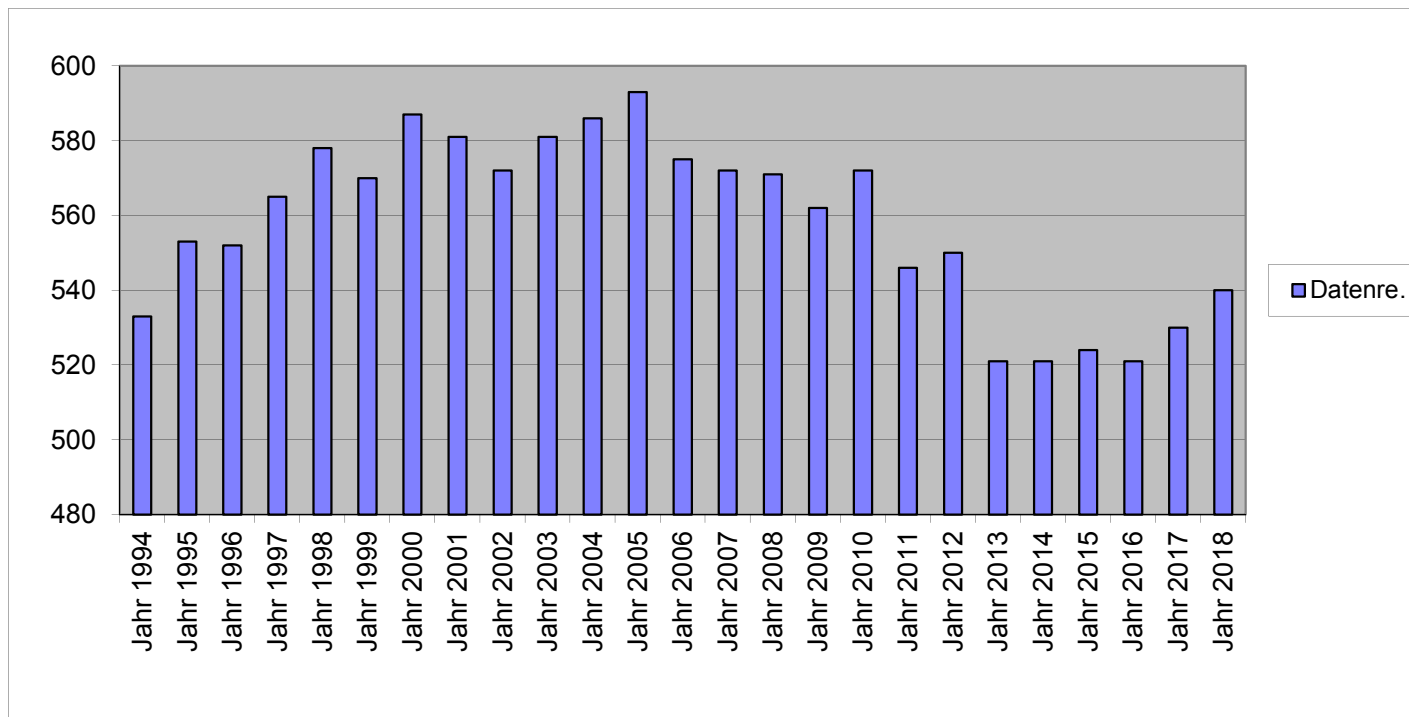

Haushaltssatzung 2019

HAUSHALTSSATZUNG
der Ortsgemeinde KÖRDORF für das Jahr 2019

vom _____

Der Gemeinderat hat aufgrund der §§ 95 ff der Gemeindeordnung für Rheinland-Pfalz vom 14.12.1973 (GVBl. S. 419) in der zur Zeit gültigen Fassung folgende Haushaltssatzung beschlossen, die nach Genehmigung durch die Kreisverwaltung Bad Ems als Aufsichtsbehörde vom _____ hiermit bekanntgemacht wird.

§ 1

Ergebnis- und Finanzhaushalt

Festgesetzt werden

1. im Ergebnishaushalt

der Gesamtbetrag der Erträge auf	583.740	EURO
der Gesamtbetrag der Aufwendungen auf	567.430	EURO
Jahresüberschuss	16.310	EURO

2. im Finanzhaushalt

die ordentlichen Einzahlungen auf	557.460	EURO
die ordentlichen Auszahlungen auf	506.580	EURO
Saldo der ordentlichen Ein- und Auszahlungen	50.880	EURO

die außerordentlichen Einzahlungen auf	--,--	EURO
die außerordentlichen Auszahlungen auf	--,--	EURO
Saldo der außerordentlichen Ein- und Auszahlungen	--,--	EURO
die Einzahlungen aus Investitionstätigkeit auf	83.750	EURO
die Auszahlungen aus Investitionstätigkeiten auf	131.000	EURO
Saldo der Ein- und Auszahlungen aus Investitionstätigkeit	-47.250	EURO
die Einzahlungen aus Finanzierungstätigkeit auf	31.000	EURO
die Auszahlungen aus Finanzierungstätigkeit auf	34.630	EURO
Saldo der Ein- und Auszahlungen aus Finanzierungstätigkeit	-3.630	EURO
der Gesamtbetrag der Einzahlungen auf	672.210	EURO
der Gesamtbetrag der Auszahlungen auf	672.210	EURO
Veränderung des Finanzmittelbestands im Haushaltsjahr	0	EURO

§ 2

Gesamtbetrag der vorgesehenen Kredite

Der Gesamtbetrag der vorgesehenen Kredite, deren Aufnahme zur Finanzierung von Investitionen und Investitionsförderungsmaßnahmen erforderlich ist, wird festgesetzt für

- zinslose Kredite auf	--,--	EURO
- verzinsten Kredite auf	--,--	EURO

§ 3

Gesamtbetrag der vorgesehenen Ermächtigungen

Der Gesamtbetrag der vorgesehenen Ermächtigungen zum Eingehen von Verpflichtungen, die künftige Haushaltsjahre mit Auszahlungen für Investitionen und Investitionsförderungsmaßnahmen (Verpflichtungsermächtigungen) belasten, wird festgesetzt auf

--,-- EURO

Die Summe der Verpflichtungsermächtigungen, für die in den künftigen Haushaltsjahren voraussichtlich Investitionskredite aufgenommen werden müssen, beläuft sich auf

--,-- EURO

§ 4

Steuersätze

1. Grundsteuer	
a) für land- und forstwirtschaftlich genutzte Grundstücke (Grundsteuer A)	300 v. H.
b) für bebaute und bebaubare Grundstücke (Grundsteuer B)	365 v. H.
2. Gewerbesteuer	370 v. H.
3. Hundesteuer jährlich	
für den 1. Hund	40,00 Euro
für den 2. Hund	75,00 Euro
für den 3. und jeden weiteren Hund	115,00 Euro
für den 1. gefährlichen Hund	400,00 Euro
für den 2. gefährlichen Hund	750,00 Euro
für den 3. gefährlichen Hund	1.150,00 Euro

**§ 5
Gebühren und Beiträge**

Die Sätze der Gebühren und Beiträge für ständige Gemeindeeinrichtungen nach dem Kommunalabgabengesetz in der zur Zeit gültigen Fassung werden für das Haushaltsjahr wie folgt festgesetzt:

1. Keine

**§ 6
Eigenkapital**

Stand des Eigenkapitals zum 31.12. des Vorvorjahres	3.148.465,82	EURO
Voraussichtlicher Stand des Eigenkapitals zum 31.12. des Vorjahres	3.148.535,82	EURO
Voraussichtlicher Stand des Eigenkapitals zum 31.12. des Haushaltsjahres	3.164.845,82	EURO

**§ 7
Über- und außerplanmäßige Aufwendungen und Auszahlungen**

Erhebliche über- und außerplanmäßige Aufwendungen und Auszahlungen gem. § 100 Abs.1 Satz 2 GemO liegen vor, wenn im Einzelfall mehr als überschritten sind.	250,00	EURO
---	--------	------

**§ 8
Wertgrenze für Investitionen**

Investitionen oberhalb der Wertgrenze sind einzeln im Teilfinanzhaushalt darzustellen	410,00	EURO
---	--------	------

Kördorf, den _____

Bernhard Krugel
Ortsbürgermeister

HINWEIS:

Der Haushaltsplan liegt zur Einsichtnahme vom _____ bis _____ in den Dienststunden bei der
Verbandsgemeindeverwaltung Katzenelnbogen, Burgstr. 1, Zimmer D 4, öffentlich aus.

Katzenelnbogen, den _____

Verbandsgemeindeverwaltung
Katzenelnbogen

HINWEIS:

Nach § 24 Abs. 6 Satz 2 der Gemeindeordnung ist eine Verletzung der Bestimmungen über Ausschließungsgründe (§ 22 Abs. 1 GemO) und die Einberufung und die Tagesordnung von Sitzungen des Gemeinderates unbeachtlich, wenn sie nicht innerhalb eines Jahres nach dieser Bekanntmachung schriftlich unter Bezeichnung der Tatsache, die eine Rechtsverletzung begründen können, gegenüber der Verbandsgemeindeverwaltung geltend gemacht worden sind.

Katzenelnbogen, den _____

Verbandsgemeindeverwaltung
Katzenelnbogen

Haushaltsvermerke

Jeder Teilhaushalt (Hauptproduktbereich) bildet eine Bewirtschaftungseinheit im Sinne des § 4 Abs. 8 GemHVO.

Alle Ansätze für Aufwendungen innerhalb eines Teilhaushaltes (Hauptproduktbereiches) gelten als gegenseitig deckungsfähig (§ 16 Abs. 1 GemHVO).

Innerhalb eines Teilhaushaltes dürfen Mehrerträge/Mehreinzahlungen für Mehraufwendungen/Mehrauszahlungen verwendet werden.

Abweichend hiervon werden die gesamten Personalaufwendungen teilhaushaltsübergreifend für gegenseitig deckungsfähig erklärt.

Ebenso werden die Ansätze für Auszahlungen aus Investitionstätigkeit innerhalb eines jeden Teilfinanzhaushaltes für gegenseitig deckungsfähig erklärt.

V o r b e r i c h t

zum Haushaltsplan 2019

Vorbericht zum Haushaltsplan der OG Kördorf für das Haushaltsjahr 2019 gemäß § 6 GemHVO

Allgemeines

Gemäß § 6 Satz 1 der Gemeindehaushaltsverordnung (GemHVO) soll der Vorbericht einen Überblick über die Entwicklung der Haushaltswirtschaft im Haushaltsjahr unter Einbeziehung der beiden Haushaltsvorjahre geben.

Dabei sind die Rahmenbedingungen zu erläutern.

Weiterhin soll der Vorbericht einen Ausblick auf die Entwicklung des Eigenkapitals sowie die Entwicklung der Investitions- und Liquiditätskredite geben.

Der Vorbericht ist wie folgt gegliedert:

1. Allgemeines
2. Gliederung des Haushaltsplanes
3. Rückblick
 - 3.1 Jahresergebnis 2017 mit Schlussbilanz zum 31.12.2017
 - 3.2 Haushaltsentwicklung 2018
4. Entwicklung der Haushaltswirtschaft in 2019
5. Wesentliche Veränderungen
 - 5.1 Entwicklung der ordentlichen Erträge und Aufwendungen
 - 5.2 Ein- und Auszahlungen aus Investitionstätigkeit
 - 5.3 Ein- und Auszahlungen aus Finanzierungstätigkeit

2. Gliederung des Haushaltsplanes

Seit dem Haushaltsjahr 2009 erfolgt die Haushaltsführung für die Ortsgemeinde Kördorf nach den Grundsätzen der kommunalen Doppik, einem Drei-Komponenten-System bestehend aus Bilanz, Ergebnis- und Finanzhaushalt.

Der Haushaltsplan besteht dabei aus den zwei Komponenten Ergebnis- und Finanzhaushalt.

Im Ergebnishaushalt sind alle Erträge und Aufwendungen, im Finanzhaushalt alle Ein- und Auszahlungen des Haushaltsjahres enthalten.

Grundlage des Haushaltsplanes bilden Produkte, welche wiederum aus einer oder mehreren Leistungen bestehen können.

Der Haushaltsplan ist entsprechend der bestehenden Aufgabenstruktur organisatorisch in Teilhaushalte gegliedert.

Ferner werden in der Doppik nun auch neue Elemente wie Rückstellungen Sonderposten, Abschreibungen dargestellt um den Ressourcenverbrauch umfassend darstellen zu können.

Weiterhin sind zu jedem Produkt die verantwortlichen Personen sowie die Haushaltsziele aufgenommen und beschrieben.

Die Gliederung des Haushaltes stellt sich wie folgt dar:

Hauptproduktbereich 1	Zentrale Verwaltung
Hauptproduktbereich 2	Schulen und Kultur
Hauptproduktbereich 3	Soziales und Jugend
Hauptproduktbereich 4	Gesundheit und Sport
Hauptproduktbereich 5	Gestaltung Umwelt Bauen
Hauptproduktbereich 6	Zentrale Finanzleistungen

Jedem Hauptproduktbereich sind Teilergebnis- und Teilfinanzpläne zugeordnet die über die Produktebene, bis auf die Leistungsebene die einzelnen Bereiche konkretisieren und differenziert darstellen.

3. Rückblick

3.1 Jahresergebnis 2017 mit Schlussbilanz zum 31.12.2017

	Planansatz Haushaltsplan	Rechnungsergebnis Jahresrechnung
<u>Ergebnishaushalt / Ergebnisrechnung</u>		
Gesamtbetrag der Erträge	528.550,00 €	584.144,83 €
Gesamtbetrag der Aufwendungen	495.490,00 €	496.171,07 €
Jahresüberschuss / Jahresfehlbetrag	33.060,00 €	87.973,76 €
<u>Finanzhaushalt / Finanzrechnung</u>		
Ordentliche / Außerordentliche Einzahlungen	502.270,00 €	561.458,59 €
Ordentliche / Außerordentliche Auszahlungen	432.970,00 €	433.353,81 €
Saldo der ordentlichen / außerordentlichen Ein-/Auszahlungen	69.300,00 €	128.104,78 €
Abzgl. Ordentliche Tilgungsleistungen Investitionskredite	33.460,00 €	33.353,05 €
= Freie Finanzspitze der Ortsgemeinde	35.840,00 €	94.751,73 €
Einzahlungen aus Investitionstätigkeit	14.000,00 €	37.326,38 €
Auszahlungen aus Investitionstätigkeit	41.100,00 €	10.705,20 €
Saldo der Ein-/Auszahlungen aus Investitionstätigkeit	- 27.100,00 €	+26.621,18 €
Davon werden an vorhandenen liquiden Mitteln finanziert:	0,00 €	0,00 €
Davon werden Kreditfinanziert:	0,00 €	0,00 €
Davon werden den Liquiden Mitteln zugeführt	8.740,00 €	121.372,91 €
Gesamtbetrag der Einzahlungen und Auszahlungen ausgeglichen:	507.530,00 €	598.784,97 €

Die Jahresrechnung 2017, sowie die Schlussbilanz zum 31.12.2017, wurden durch die VG-Verwaltung erstellt und dem Rechnungsprüfungsausschuss sowie dem Ortsgemeinderat Kördorf zur Prüfung bzw. Beschlussfassung vorgelegt.

Der Ortsgemeinderat hat die Jahresrechnung 2017 sowie die Schlussbilanz 2017 beraten und beschlossen und das Jahresergebnis 2017 festgestellt.

Die Ergebnisrechnung schließt mit einem Jahresüberschuss in Höhe von 87.973,76 € ab und wird mit Ergebnisvorträgen aus Vorjahren verrechnet.

Die Finanzrechnung 2017 schließt mit einer Veränderung der liquiden Mittel in Höhe von + 121.372,91 €

Die Schlussbilanz 2017 der Ortsgemeinde Kördorf ist nachstehend abgedruckt.



Bilanz Aktiva 2017

Bezeichnung	Stand zum	Stand zum	Differenz
	01.01.2017	31.12.2017	
	in EUR		
1 Anlagevermögen	3.769.420,71	3.715.876,76	-53.543,95
1.1 Immaterielle Vermögensgegenstände	14.924,97	14.126,65	-798,32
1.1.3 Gezahlte Investitionszuschüsse	14.924,97	14.126,65	-798,32
01300000 Gezahlte Investitionszuschüsse als Nutzungsberechtigter	14.924,97	14.126,65	-798,32
1.2 Sachanlagen	3.709.495,74	3.656.750,11	-52.745,63
1.2.1 Wald, Forsten	1.756.856,54	1.756.856,54	0,00
02110000 Mischwald	1.639.209,74	1.639.209,74	0,00
02120000 Laubwald	110.484,80	110.484,80	0,00
02130000 Nadelwald	7.162,00	7.162,00	0,00
1.2.2 Sonstige unbebaute Grundstücke und grundstücksgleiche Rechte	521.490,29	518.024,69	-3.465,60
02220000 Parkanlagen	1.850,20	1.850,20	0,00
02230000 Kleingartenanlagen, Gartenland	12.402,08	12.402,08	0,00
02250000 Kinderspielplätze	3.442,26	2.527,33	-914,93
02310000 Ackerland	4.755,05	4.755,05	0,00
02390000 Sonstige	3.543,40	3.543,40	0,00
02610000 Flüsse und Bäche	69.001,94	66.451,27	-2.550,67
02990000 sonstige unbebaute Grundstücke	426.495,36	426.495,36	0,00
1.2.3 Bebaute Grundstücke und grundstücksgleiche Rechte	325.507,00	320.253,72	-5.253,28
03190000 sonstige Wohnbauten	21.449,07	20.841,61	-607,46
03260000 Freizeiteinrichtungen	2.802,48	2.598,66	-203,82
03540000 Sportplätze	33.476,07	33.382,11	-93,96
03910000 Gemeinschafts-, Bürgerhäuser, Stadthallen	150.385,73	146.128,12	-4.257,61
03921000 Friedhofsgebäude / Leichenhallen	28.547,40	34.919,96	6.372,56
03930000 Bahnhöfe, Buswartehallen, sonstige Wartehallen	52.723,24	48.464,60	-4.258,64
03980000 Bauhof	29.916,31	28.410,15	-1.506,16
03991000 Grillhütten	6.206,70	5.508,51	-698,19
1.2.4 Infrastrukturvermögen	877.097,76	832.096,99	-45.000,77
04120000 Brücken	19.770,39	19.368,25	-402,14
04321000 Betriebseinrichtungen der Erzeugung	56.114,23	49.701,18	-6.413,05
04824000 Gemeindestraßen	430.693,36	411.149,23	-19.544,13
04825000 Gehwege	12.897,49	12.343,49	-554,00
04834000 landwirtschaftliche Wege	337.611,95	320.542,74	-17.069,21
04841000 Parkplätze	20.010,34	18.992,10	-1.018,24
1.2.7 Maschinen, technische Anlagen, Fahrzeuge	2.928,10	2.203,39	-724,71
07190000 sonstige Fahrzeuge	2.928,10	2.203,39	-724,71
1.2.8 Betriebs- und Geschäftsausstattung	903,67	1.358,85	455,18



Bilanz Aktiva 2017

Bezeichnung	Stand zum	Stand zum	Differenz
	01.01.2017	31.12.2017	
in EUR			
08219000 Sonstige (u.a. Waagen, Transportbehälter)	142,00	82,00	-60,00
08224000 Hardware und edv-technische Ausstattung	1,00	1,00	0,00
08240000 Geringwertige Vermögensgegenstände	19,00	19,00	0,00
08290000 sonstige Betriebs- und Geschäftsausstattung	741,67	1.256,85	515,18
1.2.10 Geleistete Anzahlungen, Anlagen im Bau	224.712,38	225.955,93	1.243,55
09600000 Anlagen im Bau	224.712,38	225.955,93	1.243,55
1.3 Finanzanlagen	45.000,00	45.000,00	0,00
1.3.5 Sondervermögen, Zweckverbände, Anstalten des öffentlichen Rechts, rechtsfähige kommunale Stiftungen	0,00	45.000,00	45.000,00
12410000 rechtsfähige Anstalten des öffentlichen Rechts	0,00	45.000,00	45.000,00
1.3.6 Ausleihungen an Sondervermögen, Zweckverbände, Anstalten des öffentlichen Rechts, rechtsfähige kommunale Stiftungen	45.000,00	0,00	-45.000,00
12422000 Laufzeit von mehr als fünf Jahren	45.000,00	0,00	-45.000,00
2 Umlaufvermögen	323.638,88	408.453,73	84.814,85
2.1 Vorräte	289.187,45	271.012,45	-18.175,00
2.1.3 Fertige Erzeugnisse, fertige Leistungen und Waren	289.187,45	271.012,45	-18.175,00
14310000 Fertige Erzeugnisse	289.187,45	271.012,45	-18.175,00
2.2 Forderungen und sonstige Vermögensgegenstände	34.451,43	137.441,28	102.989,85
2.2.1 Öffentlich-rechtliche Forderungen, Forderungen aus Transferleistungen	32.933,23	20.189,93	-12.743,30
00099961 Öffentlich-rechtliche Forderungen (Gebühren)	1.393,12	348,51	-1.044,61
00099962 Öffentlich-rechtliche Forderungen (Beiträge)	6.075,36	3.204,67	-2.870,69
00099963 Öffentlich-rechtliche Forderungen (Steuern)	25.464,75	16.636,75	-8.828,00
2.2.2 Privatrechtliche Forderungen aus Lieferungen und Leistungen	1.518,20	1.481,00	-37,20
00099992 Sonstige Forderungen gegen den privaten Bereich	1.518,20	1.641,20	123,00
21200006 Einzelwertberichtigungen auf sonstige Forderungen gegen den privaten Bereich	0,00	-160,20	-160,20
2.2.6 Forderungen gegen den sonstigen öffentlichen Bereich	0,00	115.770,35	115.770,35
17499100 Forderungen gegenüber Gebietskörperschaften	0,00	115.770,35	115.770,35
2.3 Wertpapiere des Umlaufvermögens	0,00	0,00	0,00
4 Rechnungsabgrenzungsposten	996,13	996,13	0,00
4.2 Sonstige Rechnungsabgrenzungsposten	996,13	996,13	0,00
19520000 Sonstige aktive Rechnungsabgrenzungsposten - Beamte	996,13	996,13	0,00
6 Bilanzsumme	4.094.055,72	4.125.326,62	31.270,90



Bilanz Passiva 2017

Bezeichnung	Stand zum	Stand zum	Differenz
	01.01.2017	31.12.2017	
in EUR			
1 Eigenkapital	3.060.490,18	3.148.465,82	87.975,64
1.1 Kapitalrücklage	3.286.595,45	3.286.595,45	0,00
20100000 Kapitalrücklage	3.286.595,45	3.286.595,45	0,00
1.2 Sonstige Rücklagen	18.735,34	24.873,89	6.138,55
20220000 Sonstige zweckgebundene Rücklagen	18.735,34	24.873,89	6.138,55
1.3 Ergebnisvortrag	-272.006,22	-272.006,22	0,00
20300000 Ergebnisvortrag	-272.006,22	-272.006,22	0,00
1.4 Jahresüberschuss/Jahresfehlbetrag	27.165,61	109.002,70	81.837,09
00099979 Jahresüberschuss / Jahresfehlbetrag (Ergebnisrechnung)	0,00	87.973,76	87.973,76
20410000 Zuführung an Sonderrücklagen aus Jahresergebnis	27.165,61	21.028,94	-6.136,67
2 Sonderposten	496.673,28	483.216,24	-13.457,04
2.2 Sonderposten zum Anlagevermögen	167.267,30	161.566,67	-5.700,63
2.2.1 Sonderposten aus Zuwendungen	83.774,33	81.207,92	-2.566,41
23142000 vom Land (u.a. Investitionsschlüsselzuweisungen, soweit für Investitionen verwendet)	79.708,25	77.213,17	-2.495,08
23159000 vom sonstigen privaten Bereich	4.066,08	3.994,75	-71,33
2.2.2 Sonderposten aus Beiträgen und ähnlichen Entgelten	83.492,97	80.358,75	-3.134,22
23259000 vom sonstigen privaten Bereich	83.492,97	80.358,75	-3.134,22
2.5 Sonderposten aus Grabnutzungsgelten	16.214,67	15.334,09	-880,58
23610000 Sonderposten Grabnutzungsentgelte	16.214,67	15.334,09	-880,58
2.7 Sonstige Sonderposten	313.191,31	306.315,48	-6.875,83
23990000 Sonstige	313.191,31	306.315,48	-6.875,83
3 Rückstellungen	31.679,00	28.979,00	-2.700,00
3.1 Rückstellungen für Pensionen und ähnliche Verpflichtungen	31.679,00	28.979,00	-2.700,00
24330000 Rückstellungen Ehrensold	31.679,00	28.979,00	-2.700,00
4 Verbindlichkeiten	505.213,26	464.665,56	-40.547,70
4.2 Verbindlichkeiten aus Kreditaufnahmen	496.901,35	463.548,30	-33.353,05
4.2.1 Verbindlichkeiten aus Kreditaufnahmen für Investitionen	496.901,35	463.548,30	-33.353,05
31513100 Euro-Währung (fester Zins)	496.901,35	463.548,30	-33.353,05
4.11 Sonstige Verbindlichkeiten	8.311,91	1.117,26	-7.194,65
00099988 Sonstige Verbindlichkeiten	2.709,35	1.117,26	-1.592,09
37990200 Sonstige Verbindlichkeiten	5.602,56	0,00	-5.602,56
5 Rechnungsabgrenzungsposten	0,00	0,00	0,00
6 Bilanzsumme	4.094.055,72	4.125.326,62	31.270,90

3.2. Entwicklung der Haushaltswirtschaft 2018

Vorbemerkungen

Mit dem Haushaltsplan 2018 steigen die Einkommenssteueranteile und die Anteile an der Umsatzsteuer wieder an. Die Gewerbesteuer hat sich im Laufe des Haushaltsjahres 2017 wieder positiv entwickelt und nach den Vorauszahlungen für 2018 ist von einer erhöhten Gewerbesteuer in 2018 auszugehen. Die Schlüsselzuweisung A geht im Vergleich zum Vorjahr weiter zurück, da die Steuerkraftmesszahl im maßgeblichen Zeitraum wieder gestiegen ist. Daraus resultierend steigen auch die Kreisumlage sowie die Verbandsgemeindeumlage im Vergleich zum Vorjahr wieder an.

Der Finanzhaushalt weist eine Freie Finanzspitze aus, die ausreicht die ordentlichen Tilgungsleistungen zu erbringen. Auch die geplanten Investitionen 2018 können zum Teil aus dem Überschuss des Finanzplanes 2018 finanziert werden. Der Restbetrag zur Finanzierung der geplanten Investitionen in Höhe von 21.950 € wird den vorhandenen liquiden Mitteln entnommen.

Ergebnishaushalt

Der Ergebnishaushalt schließt im Entwurf mit einem Jahresüberschuss von 70 €.

Die in dieses Ergebnis einfließenden Abschreibungen betragen 63.550 €.

Die gewählten Planansätze 2018 orientieren sich im Wesentlichen an den Vorjahreswerten und den in den Vorjahren durchgeführten Baumaßnahmen / Anschaffungen, die diese Ansätze verändern.

Die Summe der laufenden Erträge (Nr. 10) wird mit 521.190 € festgesetzt, diese sind in erster Linie durch die Steuereinnahmen geprägt.

Die Summe der laufenden Aufwendungen (Nr. 19) beträgt 517.130 € und wird geprägt von Energie-, Sach- und Personalkosten für die Unterhaltung der öffentlichen Einrichtungen sowie die Umlagezahlungen an Kreis und VG.

Finanzhaushalt

Der Finanzhaushalt weist einen Saldo der ordentlichen und außerordentlichen Ein- und Auszahlungen in Höhe von +37.190 € aus.

Demnach ist der Finanzhaushalt gem. § 18 I GemHVO ausgeglichen, da der Überschuss die Höhe der ordentlichen Tilgungsleistungen von 34.140 € nach § 3 Abs. 1, Nr. 46 GemHVO deckt.

Der Saldo der Ein- und Auszahlungen aus Investitionstätigkeit (Nr. 43) beträgt -25.000 €.

Die geplanten Investitionen sind im Teilfinanzplan B (Planung einzelner Investitionsmaßnahmen) nach Maßnahmen dargestellt und spiegeln sich im Finanzhaushalt wieder.

Den v.g. Investitionen stehen in einzelnen Maßnahmen entsprechende Kostenerstattungen bzw. Landeszuschüsse gegenüber.

4. Entwicklung der Haushaltswirtschaft 2019

Vorbemerkungen

Mit dem Haushaltsplan 2019 steigen die Einkommenssteueranteile weiter an. Die Gewerbesteuer wird voraussichtlich etwas rückläufig sein im Vergleich zum Vorjahr. Die Schlüsselzuweisung A steigt im Vergleich zum Vorjahr wieder enorm an, da die Steuerkraftmesszahl im maßgeblichen Zeitraum wieder gesunken ist und der Schwellenwert von 75 % auf 78,5 % erhöht wurde. Daraus resultierend steigen auch die Kreisumlage sowie die Verbandsgemeindeumlage im Vergleich zum Vorjahr enorm an.

Der Finanzhaushalt weist eine Freie Finanzspitze aus, die ausreicht die ordentlichen Tilgungsleistungen zu erbringen. Auch die geplanten Investitionen 2019 können zum großen Teil aus dem Überschuss des Finanzplanes finanziert werden. Der Restbetrag zur Finanzierung der geplanten Investitionen in Höhe von 31.000 € wird den vorhandenen liquiden Mitteln entnommen.

Ergebnishaushalt

Der Ergebnishaushalt schließt im Entwurf mit einem Jahresüberschuss von 16.310 €.

Die in dieses Ergebnis einfließenden Abschreibungen betragen 60.850 €.

Die gewählten Planansätze orientieren sich im Wesentlichen an den Vorjahreswerten und den in den Vorjahren durchgeführten Baumaßnahmen / Anschaffungen, die diese Ansätze verändern.

Die Summe der laufenden Erträge (Nr. 10) wird mit 580.420 € festgesetzt, diese sind in erster Linie durch die Steuereinnahmen geprägt.

Die Summe der laufenden Aufwendungen (Nr. 19) beträgt 559.970 € und wird geprägt von Energie-, Sach- und Personalkosten für die Unterhaltung der öffentlichen Einrichtungen sowie die Umlagezahlungen an Kreis und VG.

Finanzhaushalt

Der Finanzhaushalt weist einen Saldo der ordentlichen und außerordentlichen Ein- und Auszahlungen in Höhe von +50.880 € aus.

Demnach ist der Finanzhaushalt gem. § 18 I GemHVO ausgeglichen, da der Überschuss die Höhe der ordentlichen Tilgungsleistungen von 34.630 € nach § 3 Abs. 1, Nr. 46 GemHVO deckt.

Der Saldo der Ein- und Auszahlungen aus Investitionstätigkeit (Nr. 43) beträgt -47.250 €.

Die geplanten Investitionen sind im Teilfinanzplan B (Planung einzelner Investitionsmaßnahmen) nach Maßnahmen dargestellt und spiegeln sich im Finanzhaushalt wieder.

Den v.g. Investitionen stehen in einzelnen Maßnahmen entsprechende Kostenerstattungen bzw. Landeszuschüsse gegenüber.

5. Wesentliche Veränderungen

5.1 Entwicklung der ordentlichen Erträge und Aufwendungen

5.1.1. Entwicklung der ordentlichen Erträge

Steuern und ähnliche Abgaben (Position 01 des Gesamtergebnisplanes, 350 T€)

Die Erträge aus Grundsteuer A und B bleiben im Vergleich zum Vorjahr unverändert.

Die Gewerbesteuererinnahmen vermindern sich um 5,5 T€ auf 36 T€.

Die Anteile an der Einkommenssteuer erhöhen sich um 8,3 T€.

Der Gemeindeanteil an der Umsatzsteuer bleibt auf dem Vorjahresniveau.

Die Erträge der Ausgleichsleistungen nach § 21 LFAG bleiben ebenfalls auf dem Vorjahresniveau.

Die Hundesteuer ist gegenüber dem Vorjahr unverändert.

Zuwendungen, allgem. Umlagen, sonst. Transfererträge (Position 02 des Gesamtergebnisplanes, 110 T€)

Wesentliche Größe sind hier die Erträge aus der Schlüsselzuweisung A sowie Zuwendungen für laufende Zwecke

	2012 Ergebnis in €	2013 Ergebnis in €	2014 Ergebnis in €	2015 Ergebnis in €	2016 Ergebnis in €	2017 Ergebnis in €	2018 Plan in €	2019 Plan in €
Schlüsselzuweisung A	54.845	63.173	37.006	76.774	209.364	92.519	61.050	109.850
vom Land	490	490	490	490	490	490	500	500

Aufgrund der gestiegenen Steuerkraft und des höheren Schwellenwertes erhöht sich die Schlüsselzuweisung A in 2019 wieder.

Öffentlich-Rechtliche Leistungsentgelte (Position 04 des Gesamtergebnisplanes; 30 T€)

Hier wurden bei den Verwaltungsgebühren (Beglaubigungen) sowie den Gebühren für Bescheiderteilung (Verzichtserklärung Vorkaufsrecht) nur minimale Änderungen vorgenommen. Die Erträge aus Benutzungsgebühren für Friedhof und DGH wurden an die Ist-Einnahmen des Vorjahres angepasst und leicht erhöht.

Die Erlöse aus der Auflösung passivierter Ertragszuschüsse sind nicht zahlungswirksam, somit ist die Position 4 des Finanzplanes entsprechend niedriger. Diese Position hat sich gegenüber dem Vorjahr kaum verändert.

Privatrechtliche Leistungsentgelte (Position 05 des Gesamtergebnisplanes; 58 T€)

In diesem Posten sind die Verkaufseinnahmen (z.B. Holzgeld etc.) mit 37 T€, Erträge aus Mieten und Pachten 10 T€ und eine jährliche Einspeisevergütung der Photovoltaikanlage von 11 T€ abgebildet.

Kostenerstattungen und Kostenumlagen (Position 06 des Gesamtergebnisplanes; 6 T€)

Erstattungen gibt es in einer Vielzahl von Bereichen, der größte Anteil umfasst Erstattungen des Kreises für die Altglascontainerstandplätze sowie der Verbandsgemeinde für die Gewässerunterhaltung bzw. den Unterhaltungsaufwand des FwGH. Außerdem die Erstattung der VG-Werke für Mäharbeiten. Weiterhin fallen hierunter die Nebenkostenerstattungen für die Gemeindewohnungen.

Sonstige laufende Erträge (Position 09 des Gesamtergebnisplanes; 25,4 T€)

Die sonst. Erträge beinhalten die Konzessionsabgabe der SÜWAG (12,5 T€), welche im Vergleich zum Vorjahr unverändert ausfällt und Erträge aus Säumniszuschlägen bzw. Mahngebühren (0,2 T€). Außerdem die Auflösung der Ehrensoldrückstellung für den Altbürgermeister mit 2,7 T€. Diese Position ist nicht zahlungswirksam und der Finanzplan ist hier entsprechend niedriger. Seit 2018 wird unter dieser Position außerdem die Jagdpacht abgebildet.

Zinserträge und sonstige Finanzerträge (Position 21 des Gesamtergebnisplanes; 3,3 T€)

An Zinserträgen sind im Plan Erträge aus Gewerbesteuerverzinsung auf Grund von Gewerbesteuernachzahlungen für Vorjahre in Höhe von 0,2 T€, sowie Erträge aus der Stromnetzgesellschaft von 3 T€ veranschlagt. Des Weiteren ist unter dieser Position die Kassenbestandsverzinsung in Höhe von 0,1 T€ veranschlagt.

6.1.2 Entwicklung der ordentlichen Aufwendungen

Personal- und Versorgungsaufwendungen (Position 11 und 12 des Gesamtergebnisplanes; 25,45 T€)

Die Personalausgaben sind im Plan mit 25.450 € brutto veranschlagt.

Aufwendungen für Sach- und Dienstleistungen (Position 13 des Gesamtergebnisplanes; 81 T€)

Der Aufwand dieser Position fällt überwiegend bei den Produkten Grundstücks- und Gebäudemanagement (1.1.4.1), Einrichtungen der Jugendarbeit (3.6.6.0), Gemeindestraßen (5.4.1.0), Öffentliches Grün (5.5.1.0), Gewässerunterhaltung (5.5.2.1), Friedhofswesen (5.5.3.0), Kommunale Forstwirtschaft (5.5.5.1) sowie Feldwege (5.5.5.9) an.

Im Vergleich zum Vorjahr ist die Position um ca. 4 T€ gestiegen, da hier der Kostenansatz Unternehmerdienstleistungen Forst angepasst wurde, wie im Forstwirtschaftsplan bereits beschlossen.

Abschreibungen (Position 14 des Gesamtergebnisplanes; 61 T€)

Der jährliche Abschreibungsaufwand wird an Hand der linearen Abschreibungsmethode berechnet. Die Nutzungsdauer bestimmt den Abschreibungszeitraum und somit letztlich die Höhe der jährlichen Abschreibungsraten.

Um eine Vergleichbarkeit zu erreichen wurde hierfür vom Land eine sog. Abschreibungstabelle mit der wirtschaftlichen Nutzungsdauer abnutzbarer Vermögensgegenstände vorgegeben (§ 35 Abs. 2 Satz 1 GemHVO).

Im entsprechenden Anschaffungs- oder Herstellungsjahr sind Vermögensgegenstände des Anlagevermögens entsprechend dem Zeitpunkt der Anschaffung bzw. Herstellung zeitanteilig abzuschreiben (§ 35 Abs. 3 Satz 1 GemHVO).

Die Abschreibung beginnt mit dem Monat der Anschaffung bzw. Betriebsbereitschaft des Vermögensgegenstandes.

Abnutzbare bewegliche Vermögensgegenstände des Anlagevermögens deren Anschaffungs- oder Herstellungskosten unter 410 € ohne Umsatzsteuer liegen, können abweichend davon im Jahr der Anschaffung oder Herstellung bis auf einen Erinnerungswert von 1 € voll abgeschrieben werden (§ 35 Abs. 3 Satz 2 GemHVO).

Die VG macht von dieser Möglichkeit Gebrauch.

Im Vergleich zum Vorjahr sind die Abschreibungen um etwa 2.700 € vermindert worden. Grund hierfür sind Verschiebungen von Investitionen.

Zuwendungen, Umlagen und sonstige Transferaufwendungen (Position 16 des Gesamtergebnisplanes; 375 T€)

Der Gesamtaufwand dieser Position erhöht sich in 2019 um ca. 40.450 €.

Die Gewerbesteuerumlage vermindert sich aufgrund der Verminderung der Gewerbesteuererträge um 1,2 T€. Die Finanzierungsbeteiligung Fonds Deutsche Einheit fällt ab 2019 komplett weg.

Die Kreisumlage erhöht sich in 2019 aufgrund der erhöhten Umlagegrundzahl um 23.450 €, die VG-Umlage um 19 T€.

(siehe hierzu auch gesonderte Aufstellung in der Anlage zum Vorbericht)

Sonstige laufende Aufwendungen (Position 18 des Gesamtergebnisplanes; 18 T€)

Die sonstigen laufenden Aufwendungen beinhalten im Wesentlichen Dienstreise- und Fortbildungskosten, laufende Geschäftsaufwendungen, Versicherungen etc. für alle Bereiche. Der größte Kostenfaktor ist hier die Straßenbeleuchtung (8 T€) und die Beiträge zur Landwirtschaftlichen Berufsgenossenschaft (3 T€).

Aufgrund von Veränderung des Kostenaufwandes gegenüber dem Vorjahr (+0,9 T€) ist zu erkennen, dass hier nur geringe Anpassungen vorgenommen wurden.

Zinsaufwendungen u. sonst. Aufwendungen (Position 22 des Gesamtergebnisplanes; 7,5 T€)

Zinsaufwand für Investitionskredite sind mit 7,26 T€ für 2019 im Plan enthalten. Die Zinsaufwendungen sind in 2019 weiter rückläufig.

Die VG-Verwaltung versucht durch ein aktives Schuldenmanagement die Zinsbelastung so gering wie möglich zu halten.

5.2 Ein- und Auszahlungen aus Investitionstätigkeit (Position 27 – 43 des Gesamtfinanzplanes)

Wie dem Gesamtfinanzplan (Nr. 42) entnommen werden kann sind im Haushaltsjahr 2019 Investitionsauszahlungen in Höhe von 131.000 € geplant.

Im Wesentlichen sind dies:

- Wegebau „Erneuerung Brücke Reifenmühle“	35.000 €
- Neue Türen an der Leichenhalle	3.000 €
- Wegebaumaßnahmen	90.000 €
- Straßenbaumaßnahmen	3.000 €

Die veranschlagten Einzahlungen für Investitionen (Nr. 35) in Höhe von zusammen 83.750 € setzen sich wie folgt zusammen:

- Kostenerstattung Anlieger für Erneuerung Brücke Reifenmühle	10.000 €
- Zuwendungen Wi-Wegebau vom Land u. JG	73.750 €

5.3 Ein- und Auszahlungen aus Finanzierungstätigkeit (Position 44 – 54 des Gesamtfinanzplanes)

Der ausgewiesene Finanzmittelüberschuss (Position 44) von 3.630 € addiert mit dem Saldo der Ein- und Auszahlungen aus Investitionskrediten (Position 47) von -34.630 € ergibt die **Veränderung der liquiden Mittel von -31.000 €**. Der Kassenbestand der Ortsgemeinde Kördorf beträgt zum 25.10.2017 = 210.107,12 €.

Die Entwicklung der Schulden aus Investitionen kann der nachfolgenden Übersicht entnommen werden.

Nachrichtlich Ist-Schuldenstand zum 31.12.2012	560.509,17 €
Ordentliche Tilgungsleistungen in 2013	25.873,39 €
Darlehensaufnahme	45.000,00 €
Nachrichtlich Ist-Schuldenstand zum 31.12.2013	579.635,78 €
Ordentliche Tilgungsleistung in 2014	26.450,87 €
Nachrichtlich Ist-Schuldenstand zum 31.12.2014	553.184,91 €
Ordentliche Tilgungsleistung in 2015	27.041,70 €
Nachrichtlich Ist-Schuldenstand zum 31.12.2015	526.143,21 €
Ordentliche Tilgungsleistung in 2016	29.241,86 €
Nachrichtlich Ist-Schuldenstand zum 31.12.2016	496.901,35 €
Ordentliche Tilgungsleistung in 2017	33.353,05 €
Nachrichtlich Ist-Schuldenstand zum 31.12.2017	463.548,30 €
Tilgung 2018 lt. Haushaltsplan	34.140,00 €
Voraussichtlicher Schuldenstand zum 31.12.2018	429.408,30 €
Tilgung 2019 lt. Haushaltsplan	34.630,00 €
Voraussichtlicher Schuldenstand zum 31.12.2019	394.778,30 €

Siehe hierzu auch gesonderte Aufstellungen und Schaubilder im Anhang zum Vorbericht.

Nachweisung der VG-Umlage 2019

1	Steuerkraftzahlen			Anteil an der Einkommen- steuer	§ 21 LFAG Ausgleichs- leistungen	Gem.-Ant. Umsatz- steuer	Steuerkraft- meßzahl Gesamt	voraussichtl. Schlüsselzuw. 2019	Umlage- grundzahl 9+10	VG-Umlage gerundet 37,00%	Kreis-Umlage gerundet 44,50%	
	Grundsteuer		Gewerbe- steuer									
	A	B										
2	3	4	5	6	7	9	10	11	12	12		
Name der Gemeinde												
Allendorf	1.967	43.801	336.277	279.171	28.974	29.303	719.493	0	719.493	266.212	320.174	
Berghausen	4.582	21.599	31.699	143.630	14.937	2.892	219.339	23.518	242.857	89.857	108.071	
Berndroth	3.330	24.330	46.533	196.454	20.416	5.819	296.882	27.762	324.644	120.118	144.467	
Biebrich	1.786	18.857	27.126	142.926	14.888	3.516	209.099	52.117	261.216	96.650	116.241	
Bremberg	4.939	23.772	-633	101.709	10.556	1.893	142.236	92.274	234.510	86.769	104.357	
Dörsdorf	3.749	26.457	18.926	213.956	22.318	2.663	288.069	64.951	353.020	130.617	157.094	
Ebertshausen	3.438	6.401	4.801	55.443	5.791	548	76.422	27.063	103.485	38.289	46.051	
Eisighofen	3.754	16.726	43.881	131.655	13.697	3.227	212.940	6.548	219.488	81.211	97.672	
Ergeshausen	1.738	9.017	-397	61.464	6.374	288	78.484	43.362	121.846	45.083	54.221	
Gutenacker	2.326	28.019	60.484	151.680	15.846	18.209	276.564	22.206	298.770	110.545	132.953	
Herold	3.308	27.992	59.584	182.756	19.030	6.231	298.901	42.433	341.334	126.294	151.894	
Katzenelnbogen	6.770	257.642	779.175	898.780	93.529	163.781	2.199.677	203.969	2.403.646	889.349	1.069.622	
Klingelbach	3.116	55.400	56.228	357.707	37.214	14.264	523.929	82.798	606.727	224.489	269.994	
Kördorf	6.810	35.408	40.428	220.554	22.979	14.629	340.808	109.852	450.660	166.744	200.544	
Mittelfischbach	1.433	8.222	155.578	68.453	7.123	3.855	244.664	0	244.664	90.526	108.875	
Niedertiefenbach	1.636	11.361	6.175	80.716	8.431	395	108.714	45.680	154.394	57.126	68.705	
Oberfischbach	2.132	7.502	35.793	79.148	8.237	402	133.214	9.495	142.709	52.802	63.506	
Reckenroth	1.748	19.846	-8.109	116.858	12.175	1.455	143.973	22.938	166.911	61.757	74.275	
Rettert	2.781	38.022	41.822	220.478	22.952	4.946	331.001	37.874	368.875	136.484	164.149	
Roth	2.974	9.952	10.110	74.550	7.763	353	105.702	69.556	175.258	64.845	77.990	
Schönborn	5.163	46.345	78.135	337.821	35.181	15.761	518.406	87.483	605.889	224.179	269.621	
G e s a m t :	69.480	736.671	1.823.616	4.115.909	428.411	294.430	7.468.517	1.071.879	8.540.396	3.159.948	3.800.476	
VG Katzenelnbogen	0	0	0	0	0	0	0	0	1.059.308	0	471.392	
G e s a m t :	69.480	736.671	1.823.616	4.115.909	428.411	294.430	7.468.517	1.071.879	9.599.704	3.159.948	4.271.868	

Aufgestellt:
Katzenelnbogen, im Oktober 2018
Dirk Roßtäuscher

Die Verbandsgemeindeumlage wird von den Ortsgemeinden wie folgt aufgebracht:

Gemeinde:	Hhj. 2011		Hhj. 2012		Hhj. 2013		Hhj. 2014		Hhj. 2015		Hhj. 2016		Hhj. 2017		Hhj. 2018		Hhj. 2019	
	Betrag Euro	Anteil v.H.	Betrag Euro	Anteil v.H.	Betrag Euro	Anteil v.H.	Betrag Euro	Anteil v.H.	Betrag Euro	Anteil v.H.	Betrag Euro	Anteil v.H.	Betrag Euro	Anteil v.H.	Betrag Euro	Anteil v.H.	Betrag Euro	Anteil v.H.
Allendorf	291.012	13,05	200.211	8,64	271.366	10,59	220.031	8,34	186.307	7,40	212.266	7,61	228.885	8,19	270.291	9,21	266.212	8,42
Berghausen	66.668	2,99	74.569	3,22	81.314	3,17	87.280	3,31	84.191	3,34	83.503	2,99	80.520	2,88	83.445	2,84	89.857	2,84
Berndroth	85.174	3,82	94.093	4,06	101.066	3,94	110.335	4,18	107.225	4,26	106.179	3,81	104.728	3,75	107.366	3,66	120.118	3,80
Biebrich	74.869	3,36	81.390	3,51	86.957	3,39	91.947	3,48	88.162	3,50	88.038	3,16	83.941	3,00	89.564	3,05	96.650	3,06
Bremberg	59.938	2,69	65.630	2,83	70.027	2,73	73.008	2,77	73.337	2,91	77.900	2,79	77.888	2,79	79.551	2,71	86.769	2,75
Dörsdorf	91.905	4,12	100.445	4,33	111.326	4,34	119.392	4,52	115.432	4,59	113.916	4,08	114.465	4,10	119.605	4,08	130.617	4,13
Ebertshausen	26.288	1,18	31.050	1,34	33.090	1,29	34.583	1,31	34.153	1,36	34.682	1,24	36.049	1,29	35.881	1,22	38.289	1,21
Eisighofen	62.031	2,78	61.631	2,66	67.206	2,62	73.831	2,80	70.424	2,80	70.964	2,54	70.258	2,51	75.551	2,57	81.211	2,57
Ergeshausen	30.074	1,35	33.873	1,46	36.938	1,44	37.327	1,41	38.919	1,55	37.883	1,36	37.102	1,33	39.219	1,34	45.083	1,43
Gutenacker	79.739	3,58	88.415	3,81	95.165	3,71	98.259	3,72	95.841	3,81	95.508	3,42	111.607	3,99	131.653	4,49	110.545	3,50
Herold	90.853	4,07	99.503	4,29	111.068	4,33	115.001	4,36	110.401	4,39	113.383	4,06	109.991	3,94	116.267	3,96	126.294	4,00
Katzeneinbogen	533.926	23,94	601.112	25,93	643.594	25,12	666.354	25,24	643.848	25,58	797.620	28,59	828.706	29,66	827.064	28,18	889.349	28,14
Klingelbach	149.108	6,69	163.721	7,06	176.223	6,88	195.696	7,41	183.209	7,28	189.683	6,80	191.825	6,87	202.216	6,89	224.489	7,10
Kördorf	120.296	5,39	128.436	5,54	141.082	5,51	142.997	5,42	137.937	5,48	139.794	5,01	137.094	4,91	147.419	5,02	166.744	5,28
Mittelfischbach	39.418	1,77	30.057	1,30	32.063	1,25	32.661	1,24	30.976	1,23	107.790	3,86	72.001	2,58	69.268	2,36	90.526	2,86
Niedertiefenbach	47.950	2,15	52.457	2,26	54.893	2,14	58.735	2,23	53.745	2,14	54.958	1,97	52.364	1,87	53.961	1,84	57.126	1,81
Oberfischbach	38.066	1,71	39.989	1,73	43.350	1,69	45.012	1,71	43.684	1,74	46.420	1,66	46.049	1,65	48.120	1,64	52.802	1,67
Reckenroth	49.958	2,24	50.104	2,16	56.646	2,21	60.108	2,28	55.218	2,19	61.078	2,19	54.995	1,97	62.897	2,14	61.757	1,95
Rettert	95.268	4,27	105.855	4,57	116.200	4,53	121.862	4,62	114.903	4,56	110.715	3,97	110.254	3,95	117.936	4,02	136.484	4,32
Roth	41.440	1,86	45.164	1,95	48.993	1,91	52.697	2,00	52.685	2,09	54.157	1,94	53.942	1,93	57.299	1,95	64.845	2,05
Schönborn	155.839	6,99	170.308	7,35	183.918	7,18	202.556	7,67	196.712	7,81	193.417	6,93	191.300	6,85	200.269	6,82	224.179	7,09
Gesamt:	2.229.820	100	2.318.013	100	2.562.485	100	2.639.672	100	2.517.309	100	2.789.854	100	2.793.964	100	2.934.842	100	3.159.946	100

Verteilung Umlage 2019 auf OG'en

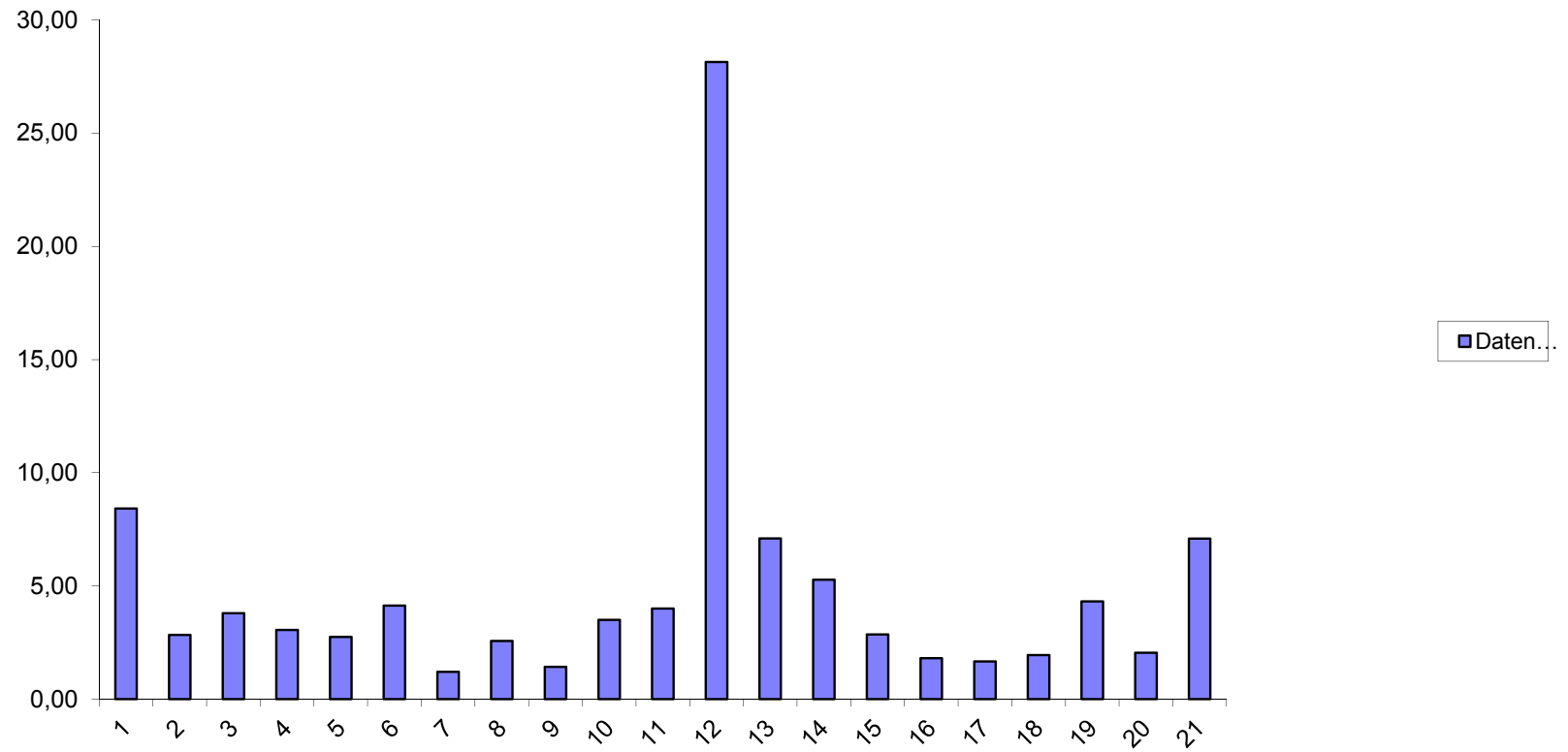

Entwicklung Hebesätze VG und Kreisumlage

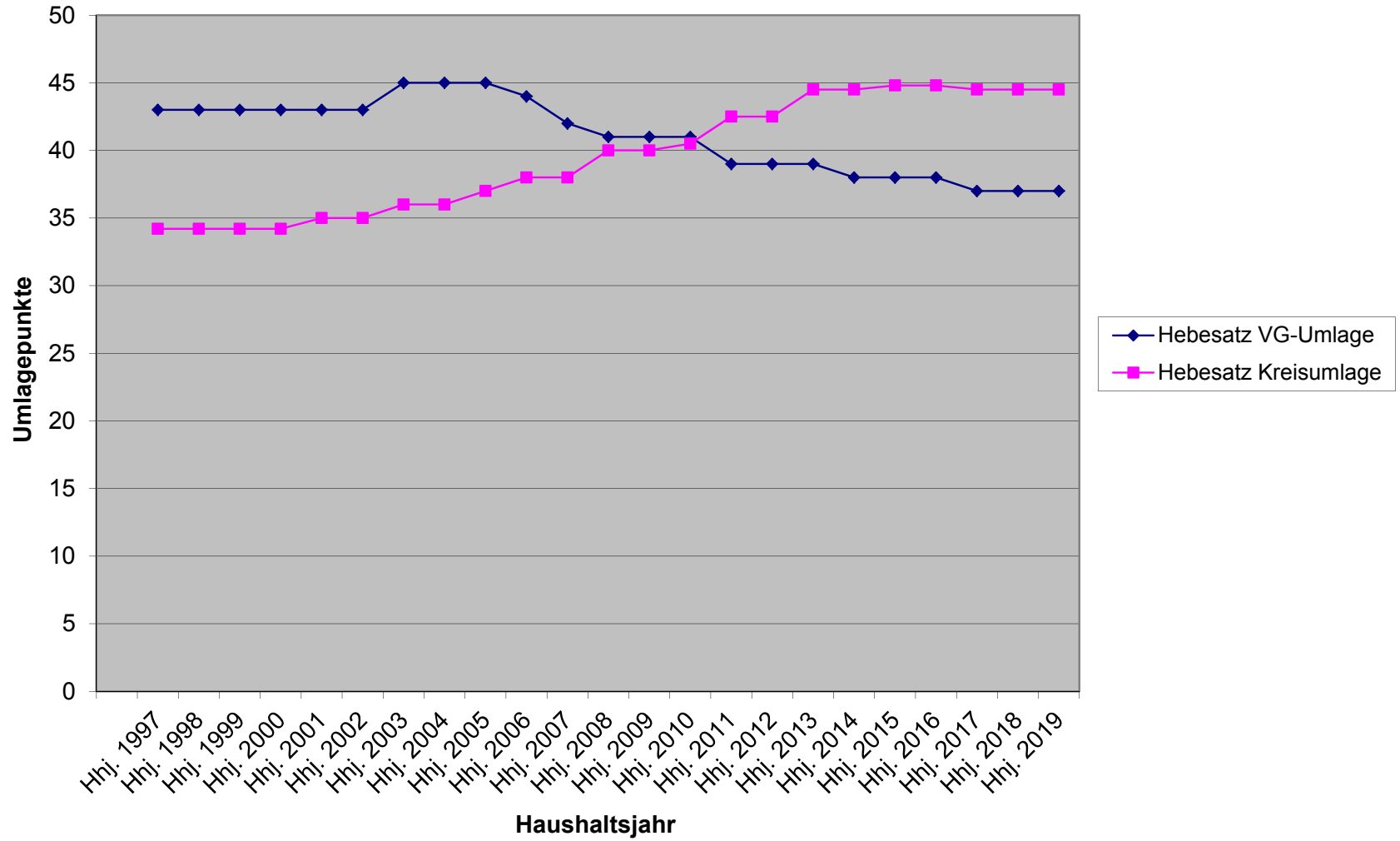

5. Nivellierte Steuerkraft pro Einwohner (ohne Schlüsselzuweisung) der OG Kördorf

	Kördorf		
	Steuerkraft- meßzahl	Einwohner zum 30.06.	Steuerkraft je Einwohner
Hhj. 2001	182.533 €	587	310,96 €
Hhj. 2002	204.809 €	581	352,51 €
Hhj. 2003	175.177 €	572	306,25 €
Hhj. 2004	186.984 €	581	321,83 €
Hhj. 2005	207.646 €	586	354,34 €
Hhj. 2006	197.191 €	593	332,53 €
Hhj. 2007	214.669 €	575	373,34 €
Hhj. 2008	232.296 €	572	406,11 €
Hhj. 2009	263.326 €	571	461,17 €
Hhj. 2010	296.276 €	562	527,18 €
Hhj. 2011	282.069 €	572	493,13 €
Hhj. 2012	274.481 €	546	502,71 €
Hhj. 2013	298.443 €	550	542,62 €
Hhj. 2014	336.981 €	521	646,80 €
Hhj. 2015	286.256 €	521	549,44 €
HHj. 2016	158.346 €	524	302,19 €
HHj. 2017	278.006 €	521	533,60 €
HHj. 2018	336.940 €	530	635,74 €
HHj. 2019	340.808 €	540	631,13 €

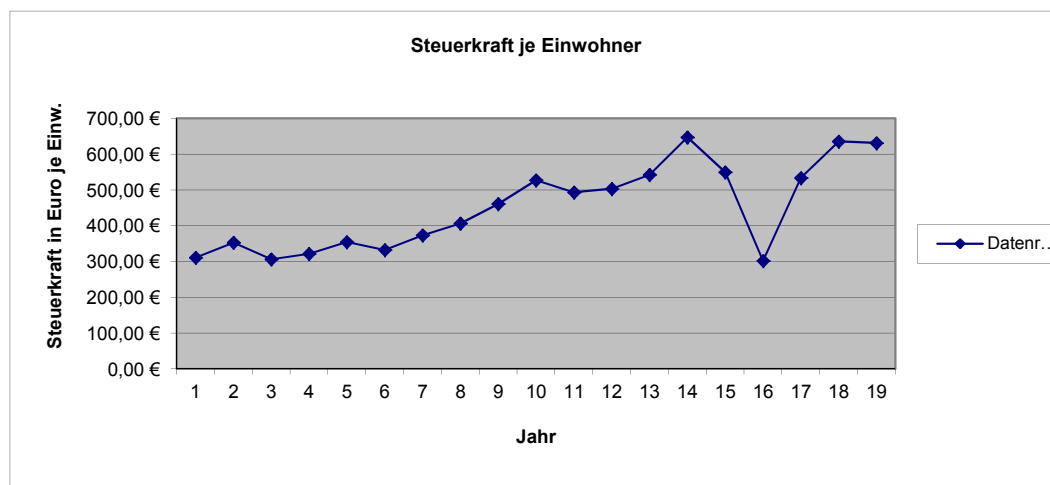
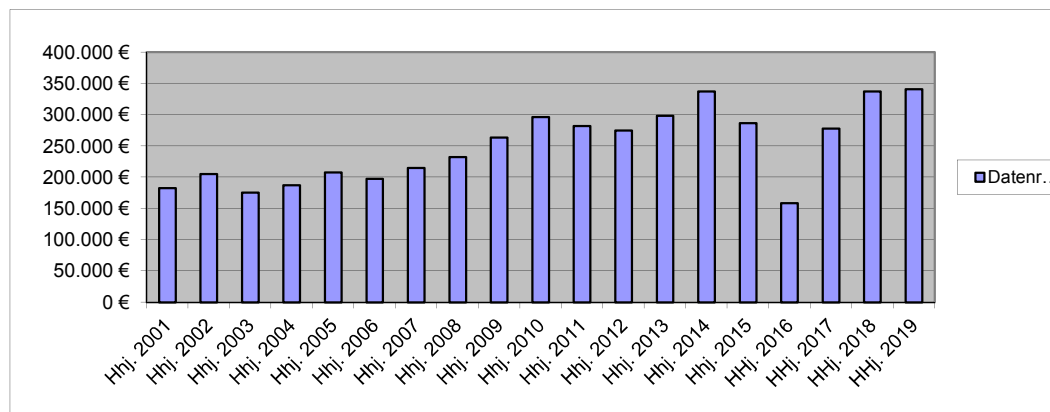

Entwicklung Steuerkraft, Schlüsselzuweisung u. Umlagegrundzahlen

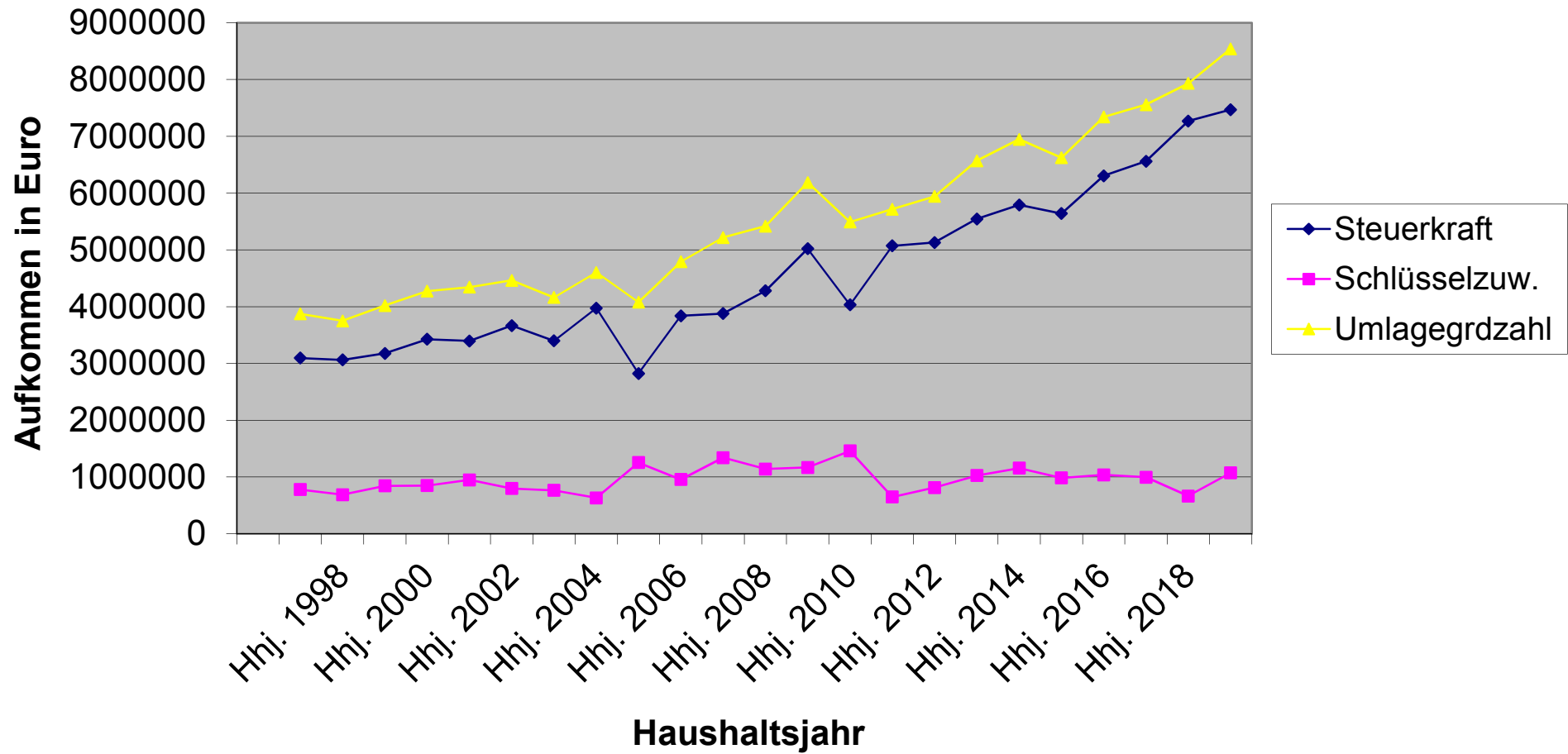

Erträge 2019; Gesamt: 583.740 €

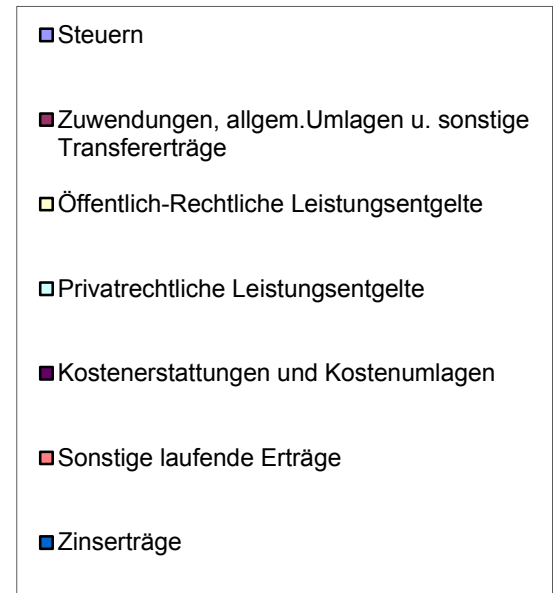
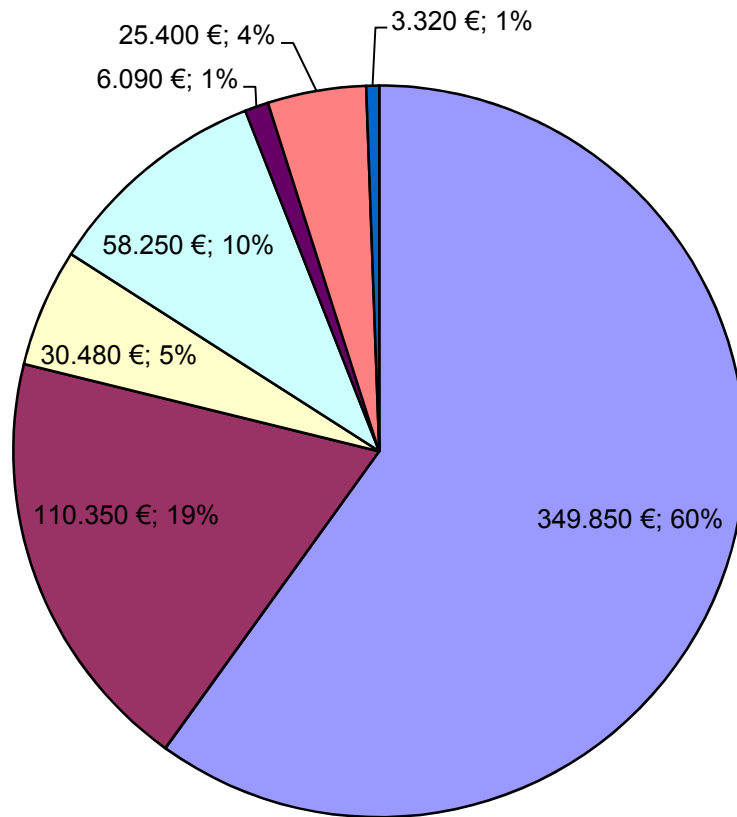

Aufwand 2019; Gesamt: 567.430 €

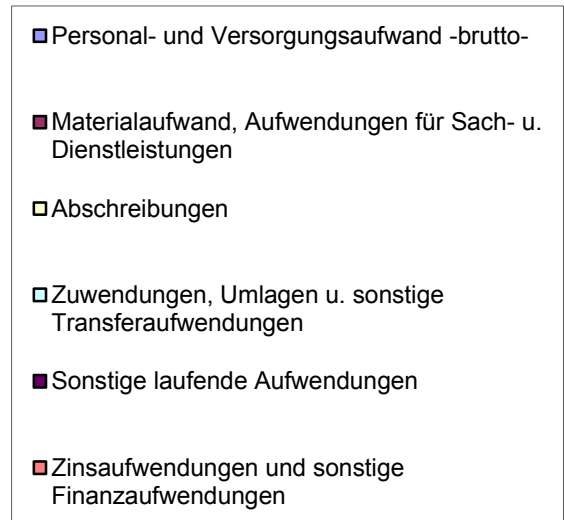
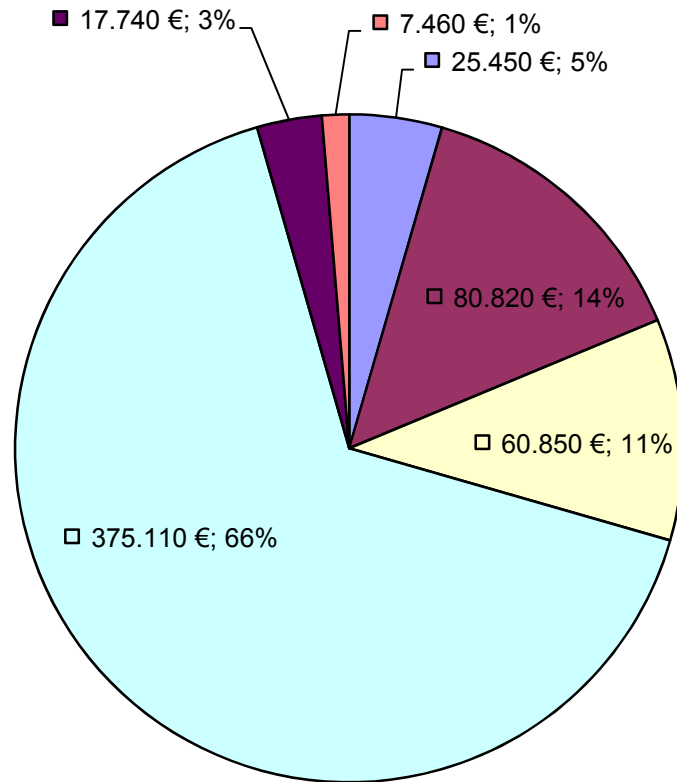

Entwicklung Investitions- u. Liquiditätskredite (jeweils zum Jahresende)

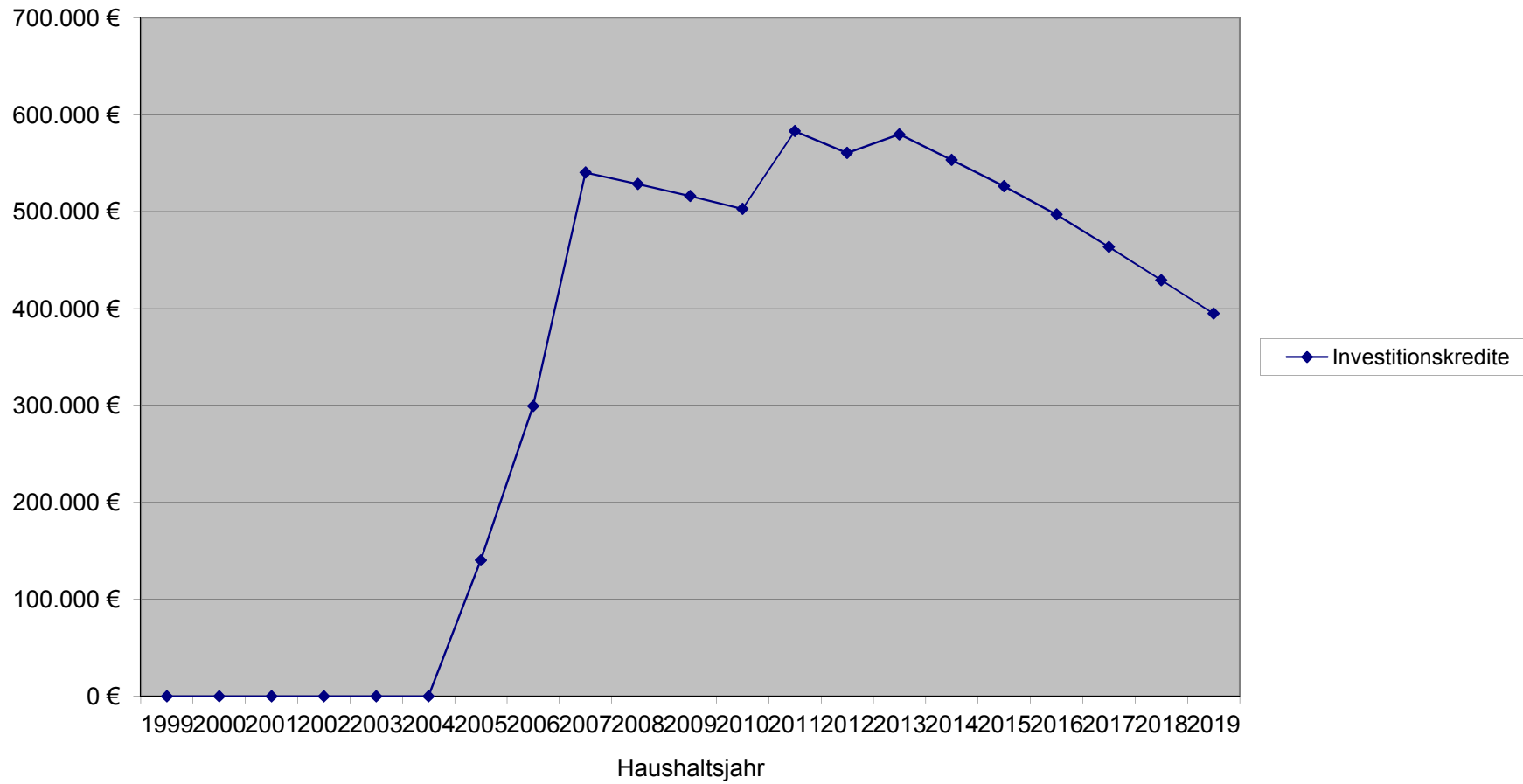

Zinsaufwand OG Kördorf für Investitionskredite

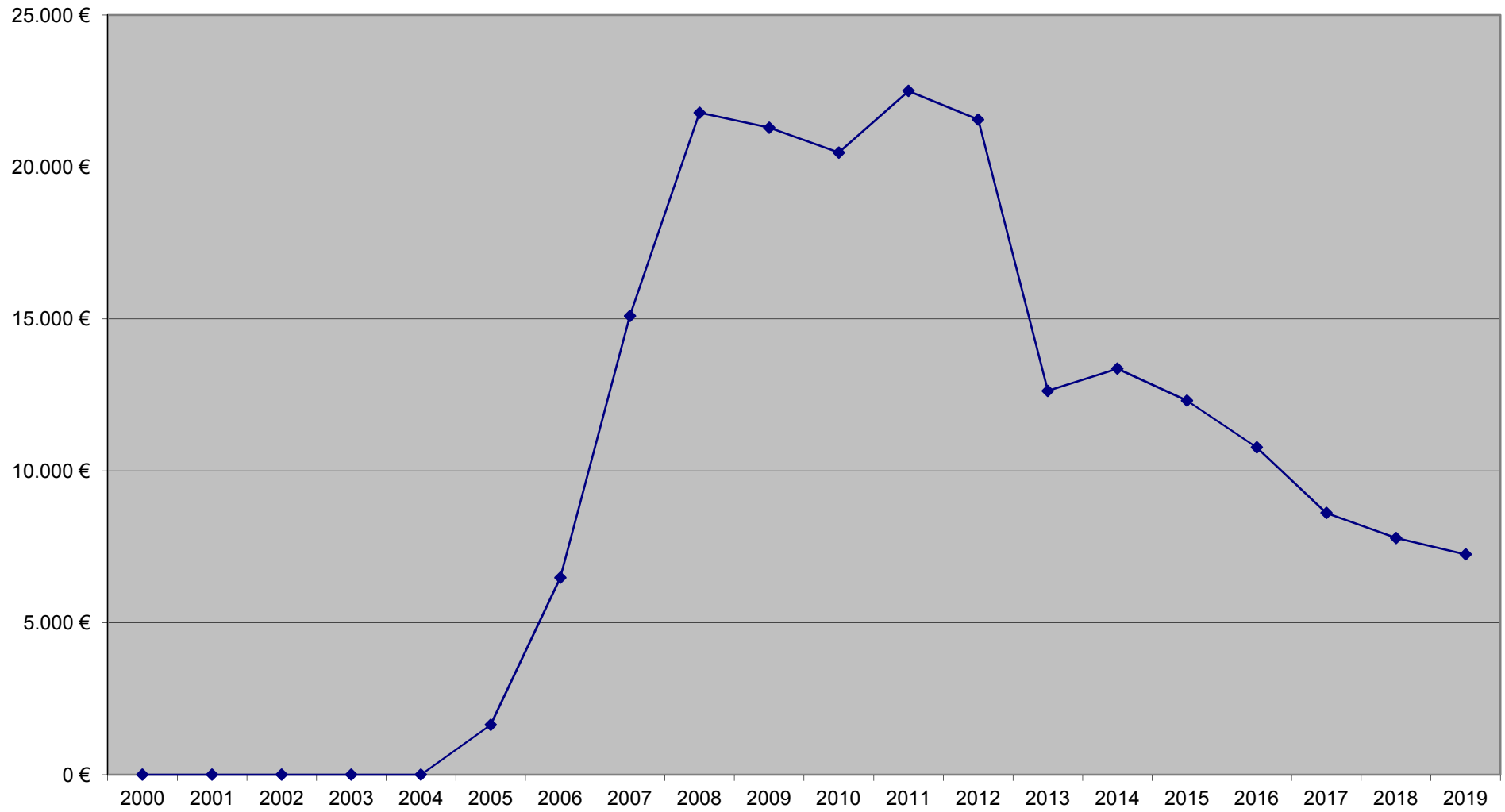

Schuldendienst Ortsgemeinde Kördorf für Investitionskredite

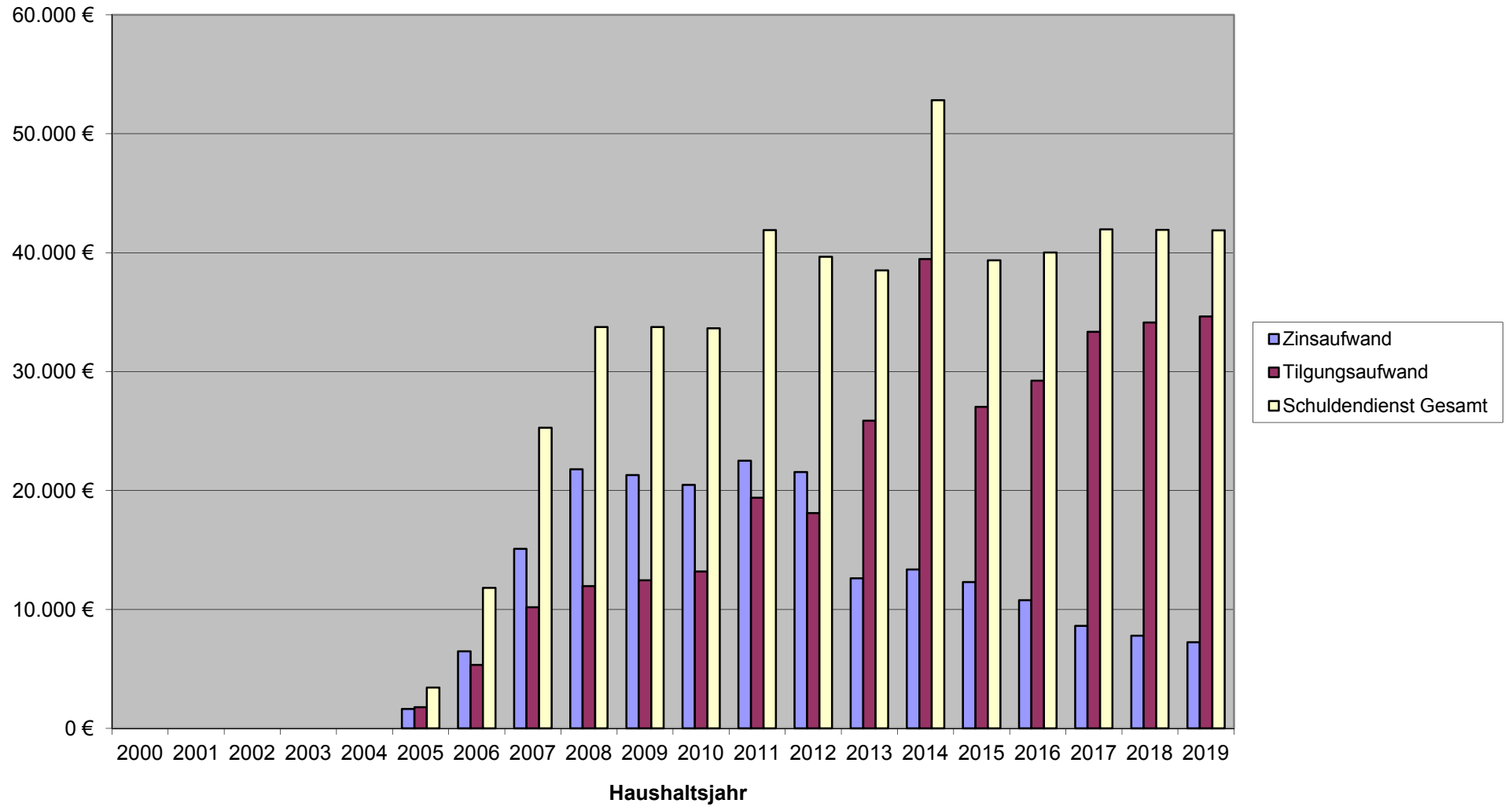

**Pro-Kopf-Verschuldung in € je Einwohner Schuldenstand Inv.-Kredite Landesdurchschnitt 2017 u. 2018
liegt nicht vor**

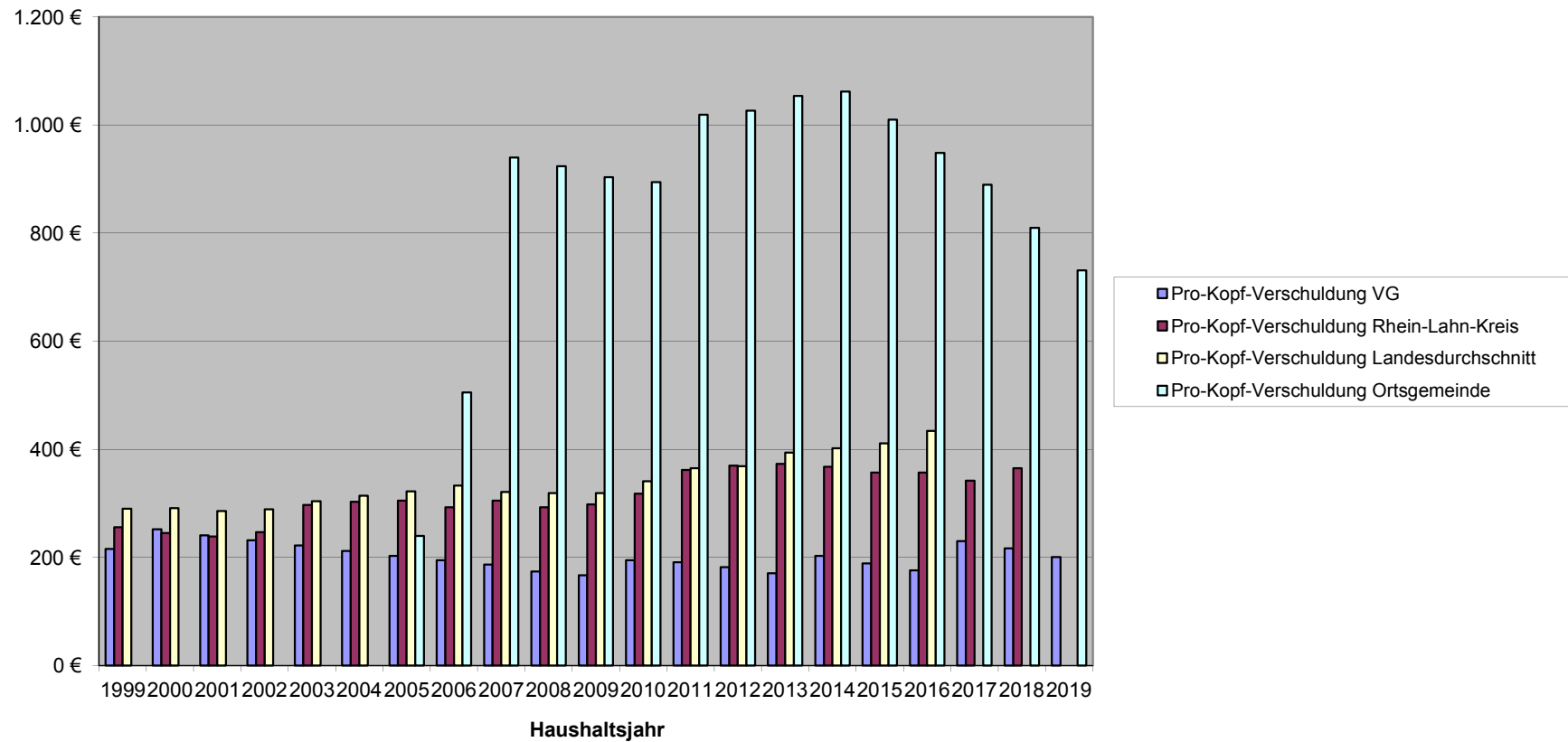

Ergebnisplan 2019



Ergebnisplan 2019

Ifd. Nr.	Ertrags- und Aufwandsarten	Ergebnis	Ansatz	Ansatz	Planung	Planung	Planung
		2017	2018	2019	2020	2021	2022
in EUR							
01	+ Steuern und ähnliche Abgaben	354.906,44	347.050	349.850	362.600	373.500	377.650
	40110000 Grundsteuer A	6.795,72	6.800	6.800	6.800	6.900	6.900
	40120000 Grundsteuer B	35.330,45	35.500	35.500	35.500	35.800	35.900
	40131000 Gewerbesteuerzahlungen laufendes Jahr	54.484,42	41.500	36.000	37.000	38.000	39.000
	40210000 Gemeindeanteil an der Einkommensteuer	216.665,47	222.000	230.300	240.000	248.000	249.500
	40220000 Gemeindeanteil an der Umsatzsteuer	12.506,36	15.360	15.300	15.600	16.000	16.500
	40330000 Hundesteuer	3.268,33	3.650	3.650	3.700	3.800	3.850
	40521000 Familienleistungsausgleich	25.855,69	22.240	22.300	24.000	25.000	26.000
02	+ Zuwendungen, allgemeine Umlagen und sonstige Transfererträge	93.009,00	61.550	110.350	110.500	112.500	115.500
	41111000 Schlüsselzuweisung A	92.519,00	61.050	109.850	110.000	112.000	115.000
	41442000 Zuweisungen und Zuschüsse für laufende Zwecke / vom öffentlichen Bereich / von der EU / vom Land	490,00	500	500	500	500	500
04	+ Öffentlich-Rechtliche Leistungsentgelte	34.790,65	31.430	30.480	32.480	32.480	32.480
	43100000 Verwaltungsgebühren	0,00	100	100	100	100	100
	43120000 Gebühren für die Erteilung von Bescheiden (u.a. Genehmigungen, Ablehnungen, Untersagungen)	186,00	200	200	200	200	200
	43210000 Entgelte für die Benutzung von öffentlichen Einrichtungen und für wirtschaftliche Dienstleistungen	6.351,97	5.800	5.000	5.000	5.000	5.000
	43290000 Benutzungsgebühren, wiederkehrende Beiträge (soweit diese nicht in einem Sonderposten zu erfassen sind) und ähnliche Entgelte, Kostenerstattungen / Sonstige	4.871,94	1.600	1.600	1.600	1.600	1.600
	43700000 Erträge aus der Auflösung von Sonderposten für Beiträge und ähnliche Entgelte	22.100,16	22.330	22.180	24.180	24.180	24.180
	43900000 Erträge aus der Auflösung von Sonderposten für Grabnutzungsentgelte	1.280,58	1.400	1.400	1.400	1.400	1.400
05	+ Privatrechtliche Leistungsentgelte	69.854,24	49.670	58.250	58.340	58.590	58.890
	44110000 Erträge aus Verkäufen von Vorräten	50.138,96	39.830	48.010	48.050	48.250	48.550
	44120000 Mieten und Pachten	19.715,28	9.840	10.240	10.290	10.340	10.340
06	+ Kostenerstattungen und Kostenumlagen	5.998,24	6.090	6.090	6.090	6.090	6.090
	44231000 Kostenerstattungen und Kostenumlagen / von Sondervermögen / von Eigenbetrieben	197,40	200	200	200	200	200
	44243000 Kostenerstattungen und Kostenumlagen / vom öffentlichen Bereich / von der EU / von Gemeinden und Gemeindeverbänden	1.851,52	1.690	1.690	1.690	1.690	1.690
	44290000 Kostenerstattungen und Kostenumlagen / von Sonstigen	3.949,32	4.200	4.200	4.200	4.200	4.200
09	+ Sonstige laufende Erträge	22.636,87	25.400	25.400	25.600	25.700	25.800
	46112000 Erträge aus der Veräußerung von Grundstücken und Gebäuden	6.756,99	0	0	0	0	0
	46220000 Säumniszuschläge, Mahngebühren, Zustellungsgebühren und u.a.	174,00	200	200	200	200	200
	46250000 Konzessionsabgaben	13.005,88	12.500	12.500	12.700	12.800	12.900
	46280000 Jagdpachterträge, Pferchgelder, Weidegelder, Fischereipacht, soweit nicht zweckgebunden	0,00	10.000	10.000	10.000	10.000	10.000
	46614000 Erträge aus der Auflösung von Rückstellungen	2.700,00	2.700	2.700	2.700	2.700	2.700



Ergebnisplan 2019

Ifd. Nr.	Ertrags- und Aufwandsarten	Ergebnis	Ansatz	Ansatz	Planung	Planung	Planung
		2017	2018	2019	2020	2021	2022
in EUR							
10	Summe 1 bis 9 Summe der laufenden Erträge aus Verwaltungstätigkeit	581.195,44	521.190	580.420	595.610	608.860	616.410
11	- Personalaufwendungen	22.120,76	22.300	22.600	22.700	22.700	22.700
	50110000 <i>Bürgermeister</i>	10.889,85	10.300	10.500	10.500	10.500	10.500
	50140000 <i>Rats- und Ausschussmitglieder</i>	978,53	1.500	1.500	1.500	1.500	1.500
	50219000 <i>Dienstbezüge und dergleichen / Beamte / Sonstige</i>	30,95	100	100	100	100	100
	50291000 <i>Vergütungen</i>	10.221,43	10.400	10.500	10.600	10.600	10.600
12	- Versorgungsaufwendungen	2.844,00	2.900	2.850	2.900	2.900	2.900
	51130000 <i>Versorgungsaufwendungen / ehrenamtlich Tätige</i>	2.844,00	2.900	2.850	2.900	2.900	2.900
13	- Aufwendungen für Sach- und Dienstleistungen	65.593,76	76.880	80.820	81.020	81.670	82.020
	52311000 <i>Unterhaltung der Grundstücke, Außenanlagen, Gebäude und Gebäudeeinrichtungen / Grundstücke</i>	845,91	1.400	1.200	1.200	1.200	1.200
	52313000 <i>Gebäude einschließlich der Bestandteile, die dem Gebäude zuzurechnen sind</i>	9.691,37	11.550	10.650	10.350	10.500	10.600
	52321000 <i>Bewirtschaftung der Grundstücke, Außenanlagen, Gebäude und Gebäudeeinrichtungen / Grundstücke</i>	12.195,98	12.370	12.320	12.420	12.520	12.620
	52333000 <i>Stromversorgungsanlagen</i>	0,00	100	100	150	150	150
	52338000 <i>Straßen, Wege, Plätze und Verkehrslenkungsanlagen</i>	6.688,33	10.500	10.000	10.000	10.000	10.000
	52351000 <i>Wartungs- und Instandsetzungskosten</i>	51,44	0	0	0	0	0
	52370000 <i>Unterhaltung der Betriebs- und Geschäftsausstattung</i>	834,92	1.100	1.150	1.150	1.150	1.150
	52490000 <i>Sonstige Aufwendungen für Sachleistungen</i>	0,00	1.000	1.000	1.000	1.000	1.000
	52531000 <i>Kostenerstattungen / an Sondervermögen / an Eigenbetriebe</i>	12.129,83	13.500	13.000	13.200	13.500	13.500
	52542000 <i>Kostenerstattungen / an den öffentlichen Bereich / an die EU / an das Land</i>	7.398,74	8.150	7.500	7.600	7.650	7.700
	52910000 <i>Sonstige Aufwendungen für Sach- und Dienstleistungen / sonstige Aufwendungen für Sachleistungen</i>	348,58	500	500	500	500	500
	52920000 <i>Sonstige Aufwendungen für Sach- und Dienstleistungen / sonstige Aufwendungen für Dienstleistungen</i>	15.408,66	16.710	23.400	23.450	23.500	23.600
14	- Abschreibungen gem. § 2 Abs. 1 Nr. 14 GemHVO	62.806,87	63.550	60.850	63.850	63.850	63.850
	53230000 <i>Abschreibungen auf immaterielle Vermögensgegenstände / gezahlte Investitionszuschüsse als Nutzungsberechtigter</i>	798,32	840	840	840	840	840
	53300000 <i>Abschreibungen auf unbebaute Grundstücke und grundstücksgleiche Rechte</i>	3.465,60	3.480	3.480	3.480	3.480	3.480
	53420000 <i>Abschreibungen auf bebaute Grundstücke und grundstücksgleiche Rechte / mit sozialen Einrichtungen</i>	203,82	210	210	210	210	210
	53450000 <i>Abschreibungen auf bebaute Grundstücke und grundstücksgleiche Rechte / mit Sportanlagen</i>	93,96	100	100	100	100	100
	53490000 <i>Abschreibungen auf bebaute Grundstücke und grundstücksgleiche Rechte / mit sonstigen Gebäuden</i>	12.258,67	12.590	12.390	12.390	12.390	12.390
	53530000 <i>Stromversorgungsanlagen</i>	6.413,05	6.420	6.420	6.420	6.420	6.420
	53580000 <i>Straßen, Wege, Plätze und Verkehrslenkungsanlagen</i>	38.587,72	38.990	36.500	39.500	39.500	39.500
	53850000 <i>Betriebs- und Geschäftsausstattung</i>	985,73	920	910	910	910	910



Ergebnisplan 2019

Ifd. Nr.	Ertrags- und Aufwandsarten	Ergebnis	Ansatz	Ansatz	Planung	Planung	Planung
		2017	2018	2019	2020	2021	2022
in EUR							
16	- Zuwendungen, Umlagen und sonstige Transferaufwendungen	315.308,76	334.660	375.110	375.810	376.910	378.010
	54190000 Zuweisungen und Zuschüsse für laufende Zwecke / an Sonstige	1.231,32	1.310	1.310	1.310	1.310	1.310
	54310000 Gewerbesteuerumlage	10.178,44	7.700	6.500	6.500	6.600	6.700
	54411000 Umlage zur Finanzierung des Fonds "Deutsche Einheit"	1.922,00	1.290	0	0	0	0
	54421000 Allgemeine Umlagen an Gemeindeverbände / Landkreise	164.883,00	177.100	200.550	201.000	201.500	202.000
	54423000 Allgemeine Umlagen an Gemeindeverbände / Verbandsgemeinden	137.094,00	147.260	166.750	167.000	167.500	168.000
17	- Aufwendungen der sozialen Sicherung	999,43	0	0	0	0	0
	55790000 Aufwendungen der sozialen Sicherung / sonstige Leistungen / Sonstige	999,43	0	0	0	0	0
18	- Sonstige laufende Aufwendungen	17.825,26	16.840	17.740	17.090	17.790	17.390
	56210000 Mieten, Pachten und Erbbauzinsen	100,00	100	100	100	100	100
	56241000 Datenverarbeitung / laufende Lizenzaufwendungen	466,16	500	500	500	500	500
	56251000 Vergütungen einschließlich Reisekosten an Sachverständige	2.603,91	50	50	50	50	50
	56310000 Büromaterial	32,19	200	200	200	200	200
	56321000 Bücher	623,63	550	550	550	550	550
	56341000 Fernmeldegebühren	757,65	800	800	800	800	800
	56410000 Versicherungsbeiträge	1.599,78	1.750	1.900	1.950	2.000	2.000
	56419000 Sonstige Versicherungen	313,33	320	320	320	320	320
	56430000 Sonstige Beiträge	100,00	100	100	100	100	100
	56551006 Einzelwertberichtigung auf sonstige Forderungen gegen den privaten Bereich	160,20	0	0	0	0	0
	56920000 Verfügungsmittel	0,00	300	300	300	300	300
	56930000 Repräsentationen	352,58	700	1.000	800	800	800
	56990000 Sonstige laufende Aufwendungen / sonstige laufende Aufwendungen der Verwaltungstätigkeit / Sonstige	10.715,83	11.470	11.920	11.420	12.070	11.670
19	Summe 11 bis 17 Summe der laufenden Aufwendungen aus Verwaltungstätigkeit	487.498,84	517.130	559.970	563.370	565.820	566.870
20	Saldo von 10 und 18 Laufendes Ergebnis aus Verwaltungstätigkeit	93.696,60	4.060	20.450	32.240	43.040	49.540
21	+ Zinserträge und sonstige Finanzerträge	2.949,39	4.020	3.320	3.320	3.420	3.470
	47143000 Zinserträge für Kredite / vom öffentlichen Bereich / von der EU / von Gemeinden und Gemeindeverbänden	54,80	100	100	100	200	250
	47190000 Zinserträge für Kredite / von sonstigen öffentlichen Sonderrechnungen	13,26	20	20	20	20	20
	47600000 Erträge aus Sondervermögen, Zweckverbänden und Anstalten des öffentlichen Rechts	2.083,33	3.500	3.000	3.000	3.000	3.000
	47920000 Vollverzinsung aus Gewerbesteuer (§ 233a AO)	798,00	400	200	200	200	200
22	- Zinsaufwendungen und sonstige Finanzaufwendungen	8.672,23	8.010	7.460	6.930	6.350	5.720
	57490000 Zinsaufwendungen und sonstige Finanzaufwendungen / an den öffentlichen Bereich / an die EU / an den sonstigen öffentlichen Bereich	836,56	790	740	690	640	590
	57512000 Zinsaufwendungen und sonstige Finanzaufwendungen / an den inländischen Geldmarkt / an inländische Kreditinstitute / an Sparkassen	2.486,79	2.430	2.360	2.290	2.210	2.130



Ergebnisplan 2019

lfd. Nr.	Ertrags- und Aufwandsarten	Ergebnis	Ansatz	Ansatz	Planung	Planung	Planung
		2017	2018	2019	2020	2021	2022
in EUR							
	57910000 Sonstige Zinsen und sonstige Finanzaufwendungen / aus der Vollverzinsung der Gewerbesteuer (§ 233a AO)	0,00	200	200	200	200	200
	57920000 Sonstige Zinsen und sonstige Finanzaufwendungen / aus der Verzinsung von sonstigen Steuernachforderungen	59,00	0	0	0	0	0
	57990000 Sonstige Zinsen und sonstige Finanzaufwendungen / Sonstige	5.289,88	4.590	4.160	3.750	3.300	2.800
23	Saldo 21 und 22 Finanzergebnis	-5.722,84	-3.990	-4.140	-3.610	-2.930	-2.250
24	Summe 20 und 23 Ordentliches Ergebnis	87.973,76	70	16.310	28.630	40.110	47.290
27	Saldo 25 und 26 Außerordentliches Ergebnis	0,00	0	0	0	0	0
28	Jahresergebnis (Jahresüberschuss/Jahresfehlbetrag)	87.973,76	70	16.310	28.630	40.110	47.290
31	Jahresergebnis nach Veränderung des Sonderpostens für Belastungen aus dem kommunalen Finanzausgleich	87.973,76	70	16.310	28.630	40.110	47.290

Finanzplan 2019



Finanzplan 2019

Ifd. Nr.	Einzahlungs- und Auszahlungsarten	Ergebnis	Ansatz	Ansatz	Planung	Planung	Planung
		2017	2018	2019	2020	2021	2022
in EUR							
01	+ Steuern und ähnliche Abgaben	363.734,44	347.050	349.850	362.600	373.500	377.650
02	+ Zuwendungen, allgemeine Umlagen und sonstige Transfereinzahlungen	93.009,00	61.550	110.350	110.500	112.500	115.500
04	+ Öffentlich-rechtliche Leitungsentgelte	12.854,52	7.700	6.900	6.900	6.900	6.900
05	+ Privatrechtliche Leistungsentgelte	69.855,24	49.670	58.250	58.340	58.590	58.890
06	+ Kostenerstattungen und Kostenumlagen	5.998,24	6.090	6.090	6.090	6.090	6.090
09	+ Sonstige laufende Einzahlungen	13.578,88	22.700	22.700	22.900	23.000	23.100
10	Summe 1 bis 9 Summe der laufenden Einzahlungen aus Verwaltungstätigkeit	559.030,32	494.760	554.140	567.330	580.580	588.130
11	- Personalauszahlungen	20.590,53	22.300	22.600	22.700	22.700	22.700
12	- Versorgungsauszahlungen	3.603,13	2.900	2.850	2.900	2.900	2.900
13	- Auszahlungen für Sach- und Dienstleistungen	62.770,51	76.880	80.820	81.020	81.670	82.020
14	- Zuwendungen, Umlagen und sonstige Transferauszahlungen	319.177,61	334.660	375.110	375.810	376.910	378.010
15	- Auszahlungen der sozialen Sicherung	947,92	0	0	0	0	0
16	- Sonstige laufende Auszahlungen	17.591,88	16.840	17.740	17.090	17.790	17.390
17	Summe der laufenden Auszahlungen aus Verwaltungstätigkeit	424.681,58	453.580	499.120	499.520	501.970	503.020
18	Saldo der laufenden Ein- und Auszahlungen aus Verwaltungstätigkeit	134.348,74	41.180	55.020	67.810	78.610	85.110
19	+ Zinseinzahlungen und sonstige Finanzeinzahlungen	2.428,27	4.020	3.320	3.320	3.420	3.470
20	- Zinsauszahlungen und sonstige Finanzauszahlungen	8.672,23	8.010	7.460	6.930	6.350	5.720
21	Saldo 19 und 20 Saldo der Zins- und sonstigen Finanzein- und -auszahlungen	-6.243,96	-3.990	-4.140	-3.610	-2.930	-2.250
22	Saldo 18 und 21 Saldo der ordentlichen Ein- und Auszahlungen	128.104,78	37.190	50.880	64.200	75.680	82.860
25	Saldo 23 und 24 Saldo der außerordentlichen Ein- und Auszahlungen	0,00	0	0	0	0	0
26	Summe 22 und 25 Saldo der ordentlichen und außerordentlichen Ein- und Auszahlungen	128.104,78	37.190	50.880	64.200	75.680	82.860
27	+ Einzahlungen aus Investitionszuwendungen	0,00	10.000	83.750	0	0	0
28	+ Einzahlungen aus Beiträgen und ähnlichen Entgelten	12.394,39	0	0	0	0	0
30	+ Einzahlungen für Sachanlagen	24.931,99	0	0	0	0	0
35	Summe 27 bis 34 Summe der Einzahlungen aus Investitionstätigkeit	37.326,38	10.000	83.750	0	0	0
37	- Auszahlungen für Sachanlagen	10.705,20	35.000	131.000	0	0	0
42	Summe 36 bis 41 Summe der Auszahlungen aus Investitionstätigkeit	10.705,20	35.000	131.000	0	0	0
43	Saldo 35 und 42 Saldo der Ein- und Auszahlungen aus Investitionstätigkeit	26.621,18	-25.000	-47.250	0	0	0
44	Summe 26 und 43 Finanzmittelüberschuss / Finanzmittelfehlbetrag	154.725,96	12.190	3.630	64.200	75.680	82.860



Finanzplan 2019

Ifd. Nr.	Einzahlungs- und Auszahlungsarten	Ergebnis	Ansatz	Ansatz	Planung	Planung	Planung
		2017	2018	2019	2020	2021	2022
in EUR							
46	- Auszahlungen zur Tilgung von Investitionskrediten	33.353,05	34.140	34.630	35.130	35.630	36.130
47	Saldo 45 und 46 Saldo der Ein- und Auszahlungen aus Investitionskrediten	-33.353,05	-34.140	-34.630	-35.130	-35.630	-36.130
50	Saldo 48 und 49 Saldo der Ein- und Auszahlungen aus Krediten zur Liquiditätssicherung	0,00	0	0	0	0	0
51	+ Abnahme der liquiden Mittel	0,00	21.950	31.000	0	0	0
52	- Zunahme der liquiden Mittel	0,00	0	0	29.070	40.050	46.730
53	Veränderung der liquiden Mittel	0,00	21.950	31.000	-29.070	-40.050	-46.730
54	Saldo 47, 50 und 53 Saldo der Ein- und Auszahlungen aus Finanzierungstätigkeit	-33.353,05	-12.190	-3.630	-64.200	-75.680	-82.860
57	Saldo 55 und 56 Saldo der Ein- und Auszahlungen aus durchlaufenden Geldern	0,00	0	0	0	0	0

Teilergebnispläne 2019



Teilergebnisplan 2019

1.1.1.0

Hauptproduktbereich: 1 Zentrale Verwaltung
 Produktbereich: 1.1 Innere Verwaltung
 Produktgruppe: 1.1.1 Verwaltungssteuerung
 Produkt: 1.1.1.0 Verwaltungssteuerung

Ifd. Nr.	Ertrags- und Aufwandsarten	Ergebnis	Ansatz	Ansatz	Planung	Planung	Planung
		2017	2018	2019	2020	2021	2022
in EUR							
04	+ Öffentlich-Rechtliche Leistungsentgelte	0,00	100	100	100	100	100
	43100000 Verwaltungsgebühren	0,00	100	100	100	100	100
10	Summe 1 Summe der laufenden Erträge aus Verwaltungstätigkeit bis 9	0,00	100	100	100	100	100
11	- Personalaufwendungen	2,28	100	50	50	50	50
	50291000 Vergütungen	2,28	100	50	50	50	50
13	- Aufwendungen für Sach- und Dienstleistungen	0,00	250	250	250	250	250
	52313000 Gebäude einschließlich der Bestandteile, die dem Gebäude zuzurechnen sind	0,00	50	50	50	50	50
	52370000 Unterhaltung der Betriebs- und Geschäftsausstattung	0,00	200	200	200	200	200
14	- Abschreibungen gem. § 2 Abs. 1 Nr. 14 GemHVO	134,47	140	140	140	140	140
	53230000 Abschreibungen auf immaterielle Vermögensgegenstände / gezahlte Investitionszuschüsse als Nutzungsberechtigter	134,47	140	140	140	140	140
18	- Sonstige laufende Aufwendungen	4.483,54	2.150	2.250	2.250	2.250	2.250
	56241000 Datenverarbeitung / laufende Lizenzaufwendungen	466,16	500	500	500	500	500
	56251000 Vergütungen einschließlich Reisekosten an Sachverständige	2.603,91	50	50	50	50	50
	56310000 Büromaterial	32,19	200	200	200	200	200
	56321000 Bücher	623,63	550	550	550	550	550
	56341000 Fernmeldegebühren	757,65	800	800	800	800	800
	56990000 Sonstige laufende Aufwendungen / sonstige laufende Aufwendungen der Verwaltungstätigkeit / Sonstige	0,00	50	150	150	150	150
19	Summe Summe der laufenden Aufwendungen aus Verwaltungstätigkeit 11 bis 18	4.620,29	2.640	2.690	2.690	2.690	2.690
20	Saldo Laufendes Ergebnis aus Verwaltungstätigkeit von 10 und 19	-4.620,29	-2.540	-2.590	-2.590	-2.590	-2.590
23	Saldo 21 Finanzergebnis und 22	0,00	0	0	0	0	0
24	Summe Ordentliches Ergebnis 20 und 23	-4.620,29	-2.540	-2.590	-2.590	-2.590	-2.590
27	Saldo 25 Außerordentliches Ergebnis und 26	0,00	0	0	0	0	0
28	Summe Jahresergebnis des Teilhaushalts vor Verrechnung der internen 24 und 27 Leistungsbeziehungen	-4.620,29	-2.540	-2.590	-2.590	-2.590	-2.590



Teilergebnisplan 2019

1.1.1.0

Hauptproduktbereich: 1 Zentrale Verwaltung
Produktbereich: 1.1 Innere Verwaltung
Produktgruppe: 1.1.1 Verwaltungssteuerung
Produkt: 1.1.1.0 Verwaltungssteuerung

Ifd. Nr.	Ertrags- und Aufwandsarten	Ergebnis	Ansatz	Ansatz	Planung	Planung	Planung	
		2017	2018	2019	2020	2021	2022	
in EUR								
31	Saldo 29 und 30	Saldo der Erträge und Aufwendungen aus internen Leistungsbeziehungen	0,00	0	0	0	0	0
32	Summe 28 und 31	Jahresergebnis des Teilhaushalts nach der Verrechnung der internen Leistungsbeziehungen	-4.620,29	-2.540	-2.590	-2.590	-2.590	-2.590



Teilergebnisplan 2019

1.1.1.3

Hauptproduktbereich: 1 Zentrale Verwaltung
 Produktbereich: 1.1 Innere Verwaltung
 Produktgruppe: 1.1.1 Verwaltungssteuerung
 Produkt: 1.1.1.3 Öffentlichkeitsarbeit

Ifd. Nr.	Ertrags- und Aufwandsarten	Ergebnis	Ansatz	Ansatz	Planung	Planung	Planung
		2017	2018	2019	2020	2021	2022
in EUR							
10	Summe 1 Summe der laufenden Erträge aus Verwaltungstätigkeit bis 9	0,00	0	0	0	0	0
16	- Zuwendungen, Umlagen und sonstige Transferaufwendungen	200,00	200	200	200	200	200
	54190000 Zuweisungen und Zuschüsse für laufende Zwecke / an Sonstige	200,00	200	200	200	200	200
18	- Sonstige laufende Aufwendungen	352,58	700	1.000	800	800	800
	56930000 Repräsentationen	352,58	700	1.000	800	800	800
19	Summe Summe der laufenden Aufwendungen aus Verwaltungstätigkeit 11 bis 18	552,58	900	1.200	1.000	1.000	1.000
20	Saldo von 10 und 19 Laufendes Ergebnis aus Verwaltungstätigkeit	-552,58	-900	-1.200	-1.000	-1.000	-1.000
23	Saldo 21 Finanzergebnis und 22	0,00	0	0	0	0	0
24	Summe Ordentliches Ergebnis 20 und 23	-552,58	-900	-1.200	-1.000	-1.000	-1.000
27	Saldo 25 Außerordentliches Ergebnis und 26	0,00	0	0	0	0	0
28	Summe Jahresergebnis des Teilhaushalts vor Verrechnung der internen Leistungsbeziehungen 24 und 27	-552,58	-900	-1.200	-1.000	-1.000	-1.000
31	Saldo 29 Saldo der Erträge und Aufwendungen aus internen Leistungsbeziehungen und 30	0,00	0	0	0	0	0
32	Summe Jahresergebnis des Teilhaushalts nach der Verrechnung der internen Leistungsbeziehungen 28 und 31	-552,58	-900	-1.200	-1.000	-1.000	-1.000



Teilergebnisplan 2019

1.1.1.4

Hauptproduktbereich: 1 Zentrale Verwaltung
 Produktbereich: 1.1 Innere Verwaltung
 Produktgruppe: 1.1.1 Verwaltungssteuerung
 Produkt: 1.1.1.4 Gremien

Ifd. Nr.	Ertrags- und Aufwandsarten	Ergebnis	Ansatz	Ansatz	Planung	Planung	Planung
		2017	2018	2019	2020	2021	2022
in EUR							
09	+ Sonstige laufende Erträge	2.700,00	2.700	2.700	2.700	2.700	2.700
	46614000 Erträge aus der Auflösung von Rückstellungen	2.700,00	2.700	2.700	2.700	2.700	2.700
10	Summe 1 Summe der laufenden Erträge aus Verwaltungstätigkeit bis 9	2.700,00	2.700	2.700	2.700	2.700	2.700
11	- Personalaufwendungen	11.868,38	11.800	12.000	12.000	12.000	12.000
	50110000 Bürgermeister	10.889,85	10.300	10.500	10.500	10.500	10.500
	50140000 Rats- und Ausschussmitglieder	978,53	1.500	1.500	1.500	1.500	1.500
12	- Versorgungsaufwendungen	2.844,00	2.900	2.850	2.900	2.900	2.900
	51130000 Versorgungsaufwendungen / ehrenamtlich Tätige	2.844,00	2.900	2.850	2.900	2.900	2.900
18	- Sonstige laufende Aufwendungen	0,00	300	300	300	300	300
	56920000 Verfügungsmittel	0,00	300	300	300	300	300
19	Summe Summe der laufenden Aufwendungen aus Verwaltungstätigkeit 11 bis 18	14.712,38	15.000	15.150	15.200	15.200	15.200
20	Saldo von 10 und 19 Laufendes Ergebnis aus Verwaltungstätigkeit	-12.012,38	-12.300	-12.450	-12.500	-12.500	-12.500
23	Saldo 21 Finanzergebnis und 22	0,00	0	0	0	0	0
24	Summe Ordentliches Ergebnis 20 und 23	-12.012,38	-12.300	-12.450	-12.500	-12.500	-12.500
27	Saldo 25 Außerordentliches Ergebnis und 26	0,00	0	0	0	0	0
28	Summe Jahresergebnis des Teilhaushalts vor Verrechnung der internen Leistungsbeziehungen 24 und 27	-12.012,38	-12.300	-12.450	-12.500	-12.500	-12.500
31	Saldo 29 Saldo der Erträge und Aufwendungen aus internen Leistungsbeziehungen und 30	0,00	0	0	0	0	0
32	Summe Jahresergebnis des Teilhaushalts nach der Verrechnung der internen Leistungsbeziehungen 28 und 31	-12.012,38	-12.300	-12.450	-12.500	-12.500	-12.500



Teilergebnisplan 2019

1.1.4.1

Hauptproduktbereich: 1 Zentrale Verwaltung
Produktbereich: 1.1 Innere Verwaltung
Produktgruppe: 1.1.4 Zentrale Dienste
Produkt: 1.1.4.1 Zentrales Grundstücks- und Gebäudemanagement

Ifd. Nr.	Ertrags- und Aufwandsarten	Ergebnis	Ansatz	Ansatz	Planung	Planung	Planung
		2017	2018	2019	2020	2021	2022
in EUR							
04	+ Öffentlich-Rechtliche Leistungsentgelte	10,38	50	50	50	50	50
	43290000 <i>Benutzungsgebühren, wiederkehrende Beiträge (soweit diese nicht in einem Sonderposten zu erfassen sind) und ähnliche Entgelte, Kostenerstattungen / Sonstige</i>	10,38	50	50	50	50	50
05	+ Privatrechtliche Leistungsentgelte	9.654,71	9.740	10.140	10.190	10.240	10.240
	44120000 <i>Mieten und Pachten</i>	9.654,71	9.740	10.140	10.190	10.240	10.240
06	+ Kostenerstattungen und Kostenumlagen	3.273,32	3.500	3.500	3.500	3.500	3.500
	44290000 <i>Kostenerstattungen und Kostenumlagen / von Sonstigen</i>	3.273,32	3.500	3.500	3.500	3.500	3.500
10	Summe 1 Summe der laufenden Erträge aus Verwaltungstätigkeit bis 9	12.938,41	13.290	13.690	13.740	13.790	13.790
13	- Aufwendungen für Sach- und Dienstleistungen	5.215,95	6.000	5.600	5.600	5.600	5.600
	52321000 <i>Bewirtschaftung der Grundstücke, Außenanlagen, Gebäude und Gebäudeeinrichtungen / Grundstücke</i>	5.215,95	6.000	5.600	5.600	5.600	5.600
14	- Abschreibungen gem. § 2 Abs. 1 Nr. 14 GemHVO	607,46	610	610	610	610	610
	53490000 <i>Abschreibungen auf bebaute Grundstücke und grundstücksgleiche Rechte / mit sonstigen Gebäuden</i>	607,46	610	610	610	610	610
18	- Sonstige laufende Aufwendungen	100,00	100	100	100	100	100
	56210000 <i>Mieten, Pachten und Erbbauzinsen</i>	100,00	100	100	100	100	100
19	Summe Summe der laufenden Aufwendungen aus Verwaltungstätigkeit 11 bis 18	5.923,41	6.710	6.310	6.310	6.310	6.310
20	Saldo Laufendes Ergebnis aus Verwaltungstätigkeit von 10 und 19	7.015,00	6.580	7.380	7.430	7.480	7.480
23	Saldo 21 Finanzergebnis und 22	0,00	0	0	0	0	0
24	Summe Ordentliches Ergebnis 20 und 23	7.015,00	6.580	7.380	7.430	7.480	7.480
27	Saldo 25 Außerordentliches Ergebnis und 26	0,00	0	0	0	0	0
28	Summe Jahresergebnis des Teilhaushalts vor Verrechnung der internen 24 und 27 Leistungsbeziehungen	7.015,00	6.580	7.380	7.430	7.480	7.480
31	Saldo 29 Saldo der Erträge und Aufwendungen aus internen Leistungsbeziehungen und 30	0,00	0	0	0	0	0



Teilergebnisplan 2019

1.1.4.1

Hauptproduktbereich: 1 Zentrale Verwaltung
Produktbereich: 1.1 Innere Verwaltung
Produktgruppe: 1.1.4 Zentrale Dienste
Produkt: 1.1.4.1 Zentrales Grundstücks- und Gebäudemanagement

Ifd. Nr.	Ertrags- und Aufwandsarten	Ergebnis	Ansatz	Ansatz	Planung	Planung	Planung
		2017	2018	2019	2020	2021	2022
in EUR							
32	Summe Jahresergebnis des Teilhaushalts nach der Verrechnung der internen 28 und 31 Leistungsbeziehungen	7.015,00	6.580	7.380	7.430	7.480	7.480



Teilergebnisplan 2019

1.1.4.2

Hauptproduktbereich: 1 Zentrale Verwaltung
 Produktbereich: 1.1 Innere Verwaltung
 Produktgruppe: 1.1.4 Zentrale Dienste
 Produkt: 1.1.4.2 Liegenschaften

Ifd. Nr.	Ertrags- und Aufwandsarten	Ergebnis	Ansatz	Ansatz	Planung	Planung	Planung
		2017	2018	2019	2020	2021	2022
in EUR							
04	+ Öffentlich-Rechtliche Leistungsentgelte	1.182,00	200	200	200	200	200
	43120000 <i>Gebühren für die Erteilung von Bescheiden (u.a. Genehmigungen, Ablehnungen, Untersagungen)</i>	186,00	200	200	200	200	200
	43290000 <i>Benutzungsgebühren, wiederkehrende Beiträge (soweit diese nicht in einem Sonderposten zu erfassen sind) und ähnliche Entgelte, Kostenerstattungen / Sonstige</i>	996,00	0	0	0	0	0
06	+ Kostenerstattungen und Kostenumlagen	225,00	230	230	230	230	230
	44243000 <i>Kostenerstattungen und Kostenumlagen / vom öffentlichen Bereich / von der EU / von Gemeinden und Gemeindeverbänden</i>	225,00	230	230	230	230	230
09	+ Sonstige laufende Erträge	6.756,99	0	0	0	0	0
	46112000 <i>Erträge aus der Veräußerung von Grundstücken und Gebäuden</i>	6.756,99	0	0	0	0	0
10	Summe 1 Summe der laufenden Erträge aus Verwaltungstätigkeit bis 9	8.163,99	430	430	430	430	430
11	- Personalaufwendungen	30,95	100	100	100	100	100
	50219000 <i>Dienstbezüge und dergleichen / Beamte / Sonstige</i>	30,95	100	100	100	100	100
13	- Aufwendungen für Sach- und Dienstleistungen	191,33	800	500	500	500	500
	52313000 <i>Gebäude einschließlich der Bestandteile, die dem Gebäude zuzurechnen sind</i>	191,33	800	500	500	500	500
19	Summe Summe der laufenden Aufwendungen aus Verwaltungstätigkeit 11 bis 18	222,28	900	600	600	600	600
20	Saldo von 10 und 19 Laufendes Ergebnis aus Verwaltungstätigkeit	7.941,71	-470	-170	-170	-170	-170
23	Saldo 21 Finanzergebnis und 22	0,00	0	0	0	0	0
24	Summe Ordentliches Ergebnis 20 und 23	7.941,71	-470	-170	-170	-170	-170
27	Saldo 25 Außerordentliches Ergebnis und 26	0,00	0	0	0	0	0
28	Summe Jahresergebnis des Teilhaushalts vor Verrechnung der internen Leistungsbeziehungen 24 und 27	7.941,71	-470	-170	-170	-170	-170
31	Saldo 29 Saldo der Erträge und Aufwendungen aus internen Leistungsbeziehungen und 30	0,00	0	0	0	0	0
32	Summe Jahresergebnis des Teilhaushalts nach der Verrechnung der internen Leistungsbeziehungen 28 und 31	7.941,71	-470	-170	-170	-170	-170



Teilergebnisplan 2019

1.1.4.2

Hauptproduktbereich: 1 Zentrale Verwaltung
Produktbereich: 1.1 Innere Verwaltung
Produktgruppe: 1.1.4 Zentrale Dienste
Produkt: 1.1.4.2 Liegenschaften

Ifd. Nr.	Ertrags- und Aufwandsarten	Ergebnis	Ansatz	Ansatz	Planung	Planung	Planung
		2017	2018	2019	2020	2021	2022
		in EUR					



Teilergebnisplan 2019

1.1.4.3

Hauptproduktbereich: 1 Zentrale Verwaltung
 Produktbereich: 1.1 Innere Verwaltung
 Produktgruppe: 1.1.4 Zentrale Dienste
 Produkt: 1.1.4.3 Bauhof

Ifd. Nr.	Ertrags- und Aufwandsarten	Ergebnis	Ansatz	Ansatz	Planung	Planung	Planung
		2017	2018	2019	2020	2021	2022
in EUR							
04	+ Öffentlich-Rechtliche Leistungsentgelte	528,93	530	530	530	530	530
	<i>43700000 Erträge aus der Auflösung von Sonderposten für Beiträge und ähnliche Entgelte</i>	<i>528,93</i>	<i>530</i>	<i>530</i>	<i>530</i>	<i>530</i>	<i>530</i>
10	Summe 1 Summe der laufenden Erträge aus Verwaltungstätigkeit bis 9	528,93	530	530	530	530	530
14	- Abschreibungen gem. § 2 Abs. 1 Nr. 14 GemHVO	2.431,89	2.370	2.420	2.420	2.420	2.420
	<i>53490000 Abschreibungen auf bebaute Grundstücke und grundstücksgleiche Rechte / mit sonstigen Gebäuden</i>	<i>1.506,16</i>	<i>1.510</i>	<i>1.510</i>	<i>1.510</i>	<i>1.510</i>	<i>1.510</i>
	<i>53850000 Betriebs- und Geschäftsausstattung</i>	<i>925,73</i>	<i>860</i>	<i>910</i>	<i>910</i>	<i>910</i>	<i>910</i>
19	Summe 11 bis 18 Summe der laufenden Aufwendungen aus Verwaltungstätigkeit	2.431,89	2.370	2.420	2.420	2.420	2.420
20	Saldo von 10 und 19 Laufendes Ergebnis aus Verwaltungstätigkeit	-1.902,96	-1.840	-1.890	-1.890	-1.890	-1.890
23	Saldo 21 und 22 Finanzergebnis	0,00	0	0	0	0	0
24	Summe 20 und 23 Ordentliches Ergebnis	-1.902,96	-1.840	-1.890	-1.890	-1.890	-1.890
27	Saldo 25 und 26 Außerordentliches Ergebnis	0,00	0	0	0	0	0
28	Summe 24 und 27 Jahresergebnis des Teilhaushalts vor Verrechnung der internen Leistungsbeziehungen	-1.902,96	-1.840	-1.890	-1.890	-1.890	-1.890
31	Saldo 29 und 30 Saldo der Erträge und Aufwendungen aus internen Leistungsbeziehungen	0,00	0	0	0	0	0
32	Summe 28 und 31 Jahresergebnis des Teilhaushalts nach der Verrechnung der internen Leistungsbeziehungen	-1.902,96	-1.840	-1.890	-1.890	-1.890	-1.890



Teilergebnisplan 2019

1.1.4.6

Hauptproduktbereich: 1 Zentrale Verwaltung
 Produktbereich: 1.1 Innere Verwaltung
 Produktgruppe: 1.1.4 Zentrale Dienste
 Produkt: 1.1.4.6 Versicherungen

Ifd. Nr.	Ertrags- und Aufwandsarten	Ergebnis	Ansatz	Ansatz	Planung	Planung	Planung
		2017	2018	2019	2020	2021	2022
in EUR							
10	Summe 1 Summe der laufenden Erträge aus Verwaltungstätigkeit bis 9	0,00	0	0	0	0	0
13	- Aufwendungen für Sach- und Dienstleistungen	136,34	200	150	150	150	150
	52321000 Bewirtschaftung der Grundstücke, Außenanlagen, Gebäude und Gebäudeeinrichtungen / Grundstücke	136,34	200	150	150	150	150
18	- Sonstige laufende Aufwendungen	1.599,78	1.750	1.900	1.950	2.000	2.000
	56410000 Versicherungsbeiträge	1.599,78	1.750	1.900	1.950	2.000	2.000
19	Summe 11 bis 18 Summe der laufenden Aufwendungen aus Verwaltungstätigkeit	1.736,12	1.950	2.050	2.100	2.150	2.150
20	Saldo von 10 und 19 Laufendes Ergebnis aus Verwaltungstätigkeit	-1.736,12	-1.950	-2.050	-2.100	-2.150	-2.150
23	Saldo 21 und 22 Finanzergebnis	0,00	0	0	0	0	0
24	Summe 20 und 23 Ordentliches Ergebnis	-1.736,12	-1.950	-2.050	-2.100	-2.150	-2.150
27	Saldo 25 und 26 Außerordentliches Ergebnis	0,00	0	0	0	0	0
28	Summe 24 und 27 Jahresergebnis des Teilhaushalts vor Verrechnung der internen Leistungsbeziehungen	-1.736,12	-1.950	-2.050	-2.100	-2.150	-2.150
31	Saldo 29 und 30 Saldo der Erträge und Aufwendungen aus internen Leistungsbeziehungen	0,00	0	0	0	0	0
32	Summe 28 und 31 Jahresergebnis des Teilhaushalts nach der Verrechnung der internen Leistungsbeziehungen	-1.736,12	-1.950	-2.050	-2.100	-2.150	-2.150



Teilergebnisplan 2019

1.2.1.0

Hauptproduktbereich: 1 Zentrale Verwaltung
Produktbereich: 1.2 Sicherheit und Ordnung
Produktgruppe: 1.2.1 Statistik und Wahlen
Produkt: 1.2.1.0 Statistik und Wahlen

Ifd. Nr.	Ertrags- und Aufwandsarten	Ergebnis	Ansatz	Ansatz	Planung	Planung	Planung
		2017	2018	2019	2020	2021	2022
in EUR							
06	+ Kostenerstattungen und Kostenumlagen	235,00	0	0	0	0	0
	44243000 Kostenerstattungen und Kostenumlagen / vom öffentlichen Bereich / von der EU / von Gemeinden und Gemeindeverbänden	235,00	0	0	0	0	0
10	Summe 1 Summe der laufenden Erträge aus Verwaltungstätigkeit bis 9	235,00	0	0	0	0	0
18	- Sonstige laufende Aufwendungen	188,16	0	600	0	500	0
	56990000 Sonstige laufende Aufwendungen / sonstige laufende Aufwendungen der Verwaltungstätigkeit / Sonstige	188,16	0	600	0	500	0
19	Summe 11 bis 18 Summe der laufenden Aufwendungen aus Verwaltungstätigkeit	188,16	0	600	0	500	0
20	Saldo von 10 und 19 Laufendes Ergebnis aus Verwaltungstätigkeit	46,84	0	-600	0	-500	0
23	Saldo 21 und 22 Finanzergebnis	0,00	0	0	0	0	0
24	Summe 20 und 23 Ordentliches Ergebnis	46,84	0	-600	0	-500	0
27	Saldo 25 und 26 Außerordentliches Ergebnis	0,00	0	0	0	0	0
28	Summe 24 und 27 Jahresergebnis des Teilhaushalts vor Verrechnung der internen Leistungsbeziehungen	46,84	0	-600	0	-500	0
31	Saldo 29 und 30 Saldo der Erträge und Aufwendungen aus internen Leistungsbeziehungen	0,00	0	0	0	0	0
32	Summe 28 und 31 Jahresergebnis des Teilhaushalts nach der Verrechnung der internen Leistungsbeziehungen	46,84	0	-600	0	-500	0



Teilergebnisplan 2019

2.5.2.0

Hauptproduktbereich: 2 Schule und Kultur
Produktbereich: 2.5 Wissenschaft, Museen, Zoologische Gärten, Botanische Gärten
Produktgruppe: 2.5.2 Nichtwissenschaftliche Museen, Einrichtungen
Produkt: 2.5.2.0 Nichtwissenschaftliche Museen, Einrichtungen

Ifd. Nr.	Ertrags- und Aufwandsarten	Ergebnis	Ansatz	Ansatz	Planung	Planung	Planung
		2017	2018	2019	2020	2021	2022
in EUR							
10	Summe 1 Summe der laufenden Erträge aus Verwaltungstätigkeit bis 9	0,00	0	0	0	0	0
16	- Zuwendungen, Umlagen und sonstige Transferaufwendungen	0,00	50	50	50	50	50
	54190000 Zuweisungen und Zuschüsse für laufende Zwecke / an Sonstige	0,00	50	50	50	50	50
19	Summe Summe der laufenden Aufwendungen aus Verwaltungstätigkeit 11 bis 18	0,00	50	50	50	50	50
20	Saldo von 10 und 19 Laufendes Ergebnis aus Verwaltungstätigkeit	0,00	-50	-50	-50	-50	-50
23	Saldo 21 Finanzergebnis und 22	0,00	0	0	0	0	0
24	Summe Ordentliches Ergebnis 20 und 23	0,00	-50	-50	-50	-50	-50
27	Saldo 25 Außerordentliches Ergebnis und 26	0,00	0	0	0	0	0
28	Summe Jahresergebnis des Teilhaushalts vor Verrechnung der internen Leistungsbeziehungen 24 und 27	0,00	-50	-50	-50	-50	-50
31	Saldo 29 Saldo der Erträge und Aufwendungen aus internen Leistungsbeziehungen und 30	0,00	0	0	0	0	0
32	Summe Jahresergebnis des Teilhaushalts nach der Verrechnung der internen Leistungsbeziehungen 28 und 31	0,00	-50	-50	-50	-50	-50



Teilergebnisplan 2019

2.6.2.0

Hauptproduktbereich: 2 Schule und Kultur
 Produktbereich: 2.6 Theater, Musikpflege, Musikschulen
 Produktgruppe: 2.6.2 Musikpflege (ohne Musikschule)
 Produkt: 2.6.2.0 Musikpflege (ohne Musikschulen)

Ifd. Nr.	Ertrags- und Aufwandsarten	Ergebnis	Ansatz	Ansatz	Planung	Planung	Planung
		2017	2018	2019	2020	2021	2022
		in EUR					
10	Summe 1 Summe der laufenden Erträge aus Verwaltungstätigkeit bis 9	0,00	0	0	0	0	0
16	- Zuwendungen, Umlagen und sonstige Transferaufwendungen 54190000 Zuweisungen und Zuschüsse für laufende Zwecke / an Sonstige	400,00 400,00	400 400	400 400	400 400	400 400	400 400
19	Summe 11 bis 18 Summe der laufenden Aufwendungen aus Verwaltungstätigkeit	400,00	400	400	400	400	400
20	Saldo von 10 und 19 Laufendes Ergebnis aus Verwaltungstätigkeit	-400,00	-400	-400	-400	-400	-400
23	Saldo 21 und 22 Finanzergebnis	0,00	0	0	0	0	0
24	Summe 20 und 23 Ordentliches Ergebnis	-400,00	-400	-400	-400	-400	-400
27	Saldo 25 und 26 Außerordentliches Ergebnis	0,00	0	0	0	0	0
28	Summe 24 und 27 Jahresergebnis des Teilhaushalts vor Verrechnung der internen Leistungsbeziehungen	-400,00	-400	-400	-400	-400	-400
31	Saldo 29 und 30 Saldo der Erträge und Aufwendungen aus internen Leistungsbeziehungen	0,00	0	0	0	0	0
32	Summe 28 und 31 Jahresergebnis des Teilhaushalts nach der Verrechnung der internen Leistungsbeziehungen	-400,00	-400	-400	-400	-400	-400



Teilergebnisplan 2019

2.7.2.0

Hauptproduktbereich: 2 Schule und Kultur
 Produktbereich: 2.7 Volkshochschulen, Büchereien u.a.
 Produktgruppe: 2.7.2 Büchereien
 Produkt: 2.7.2.0 Büchereien

Ifd. Nr.	Ertrags- und Aufwandsarten	Ergebnis	Ansatz	Ansatz	Planung	Planung	Planung
		2017	2018	2019	2020	2021	2022
in EUR							
10	Summe 1 Summe der laufenden Erträge aus Verwaltungstätigkeit bis 9	0,00	0	0	0	0	0
16	- Zuwendungen, Umlagen und sonstige Transferaufwendungen 54190000 Zuweisungen und Zuschüsse für laufende Zwecke / an Sonstige	100,00 100,00	100 100	100 100	100 100	100 100	100 100
19	Summe 11 bis 18 Summe der laufenden Aufwendungen aus Verwaltungstätigkeit	100,00	100	100	100	100	100
20	Saldo von 10 und 19 Laufendes Ergebnis aus Verwaltungstätigkeit	-100,00	-100	-100	-100	-100	-100
23	Saldo 21 und 22 Finanzergebnis	0,00	0	0	0	0	0
24	Summe 20 und 23 Ordentliches Ergebnis	-100,00	-100	-100	-100	-100	-100
27	Saldo 25 und 26 Außerordentliches Ergebnis	0,00	0	0	0	0	0
28	Summe 24 und 27 Jahresergebnis des Teilhaushalts vor Verrechnung der internen Leistungsbeziehungen	-100,00	-100	-100	-100	-100	-100
31	Saldo 29 und 30 Saldo der Erträge und Aufwendungen aus internen Leistungsbeziehungen	0,00	0	0	0	0	0
32	Summe 28 und 31 Jahresergebnis des Teilhaushalts nach der Verrechnung der internen Leistungsbeziehungen	-100,00	-100	-100	-100	-100	-100



Teilergebnisplan 2019

2.8.1.0

Hauptproduktbereich: 2 Schule und Kultur
 Produktbereich: 2.8 Heimat- und sonstige Kulturpflege
 Produktgruppe: 2.8.1 Heimat- und sonstige Kulturpflege
 Produkt: 2.8.1.0 Heimat- und sonstige Kulturpflege

Ifd. Nr.	Ertrags- und Aufwandsarten	Ergebnis	Ansatz	Ansatz	Planung	Planung	Planung
		2017	2018	2019	2020	2021	2022
in EUR							
05	+ Privatrechtliche Leistungsentgelte	19,95	50	50	50	50	50
	44110000 Erträge aus Verkäufen von Vorräten	19,95	50	50	50	50	50
10	Summe 1 Summe der laufenden Erträge aus Verwaltungstätigkeit bis 9	19,95	50	50	50	50	50
13	- Aufwendungen für Sach- und Dienstleistungen	0,00	1.000	1.000	1.000	1.000	1.000
	52490000 Sonstige Aufwendungen für Sachleistungen	0,00	1.000	1.000	1.000	1.000	1.000
17	- Aufwendungen der sozialen Sicherung	999,43	0	0	0	0	0
	55790000 Aufwendungen der sozialen Sicherung / sonstige Leistungen / Sonstige	999,43	0	0	0	0	0
19	Summe Summe der laufenden Aufwendungen aus Verwaltungstätigkeit 11 bis 18	999,43	1.000	1.000	1.000	1.000	1.000
20	Saldo von 10 und 19 Laufendes Ergebnis aus Verwaltungstätigkeit	-979,48	-950	-950	-950	-950	-950
23	Saldo 21 und 22 Finanzergebnis	0,00	0	0	0	0	0
24	Summe Ordentliches Ergebnis 20 und 23	-979,48	-950	-950	-950	-950	-950
27	Saldo 25 und 26 Außerordentliches Ergebnis	0,00	0	0	0	0	0
28	Summe Jahresergebnis des Teilhaushalts vor Verrechnung der internen 24 und 27 Leistungsbeziehungen	-979,48	-950	-950	-950	-950	-950
31	Saldo 29 und 30 Saldo der Erträge und Aufwendungen aus internen Leistungsbeziehungen	0,00	0	0	0	0	0
32	Summe Jahresergebnis des Teilhaushalts nach der Verrechnung der internen 28 und 31 Leistungsbeziehungen	-979,48	-950	-950	-950	-950	-950



Teilergebnisplan 2019

3.3.1.0

Hauptproduktbereich: 3 Soziales und Jugend
 Produktbereich: 3.3 Förderung der Wohlfahrtspflege
 Produktgruppe: 3.3.1 Förderung von Trägern der Wohlfahrtspflege
 Produkt: 3.3.1.0 Förderung von Trägern der Wohlfahrtspflege

Ifd. Nr.	Ertrags- und Aufwandsarten	Ergebnis	Ansatz	Ansatz	Planung	Planung	Planung
		2017	2018	2019	2020	2021	2022
		in EUR					
10	Summe 1 Summe der laufenden Erträge aus Verwaltungstätigkeit bis 9	0,00	0	0	0	0	0
16	- Zuwendungen, Umlagen und sonstige Transferaufwendungen	331,32	360	360	360	360	360
	54190000 Zuweisungen und Zuschüsse für laufende Zwecke / an Sonstige	331,32	360	360	360	360	360
18	- Sonstige laufende Aufwendungen	100,00	100	100	100	100	100
	56430000 Sonstige Beiträge	100,00	100	100	100	100	100
19	Summe Summe der laufenden Aufwendungen aus Verwaltungstätigkeit 11 bis 18	431,32	460	460	460	460	460
20	Saldo von 10 und 19 Laufendes Ergebnis aus Verwaltungstätigkeit	-431,32	-460	-460	-460	-460	-460
23	Saldo 21 Finanzergebnis und 22	0,00	0	0	0	0	0
24	Summe Ordentliches Ergebnis 20 und 23	-431,32	-460	-460	-460	-460	-460
27	Saldo 25 Außerordentliches Ergebnis und 26	0,00	0	0	0	0	0
28	Summe Jahresergebnis des Teilhaushalts vor Verrechnung der internen Leistungsbeziehungen 24 und 27	-431,32	-460	-460	-460	-460	-460
31	Saldo 29 Saldo der Erträge und Aufwendungen aus internen Leistungsbeziehungen und 30	0,00	0	0	0	0	0
32	Summe Jahresergebnis des Teilhaushalts nach der Verrechnung der internen Leistungsbeziehungen 28 und 31	-431,32	-460	-460	-460	-460	-460



Teilergebnisplan 2019

3.6.6.0

Hauptproduktbereich: 3 Soziales und Jugend
 Produktbereich: 3.6 Kinder-, Jugend- und Familienhilfe
 Produktgruppe: 3.6.6 Einrichtungen der Jugendarbeit
 Produkt: 3.6.6.0 Einrichtungen der Jugendarbeit

Ifd. Nr.	Ertrags- und Aufwandsarten	Ergebnis	Ansatz	Ansatz	Planung	Planung	Planung
		2017	2018	2019	2020	2021	2022
in EUR							
10	Summe 1 Summe der laufenden Erträge aus Verwaltungstätigkeit bis 9	0,00	0	0	0	0	0
11	- Personalaufwendungen	463,34	800	500	500	500	500
	50291000 Vergütungen	463,34	800	500	500	500	500
13	- Aufwendungen für Sach- und Dienstleistungen	845,91	1.400	1.200	1.200	1.200	1.200
	52311000 Unterhaltung der Grundstücke, Außenanlagen, Gebäude und Gebäudeeinrichtungen / Grundstücke	845,91	1.400	1.200	1.200	1.200	1.200
14	- Abschreibungen gem. § 2 Abs. 1 Nr. 14 GemHVO	914,93	920	920	920	920	920
	53300000 Abschreibungen auf unbebaute Grundstücke und grundstücksgleiche Rechte	914,93	920	920	920	920	920
19	Summe 11 bis 18 Summe der laufenden Aufwendungen aus Verwaltungstätigkeit	2.224,18	3.120	2.620	2.620	2.620	2.620
20	Saldo von 10 und 19 Laufendes Ergebnis aus Verwaltungstätigkeit	-2.224,18	-3.120	-2.620	-2.620	-2.620	-2.620
23	Saldo 21 und 22 Finanzergebnis	0,00	0	0	0	0	0
24	Summe 20 und 23 Ordentliches Ergebnis	-2.224,18	-3.120	-2.620	-2.620	-2.620	-2.620
27	Saldo 25 und 26 Außerordentliches Ergebnis	0,00	0	0	0	0	0
28	Summe 24 und 27 Jahresergebnis des Teilhaushalts vor Verrechnung der internen Leistungsbeziehungen	-2.224,18	-3.120	-2.620	-2.620	-2.620	-2.620
31	Saldo 29 und 30 Saldo der Erträge und Aufwendungen aus internen Leistungsbeziehungen	0,00	0	0	0	0	0
32	Summe 28 und 31 Jahresergebnis des Teilhaushalts nach der Verrechnung der internen Leistungsbeziehungen	-2.224,18	-3.120	-2.620	-2.620	-2.620	-2.620



Teilergebnisplan 2019

4.2.1.0

Hauptproduktbereich: 4 Gesundheit und Sport
 Produktbereich: 4.2 Sportförderung
 Produktgruppe: 4.2.1 Förderung des Sports
 Produkt: 4.2.1.0 Förderung des Sports

Ifd. Nr.	Ertrags- und Aufwandsarten	Ergebnis	Ansatz	Ansatz	Planung	Planung	Planung
		2017	2018	2019	2020	2021	2022
in EUR							
10	Summe 1 Summe der laufenden Erträge aus Verwaltungstätigkeit bis 9	0,00	0	0	0	0	0
16	- Zuwendungen, Umlagen und sonstige Transferaufwendungen	200,00	200	200	200	200	200
	54190000 Zuweisungen und Zuschüsse für laufende Zwecke / an Sonstige	200,00	200	200	200	200	200
19	Summe Summe der laufenden Aufwendungen aus Verwaltungstätigkeit 11 bis 18	200,00	200	200	200	200	200
20	Saldo von 10 und 19 Laufendes Ergebnis aus Verwaltungstätigkeit	-200,00	-200	-200	-200	-200	-200
23	Saldo 21 Finanzergebnis und 22	0,00	0	0	0	0	0
24	Summe Ordentliches Ergebnis 20 und 23	-200,00	-200	-200	-200	-200	-200
27	Saldo 25 Außerordentliches Ergebnis und 26	0,00	0	0	0	0	0
28	Summe Jahresergebnis des Teilhaushalts vor Verrechnung der internen Leistungsbeziehungen 24 und 27	-200,00	-200	-200	-200	-200	-200
31	Saldo 29 Saldo der Erträge und Aufwendungen aus internen Leistungsbeziehungen und 30	0,00	0	0	0	0	0
32	Summe Jahresergebnis des Teilhaushalts nach der Verrechnung der internen Leistungsbeziehungen 28 und 31	-200,00	-200	-200	-200	-200	-200



Teilergebnisplan 2019

4.2.4.1

Hauptproduktbereich: 4 Gesundheit und Sport
Produktbereich: 4.2 Sportförderung
Produktgruppe: 4.2.4 Sportstätten und Bäder (ohne Sporteinrichtungen der Schulen und der Einrichtungen, die Teile eines Kurbetriebes sind)
Produkt: 4.2.4.1 Kommunale Sportstätten und Bäder

Ifd. Nr.	Ertrags- und Aufwandsarten	Ergebnis	Ansatz	Ansatz	Planung	Planung	Planung
		2017	2018	2019	2020	2021	2022
in EUR							
10	Summe 1 Summe der laufenden Erträge aus Verwaltungstätigkeit bis 9	0,00	0	0	0	0	0
11	- Personalaufwendungen	216,65	300	250	250	250	250
	50291000 Vergütungen	216,65	300	250	250	250	250
13	- Aufwendungen für Sach- und Dienstleistungen	1.750,13	2.100	1.500	1.600	1.700	1.800
	52313000 Gebäude einschließlich der Bestandteile, die dem Gebäude zuzurechnen sind	1.698,69	2.100	1.500	1.600	1.700	1.800
	52351000 Wartungs- und Instandsetzungskosten	51,44	0	0	0	0	0
14	- Abschreibungen gem. § 2 Abs. 1 Nr. 14 GemHVO	93,96	100	100	100	100	100
	53450000 Abschreibungen auf bebaute Grundstücke und grundstücksgleiche Rechte / mit Sportanlagen	93,96	100	100	100	100	100
19	Summe 11 bis 18 Summe der laufenden Aufwendungen aus Verwaltungstätigkeit	2.060,74	2.500	1.850	1.950	2.050	2.150
20	Saldo von 10 und 19 Laufendes Ergebnis aus Verwaltungstätigkeit	-2.060,74	-2.500	-1.850	-1.950	-2.050	-2.150
23	Saldo 21 Finanzergebnis und 22	0,00	0	0	0	0	0
24	Summe 20 und 23 Ordentliches Ergebnis	-2.060,74	-2.500	-1.850	-1.950	-2.050	-2.150
27	Saldo 25 Außerordentliches Ergebnis und 26	0,00	0	0	0	0	0
28	Summe 24 und 27 Jahresergebnis des Teilhaushalts vor Verrechnung der internen Leistungsbeziehungen	-2.060,74	-2.500	-1.850	-1.950	-2.050	-2.150
31	Saldo 29 Saldo der Erträge und Aufwendungen aus internen Leistungsbeziehungen und 30	0,00	0	0	0	0	0
32	Summe 28 und 31 Jahresergebnis des Teilhaushalts nach der Verrechnung der internen Leistungsbeziehungen	-2.060,74	-2.500	-1.850	-1.950	-2.050	-2.150



Teilergebnisplan 2019

5.3.1.0

Hauptproduktbereich: 5 Gestaltung Umwelt
 Produktbereich: 5.3 Ver- und Entsorgung
 Produktgruppe: 5.3.1 Elektrizitätsversorgung
 Produkt: 5.3.1.0 Elektrizitätsversorgung

Ifd. Nr.	Ertrags- und Aufwandsarten	Ergebnis	Ansatz	Ansatz	Planung	Planung	Planung
		2017	2018	2019	2020	2021	2022
in EUR							
09	+ Sonstige laufende Erträge	13.005,88	0	0	0	0	0
	46250000 Konzessionsabgaben	13.005,88	0	0	0	0	0
10	Summe 1 Summe der laufenden Erträge aus Verwaltungstätigkeit bis 9	13.005,88	0	0	0	0	0
19	Summe Summe der laufenden Aufwendungen aus Verwaltungstätigkeit 11 bis 18	0,00	0	0	0	0	0
20	Saldo Laufendes Ergebnis aus Verwaltungstätigkeit von 10 und 19	13.005,88	0	0	0	0	0
23	Saldo 21 Finanzergebnis und 22	0,00	0	0	0	0	0
24	Summe Ordentliches Ergebnis 20 und 23	13.005,88	0	0	0	0	0
27	Saldo 25 Außerordentliches Ergebnis und 26	0,00	0	0	0	0	0
28	Summe Jahresergebnis des Teilhaushalts vor Verrechnung der internen 24 und 27 Leistungsbeziehungen	13.005,88	0	0	0	0	0
31	Saldo 29 Saldo der Erträge und Aufwendungen aus internen Leistungsbeziehungen und 30	0,00	0	0	0	0	0
32	Summe Jahresergebnis des Teilhaushalts nach der Verrechnung der internen 28 und 31 Leistungsbeziehungen	13.005,88	0	0	0	0	0



Teilergebnisplan 2019

5.3.1.1

Hauptproduktbereich: 5 Gestaltung Umwelt
 Produktbereich: 5.3 Ver- und Entsorgung
 Produktgruppe: 5.3.1 Elektrizitätsversorgung
 Produkt: 5.3.1.1 Regenerative Energie

Ifd. Nr.	Ertrags- und Aufwandsarten	Ergebnis	Ansatz	Ansatz	Planung	Planung	Planung
		2017	2018	2019	2020	2021	2022
in EUR							
05	+ Privatrechtliche Leistungsentgelte	10.068,40	11.000	11.000	11.000	11.000	11.000
	44110000 Erträge aus Verkäufen von Vorräten	10.068,40	11.000	11.000	11.000	11.000	11.000
10	Summe 1 Summe der laufenden Erträge aus Verwaltungstätigkeit bis 9	10.068,40	11.000	11.000	11.000	11.000	11.000
13	- Aufwendungen für Sach- und Dienstleistungen	0,00	100	100	150	150	150
	52333000 Stromversorgungsanlagen	0,00	100	100	150	150	150
14	- Abschreibungen gem. § 2 Abs. 1 Nr. 14 GemHVO	6.413,05	6.420	6.420	6.420	6.420	6.420
	53530000 Stromversorgungsanlagen	6.413,05	6.420	6.420	6.420	6.420	6.420
18	- Sonstige laufende Aufwendungen	178,49	180	180	180	180	180
	56419000 Sonstige Versicherungen	178,49	180	180	180	180	180
19	Summe Summe der laufenden Aufwendungen aus Verwaltungstätigkeit 11 bis 18	6.591,54	6.700	6.700	6.750	6.750	6.750
20	Saldo Laufendes Ergebnis aus Verwaltungstätigkeit von 10 und 19	3.476,86	4.300	4.300	4.250	4.250	4.250
22	- Zinsaufwendungen und sonstige Finanzaufwendungen	2.486,79	2.430	2.360	2.290	2.210	2.130
	57512000 Zinsaufwendungen und sonstige Finanzaufwendungen / an den inländischen Geldmarkt / an inländische Kreditinstitute / an Sparkassen	2.486,79	2.430	2.360	2.290	2.210	2.130
23	Saldo 21 Finanzergebnis und 22	-2.486,79	-2.430	-2.360	-2.290	-2.210	-2.130
24	Summe Ordentliches Ergebnis 20 und 23	990,07	1.870	1.940	1.960	2.040	2.120
27	Saldo 25 Außerordentliches Ergebnis und 26	0,00	0	0	0	0	0
28	Summe Jahresergebnis des Teilhaushalts vor Verrechnung der internen Leistungsbeziehungen 24 und 27	990,07	1.870	1.940	1.960	2.040	2.120
31	Saldo 29 Saldo der Erträge und Aufwendungen aus internen Leistungsbeziehungen und 30	0,00	0	0	0	0	0
32	Summe Jahresergebnis des Teilhaushalts nach der Verrechnung der internen Leistungsbeziehungen 28 und 31	990,07	1.870	1.940	1.960	2.040	2.120



Teilergebnisplan 2019

Hauptproduktbereich: 5 Gestaltung Umwelt
Produktbereich: 5.3 Ver- und Entsorgung
Produktgruppe: 5.3.1 Elektrizitätsversorgung
Produkt: 5.3.1.2 Stromnetz Verbandsgemeinde Katzenelnbogen
 Anstalt des öffentlichen Rechts

Ifd. Nr.	Ertrags- und Aufwandsarten	Ergebnis 2017	Ansatz 2018	Ansatz 2019	Planung 2020	Planung 2021	Planung 2022
		in EUR					
10	Summe 1 Summe der laufenden Erträge aus Verwaltungstätigkeit bis 9	0,00	0	0	0	0	0
19	Summe 11 bis 18 Summe der laufenden Aufwendungen aus Verwaltungstätigkeit	0,00	0	0	0	0	0
20	Saldo von 10 und 19 Laufendes Ergebnis aus Verwaltungstätigkeit	0,00	0	0	0	0	0
21	+ Zinserträge und sonstige Finanzerträge	2.083,33	3.500	3.000	3.000	3.000	3.000
	47600000 <i>Erträge aus Sondervermögen, Zweckverbänden und Anstalten des öffentlichen Rechts</i>	2.083,33	3.500	3.000	3.000	3.000	3.000
22	- Zinsaufwendungen und sonstige Finanzaufwendungen	836,56	790	740	690	640	590
	57490000 <i>Zinsaufwendungen und sonstige Finanzaufwendungen / an den öffentlichen Bereich / an die EU / an den sonstigen öffentlichen Bereich</i>	836,56	790	740	690	640	590
23	Saldo 21 und 22 Finanzergebnis	1.246,77	2.710	2.260	2.310	2.360	2.410
24	Summe 20 und 23 Ordentliches Ergebnis	1.246,77	2.710	2.260	2.310	2.360	2.410
27	Saldo 25 und 26 Außerordentliches Ergebnis	0,00	0	0	0	0	0
28	Summe 24 und 27 Jahresergebnis des Teilhaushalts vor Verrechnung der internen Leistungsbeziehungen	1.246,77	2.710	2.260	2.310	2.360	2.410
31	Saldo 29 und 30 Saldo der Erträge und Aufwendungen aus internen Leistungsbeziehungen	0,00	0	0	0	0	0
32	Summe 28 und 31 Jahresergebnis des Teilhaushalts nach der Verrechnung der internen Leistungsbeziehungen	1.246,77	2.710	2.260	2.310	2.360	2.410



Teilergebnisplan 2019

5.4.1.0

Hauptproduktbereich: 5 Gestaltung Umwelt
Produktbereich: 5.4 Verkehrsflächen und -anlagen, ÖPNV
Produktgruppe: 5.4.1 Gemeindestraßen / Kreisstraßen, soweit der Kreis Straßenbaulastträger ist
Produkt: 5.4.1.0 Gemeindestraßen

Ifd. Nr.	Ertrags- und Aufwandsarten	Ergebnis	Ansatz	Ansatz	Planung	Planung	Planung
		2017	2018	2019	2020	2021	2022
in EUR							
04	+ Öffentlich-Rechtliche Leistungsentgelte	16.516,45	14.200	14.200	14.200	14.200	14.200
	43290000 <i>Benutzungsgebühren, wiederkehrende Beiträge (soweit diese nicht in einem Sonderposten zu erfassen sind) und ähnliche Entgelte, Kostenerstattungen / Sonstige</i>	2.522,67	200	200	200	200	200
	43700000 <i>Erträge aus der Auflösung von Sonderposten für Beiträge und ähnliche Entgelte</i>	13.993,78	14.000	14.000	14.000	14.000	14.000
06	+ Kostenerstattungen und Kostenumlagen	873,40	900	900	900	900	900
	44231000 <i>Kostenerstattungen und Kostenumlagen / von Sondervermögen / von Eigenbetrieben</i>	197,40	200	200	200	200	200
	44290000 <i>Kostenerstattungen und Kostenumlagen / von Sonstigen</i>	676,00	700	700	700	700	700
10	Summe 1 Summe der laufenden Erträge aus Verwaltungstätigkeit bis 9	17.389,85	15.100	15.100	15.100	15.100	15.100
11	- Personalaufwendungen	3.406,29	3.200	3.000	3.000	3.000	3.000
	50291000 <i>Vergütungen</i>	3.406,29	3.200	3.000	3.000	3.000	3.000
13	- Aufwendungen für Sach- und Dienstleistungen	15.686,17	19.320	18.820	18.620	18.920	18.920
	52313000 <i>Gebäude einschließlich der Bestandteile, die dem Gebäude zuzurechnen sind</i>	0,00	0	500	100	100	100
	52321000 <i>Bewirtschaftung der Grundstücke, Außenanlagen, Gebäude und Gebäudeeinrichtungen / Grundstücke</i>	66,71	70	70	70	70	70
	52338000 <i>Straßen, Wege, Plätze und Verkehrslenkungsanlagen</i>	3.489,63	5.500	5.000	5.000	5.000	5.000
	52370000 <i>Unterhaltung der Betriebs- und Geschäftsausstattung</i>	0,00	250	250	250	250	250
	52531000 <i>Kostenerstattungen / an Sondervermögen / an Eigenbetriebe</i>	12.129,83	13.500	13.000	13.200	13.500	13.500
14	- Abschreibungen gem. § 2 Abs. 1 Nr. 14 GemHVO	24.548,51	24.550	23.760	24.260	24.260	24.260
	53490000 <i>Abschreibungen auf bebaute Grundstücke und grundstücksgleiche Rechte / mit sonstigen Gebäuden</i>	4.258,64	4.260	4.260	4.260	4.260	4.260
	53580000 <i>Straßen, Wege, Plätze und Verkehrslenkungsanlagen</i>	20.289,87	20.290	19.500	20.000	20.000	20.000
18	- Sonstige laufende Aufwendungen	7.616,00	8.500	8.000	8.100	8.200	8.300
	56990000 <i>Sonstige laufende Aufwendungen / sonstige laufende Aufwendungen der Verwaltungstätigkeit / Sonstige</i>	7.616,00	8.500	8.000	8.100	8.200	8.300
19	Summe Summe der laufenden Aufwendungen aus Verwaltungstätigkeit 11 bis 18	51.256,97	55.570	53.580	53.980	54.380	54.480
20	Saldo Laufendes Ergebnis aus Verwaltungstätigkeit von 10 und 19	-33.867,12	-40.470	-38.480	-38.880	-39.280	-39.380
23	Saldo 21 Finanzergebnis und 22	0,00	0	0	0	0	0
24	Summe Ordentliches Ergebnis	-33.867,12	-40.470	-38.480	-38.880	-39.280	-39.380



Teilergebnisplan 2019

5.4.1.0

Hauptproduktbereich: 5 Gestaltung Umwelt
Produktbereich: 5.4 Verkehrsflächen und -anlagen, ÖPNV
Produktgruppe: 5.4.1 Gemeindestraßen / Kreisstraßen, soweit der Kreis Straßenbaulastträger ist
Produkt: 5.4.1.0 Gemeindestraßen

lfd. Nr.	Ertrags- und Aufwandsarten	Ergebnis 2017	Ansatz 2018	Ansatz 2019	Planung 2020	Planung 2021	Planung 2022
in EUR							
20 und 23							
27	Saldo 25 Außerordentliches Ergebnis und 26	0,00	0	0	0	0	0
28	Summe Jahresergebnis des Teilhaushalts vor Verrechnung der internen 24 und 27 Leistungsbeziehungen	-33.867,12	-40.470	-38.480	-38.880	-39.280	-39.380
31	Saldo 29 Saldo der Erträge und Aufwendungen aus internen Leistungsbeziehungen und 30	0,00	0	0	0	0	0
32	Summe Jahresergebnis des Teilhaushalts nach der Verrechnung der internen 28 und 31 Leistungsbeziehungen	-33.867,12	-40.470	-38.480	-38.880	-39.280	-39.380



Teilergebnisplan 2019

5.4.1.5

Hauptproduktbereich: 5 Gestaltung Umwelt
Produktbereich: 5.4 Verkehrsflächen und -anlagen, ÖPNV
Produktgruppe: 5.4.1 Gemeindestraßen / Kreisstraßen, soweit der Kreis Straßenbaulastträger ist
Produkt: 5.4.1.5 Konzessionsabgaben

Ifd. Nr.	Ertrags- und Aufwandsarten	Ergebnis	Ansatz	Ansatz	Planung	Planung	Planung
		2017	2018	2019	2020	2021	2022
in EUR							
09	+ Sonstige laufende Erträge	0,00	12.500	12.500	12.700	12.800	12.900
	46250000 Konzessionsabgaben	0,00	12.500	12.500	12.700	12.800	12.900
10	Summe 1 Summe der laufenden Erträge aus Verwaltungstätigkeit bis 9	0,00	12.500	12.500	12.700	12.800	12.900
19	Summe Summe der laufenden Aufwendungen aus Verwaltungstätigkeit 11 bis 18	0,00	0	0	0	0	0
20	Saldo von 10 und 19 Laufendes Ergebnis aus Verwaltungstätigkeit	0,00	12.500	12.500	12.700	12.800	12.900
23	Saldo 21 und 22 Finanzergebnis	0,00	0	0	0	0	0
24	Summe Ordentliches Ergebnis 20 und 23	0,00	12.500	12.500	12.700	12.800	12.900
27	Saldo 25 und 26 Außerordentliches Ergebnis	0,00	0	0	0	0	0
28	Summe Jahresergebnis des Teilhaushalts vor Verrechnung der internen Leistungsbeziehungen 24 und 27	0,00	12.500	12.500	12.700	12.800	12.900
31	Saldo 29 und 30 Saldo der Erträge und Aufwendungen aus internen Leistungsbeziehungen	0,00	0	0	0	0	0
32	Summe Jahresergebnis des Teilhaushalts nach der Verrechnung der internen Leistungsbeziehungen 28 und 31	0,00	12.500	12.500	12.700	12.800	12.900



Teilergebnisplan 2019

5.4.5.0

Hauptproduktbereich: 5 Gestaltung Umwelt
Produktbereich: 5.4 Verkehrsflächen und -anlagen, ÖPNV
Produktgruppe: 5.4.5 Straßenreinigung / Winterdienst
Produkt: 5.4.5.0 Straßenreinigung / Winterdienst

Ifd. Nr.	Ertrags- und Aufwandsarten	Ergebnis	Ansatz	Ansatz	Planung	Planung	Planung
		2017	2018	2019	2020	2021	2022
in EUR							
06	+ Kostenerstattungen und Kostenumlagen	51,13	60	60	60	60	60
	44243000 Kostenerstattungen und Kostenumlagen / vom öffentlichen Bereich / von der EU / von Gemeinden und Gemeindeverbänden	51,13	60	60	60	60	60
10	Summe 1 Summe der laufenden Erträge aus Verwaltungstätigkeit bis 9	51,13	60	60	60	60	60
19	Summe 11 bis 18 Summe der laufenden Aufwendungen aus Verwaltungstätigkeit	0,00	0	0	0	0	0
20	Saldo von 10 und 19 Laufendes Ergebnis aus Verwaltungstätigkeit	51,13	60	60	60	60	60
23	Saldo 21 und 22 Finanzergebnis	0,00	0	0	0	0	0
24	Summe 20 und 23 Ordentliches Ergebnis	51,13	60	60	60	60	60
27	Saldo 25 und 26 Außerordentliches Ergebnis	0,00	0	0	0	0	0
28	Summe 24 und 27 Jahresergebnis des Teilhaushalts vor Verrechnung der internen Leistungsbeziehungen	51,13	60	60	60	60	60
31	Saldo 29 und 30 Saldo der Erträge und Aufwendungen aus internen Leistungsbeziehungen	0,00	0	0	0	0	0
32	Summe 28 und 31 Jahresergebnis des Teilhaushalts nach der Verrechnung der internen Leistungsbeziehungen	51,13	60	60	60	60	60



Teilergebnisplan 2019

5.5.1.0

Hauptproduktbereich: 5 Gestaltung Umwelt
Produktbereich: 5.5 Natur- und Landschaftspflege
Produktgruppe: 5.5.1 Öffentliches Grün / Landschaftsbau (soweit keinem anderen Produkt zuzuordnen)
Produkt: 5.5.1.0 Öffentliches Grün / Landschaftsbau

Ifd. Nr.	Ertrags- und Aufwandsarten	Ergebnis	Ansatz	Ansatz	Planung	Planung	Planung
		2017	2018	2019	2020	2021	2022
in EUR							
10	Summe 1 Summe der laufenden Erträge aus Verwaltungstätigkeit bis 9	0,00	0	0	0	0	0
11	- Personalaufwendungen	2.926,39	3.200	3.200	3.300	3.300	3.300
	50291000 Vergütungen	2.926,39	3.200	3.200	3.300	3.300	3.300
13	- Aufwendungen für Sach- und Dienstleistungen	2.082,68	3.400	3.500	3.500	3.500	3.500
	52313000 Gebäude einschließlich der Bestandteile, die dem Gebäude zuzurechnen sind	1.582,99	3.000	3.000	3.000	3.000	3.000
	52370000 Unterhaltung der Betriebs- und Geschäftsausstattung	499,69	400	500	500	500	500
19	Summe Summe der laufenden Aufwendungen aus Verwaltungstätigkeit 11 bis 18	5.009,07	6.600	6.700	6.800	6.800	6.800
20	Saldo von 10 und 19 Laufendes Ergebnis aus Verwaltungstätigkeit	-5.009,07	-6.600	-6.700	-6.800	-6.800	-6.800
23	Saldo 21 Finanzergebnis und 22	0,00	0	0	0	0	0
24	Summe Ordentliches Ergebnis 20 und 23	-5.009,07	-6.600	-6.700	-6.800	-6.800	-6.800
27	Saldo 25 Außerordentliches Ergebnis und 26	0,00	0	0	0	0	0
28	Summe Jahresergebnis des Teilhaushalts vor Verrechnung der internen 24 und 27 Leistungsbeziehungen	-5.009,07	-6.600	-6.700	-6.800	-6.800	-6.800
31	Saldo 29 Saldo der Erträge und Aufwendungen aus internen Leistungsbeziehungen und 30	0,00	0	0	0	0	0
32	Summe Jahresergebnis des Teilhaushalts nach der Verrechnung der internen 28 und 31 Leistungsbeziehungen	-5.009,07	-6.600	-6.700	-6.800	-6.800	-6.800



Teilergebnisplan 2019

5.5.2.1

Hauptproduktbereich: 5 Gestaltung Umwelt
Produktbereich: 5.5 Natur- und Landschaftspflege
Produktgruppe: 5.5.2 Öffentliche Gewässer / Wasserbauliche Anlagen / Gewässerschutz
Produkt: 5.5.2.1 Gewässerunterhaltung

Ifd. Nr.	Ertrags- und Aufwandsarten	Ergebnis	Ansatz	Ansatz	Planung	Planung	Planung
		2017	2018	2019	2020	2021	2022
in EUR							
04	+ Öffentlich-Rechtliche Leistungsentgelte	1.079,26	1.080	1.080	1.080	1.080	1.080
	<i>43700000 Erträge aus der Auflösung von Sonderposten für Beiträge und ähnliche Entgelte</i>	<i>1.079,26</i>	<i>1.080</i>	<i>1.080</i>	<i>1.080</i>	<i>1.080</i>	<i>1.080</i>
06	+ Kostenerstattungen und Kostenumlagen	1.340,39	1.400	1.400	1.400	1.400	1.400
	<i>44243000 Kostenerstattungen und Kostenumlagen / vom öffentlichen Bereich / von der EU / von Gemeinden und Gemeindeverbänden</i>	<i>1.340,39</i>	<i>1.400</i>	<i>1.400</i>	<i>1.400</i>	<i>1.400</i>	<i>1.400</i>
10	Summe 1 Summe der laufenden Erträge aus Verwaltungstätigkeit bis 9	2.419,65	2.480	2.480	2.480	2.480	2.480
13	- Aufwendungen für Sach- und Dienstleistungen	1.563,71	1.400	1.400	1.400	1.400	1.400
	<i>52313000 Gebäude einschließlich der Bestandteile, die dem Gebäude zuzurechnen sind</i>	<i>1.563,71</i>	<i>1.400</i>	<i>1.400</i>	<i>1.400</i>	<i>1.400</i>	<i>1.400</i>
14	- Abschreibungen gem. § 2 Abs. 1 Nr. 14 GemHVO	2.550,67	2.560	2.560	2.560	2.560	2.560
	<i>53300000 Abschreibungen auf unbebaute Grundstücke und grundstücksgleiche Rechte</i>	<i>2.550,67</i>	<i>2.560</i>	<i>2.560</i>	<i>2.560</i>	<i>2.560</i>	<i>2.560</i>
19	Summe Summe der laufenden Aufwendungen aus Verwaltungstätigkeit 11 bis 18	4.114,38	3.960	3.960	3.960	3.960	3.960
20	Saldo von 10 und 19 Laufendes Ergebnis aus Verwaltungstätigkeit	-1.694,73	-1.480	-1.480	-1.480	-1.480	-1.480
23	Saldo 21 und 22 Finanzergebnis	0,00	0	0	0	0	0
24	Summe Ordentliches Ergebnis 20 und 23	-1.694,73	-1.480	-1.480	-1.480	-1.480	-1.480
27	Saldo 25 und 26 Außerordentliches Ergebnis	0,00	0	0	0	0	0
28	Summe Jahresergebnis des Teilhaushalts vor Verrechnung der internen Leistungsbeziehungen 24 und 27	-1.694,73	-1.480	-1.480	-1.480	-1.480	-1.480
31	Saldo 29 und 30 Saldo der Erträge und Aufwendungen aus internen Leistungsbeziehungen	0,00	0	0	0	0	0
32	Summe Jahresergebnis des Teilhaushalts nach der Verrechnung der internen Leistungsbeziehungen 28 und 31	-1.694,73	-1.480	-1.480	-1.480	-1.480	-1.480



Teilergebnisplan 2019

5.5.3.0

Hauptproduktbereich: 5 Gestaltung Umwelt
Produktbereich: 5.5 Natur- und Landschaftspflege
Produktgruppe: 5.5.3 Friedhofs- und Bestattungswesen
Produkt: 5.5.3.0 Friedhofs- und Bestattungswesen

Ifd. Nr.	Ertrags- und Aufwandsarten	Ergebnis	Ansatz	Ansatz	Planung	Planung	Planung
		2017	2018	2019	2020	2021	2022
in EUR							
02	+ Zuwendungen, allgemeine Umlagen und sonstige Transfererträge	490,00	500	500	500	500	500
	41442000 Zuweisungen und Zuschüsse für laufende Zwecke / vom öffentlichen Bereich / von der EU / vom Land	490,00	500	500	500	500	500
04	+ Öffentlich-Rechtliche Leistungsentgelte	5.832,06	4.960	4.660	4.660	4.660	4.660
	43210000 Entgelte für die Benutzung von öffentlichen Einrichtungen und für wirtschaftliche Dienstleistungen	3.843,65	2.800	2.500	2.500	2.500	2.500
	43290000 Benutzungsgebühren, wiederkehrende Beiträge (soweit diese nicht in einem Sonderposten zu erfassen sind) und ähnliche Entgelte, Kostenerstattungen / Sonstige	2,60	50	50	50	50	50
	43700000 Erträge aus der Auflösung von Sonderposten für Beiträge und ähnliche Entgelte	705,23	710	710	710	710	710
	43900000 Erträge aus der Auflösung von Sonderposten für Grabnutzungsentgelte	1.280,58	1.400	1.400	1.400	1.400	1.400
10	Summe 1 Summe der laufenden Erträge aus Verwaltungstätigkeit bis 9	6.322,06	5.460	5.160	5.160	5.160	5.160
11	- Personalaufwendungen	2.224,79	1.900	2.000	2.000	2.000	2.000
	50291000 Vergütungen	2.224,79	1.900	2.000	2.000	2.000	2.000
13	- Aufwendungen für Sach- und Dienstleistungen	3.200,03	2.650	2.050	2.050	2.050	2.050
	52313000 Gebäude einschließlich der Bestandteile, die dem Gebäude zuzurechnen sind	2.656,68	2.000	1.500	1.500	1.500	1.500
	52321000 Bewirtschaftung der Grundstücke, Außenanlagen, Gebäude und Gebäudeeinrichtungen / Grundstücke	462,43	600	500	500	500	500
	52370000 Unterhaltung der Betriebs- und Geschäftsausstattung	80,92	50	50	50	50	50
14	- Abschreibungen gem. § 2 Abs. 1 Nr. 14 GemHVO	990,61	1.310	1.050	1.050	1.050	1.050
	53490000 Abschreibungen auf bebaute Grundstücke und grundstücksgleiche Rechte / mit sonstigen Gebäuden	930,61	1.250	1.050	1.050	1.050	1.050
	53850000 Betriebs- und Geschäftsausstattung	60,00	60	0	0	0	0
18	- Sonstige laufende Aufwendungen	141,06	140	150	150	150	150
	56990000 Sonstige laufende Aufwendungen / sonstige laufende Aufwendungen der Verwaltungstätigkeit / Sonstige	141,06	140	150	150	150	150
19	Summe 11 bis 18	6.556,49	6.000	5.250	5.250	5.250	5.250
20	Saldo von 10 und 19	-234,43	-540	-90	-90	-90	-90
23	Saldo 21 Finanzergebnis und 22	0,00	0	0	0	0	0



Teilergebnisplan 2019

5.5.3.0

Hauptproduktbereich: 5 Gestaltung Umwelt
 Produktbereich: 5.5 Natur- und Landschaftspflege
 Produktgruppe: 5.5.3 Friedhofs- und Bestattungswesen
 Produkt: 5.5.3.0 Friedhofs- und Bestattungswesen

Ifd. Nr.	Ertrags- und Aufwandsarten	Ergebnis 2017	Ansatz 2018	Ansatz 2019	Planung 2020	Planung 2021	Planung 2022
		in EUR					
24	Summe Ordentliches Ergebnis 20 und 23	-234,43	-540	-90	-90	-90	-90
27	Saldo 25 Außerordentliches Ergebnis und 26	0,00	0	0	0	0	0
28	Summe Jahresergebnis des Teilhaushalts vor Verrechnung der internen 24 und 27 Leistungsbeziehungen	-234,43	-540	-90	-90	-90	-90
31	Saldo 29 Saldo der Erträge und Aufwendungen aus internen Leistungsbeziehungen und 30	0,00	0	0	0	0	0
32	Summe Jahresergebnis des Teilhaushalts nach der Verrechnung der internen 28 und 31 Leistungsbeziehungen	-234,43	-540	-90	-90	-90	-90



Teilergebnisplan 2019

5.5.5.1

Hauptproduktbereich: 5 Gestaltung Umwelt
 Produktbereich: 5.5 Natur- und Landschaftspflege
 Produktgruppe: 5.5.5 Land- und Forstwirtschaft, Weinbau
 Produkt: 5.5.5.1 Kommunale Forstwirtschaft

Ifd. Nr.	Ertrags- und Aufwandsarten	Ergebnis	Ansatz	Ansatz	Planung	Planung	Planung
		2017	2018	2019	2020	2021	2022
in EUR							
04	+ Öffentlich-Rechtliche Leistungsentgelte	1.094,16	1.100	1.100	1.100	1.100	1.100
	43290000 <i>Benutzungsgebühren, wiederkehrende Beiträge (soweit diese nicht in einem Sonderposten zu erfassen sind) und ähnliche Entgelte, Kostenerstattungen / Sonstige</i>	1.094,16	1.100	1.100	1.100	1.100	1.100
05	+ Privatrechtliche Leistungsentgelte	40.150,61	28.880	37.060	37.100	37.300	37.600
	44110000 <i>Erträge aus Verkäufen von Vorräten</i>	40.050,61	28.780	36.960	37.000	37.200	37.500
	44120000 <i>Mieten und Pachten</i>	100,00	100	100	100	100	100
10	Summe 1 Summe der laufenden Erträge aus Verwaltungstätigkeit bis 9	41.244,77	29.980	38.160	38.200	38.400	38.700
13	- Aufwendungen für Sach- und Dienstleistungen	23.354,87	25.560	31.600	31.750	31.850	32.000
	52321000 <i>Bewirtschaftung der Grundstücke, Außenanlagen, Gebäude und Gebäudeeinrichtungen / Grundstücke</i>	198,89	200	200	200	200	200
	52542000 <i>Kostenerstattungen / an den öffentlichen Bereich / an die EU / an das Land</i>	7.398,74	8.150	7.500	7.600	7.650	7.700
	52910000 <i>Sonstige Aufwendungen für Sach- und Dienstleistungen / sonstige Aufwendungen für Sachleistungen</i>	348,58	500	500	500	500	500
	52920000 <i>Sonstige Aufwendungen für Sach- und Dienstleistungen / sonstige Aufwendungen für Dienstleistungen</i>	15.408,66	16.710	23.400	23.450	23.500	23.600
18	- Sonstige laufende Aufwendungen	2.844,09	2.850	3.090	3.090	3.140	3.140
	56419000 <i>Sonstige Versicherungen</i>	134,84	140	140	140	140	140
	56990000 <i>Sonstige laufende Aufwendungen / sonstige laufende Aufwendungen der Verwaltungstätigkeit / Sonstige</i>	2.709,25	2.710	2.950	2.950	3.000	3.000
19	Summe Summe der laufenden Aufwendungen aus Verwaltungstätigkeit 11 bis 18	26.198,96	28.410	34.690	34.840	34.990	35.140
20	Saldo von 10 und 19 Laufendes Ergebnis aus Verwaltungstätigkeit	15.045,81	1.570	3.470	3.360	3.410	3.560
23	Saldo 21 Finanzergebnis und 22	0,00	0	0	0	0	0
24	Summe Ordentliches Ergebnis 20 und 23	15.045,81	1.570	3.470	3.360	3.410	3.560
27	Saldo 25 Außerordentliches Ergebnis und 26	0,00	0	0	0	0	0
28	Summe Jahresergebnis des Teilhaushalts vor Verrechnung der internen 24 und 27 Leistungsbeziehungen	15.045,81	1.570	3.470	3.360	3.410	3.560



Teilergebnisplan 2019

5.5.5.1

Hauptproduktbereich: 5 Gestaltung Umwelt
Produktbereich: 5.5 Natur- und Landschaftspflege
Produktgruppe: 5.5.5 Land- und Forstwirtschaft, Weinbau
Produkt: 5.5.5.1 Kommunale Forstwirtschaft

Ifd. Nr.	Ertrags- und Aufwandsarten	Ergebnis	Ansatz	Ansatz	Planung	Planung	Planung
		2017	2018	2019	2020	2021	2022
in EUR							
31	<i>Saldo 29 und 30</i> <i>Saldo der Erträge und Aufwendungen aus internen Leistungsbeziehungen</i>	0,00	0	0	0	0	0
32	Summe Jahresergebnis des Teilhaushalts nach der Verrechnung der internen 28 und 31 Leistungsbeziehungen	15.045,81	1.570	3.470	3.360	3.410	3.560



Teilergebnisplan 2019

5.5.5.9

Hauptproduktbereich: 5 Gestaltung Umwelt
Produktbereich: 5.5 Natur- und Landschaftspflege
Produktgruppe: 5.5.5 Land- und Forstwirtschaft, Weinbau
Produkt: 5.5.5.9 Feldwege, Landwirtschaftswege, Wirtschaftswege

Ifd. Nr.	Ertrags- und Aufwandsarten	Ergebnis	Ansatz	Ansatz	Planung	Planung	Planung
		2017	2018	2019	2020	2021	2022
in EUR							
04	+ Öffentlich-Rechtliche Leistungsentgelte	3.432,68	3.650	3.500	5.500	5.500	5.500
	43700000 <i>Erträge aus der Auflösung von Sonderposten für Beiträge und ähnliche Entgelte</i>	3.432,68	3.650	3.500	5.500	5.500	5.500
05	+ Privatrechtliche Leistungsentgelte	9.960,57	0	0	0	0	0
	44120000 <i>Mieten und Pachten</i>	9.960,57	0	0	0	0	0
09	+ Sonstige laufende Erträge	0,00	10.000	10.000	10.000	10.000	10.000
	46280000 <i>Jagdpachterträge, Pferchgelder, Weidegelder, Fischereipacht, soweit nicht zweckgebunden</i>	0,00	10.000	10.000	10.000	10.000	10.000
10	Summe 1 Summe der laufenden Erträge aus Verwaltungstätigkeit bis 9	13.393,25	13.650	13.500	15.500	15.500	15.500
13	- Aufwendungen für Sach- und Dienstleistungen	1.756,42	5.000	5.000	5.000	5.000	5.000
	52338000 <i>Straßen, Wege, Plätze und Verkehrslenkungsanlagen</i>	1.756,42	5.000	5.000	5.000	5.000	5.000
14	- Abschreibungen gem. § 2 Abs. 1 Nr. 14 GemHVO	18.297,85	18.700	17.000	19.500	19.500	19.500
	53580000 <i>Straßen, Wege, Plätze und Verkehrslenkungsanlagen</i>	18.297,85	18.700	17.000	19.500	19.500	19.500
19	Summe Summe der laufenden Aufwendungen aus Verwaltungstätigkeit 11 bis 18	20.054,27	23.700	22.000	24.500	24.500	24.500
20	Saldo von 10 und 19 Laufendes Ergebnis aus Verwaltungstätigkeit	-6.661,02	-10.050	-8.500	-9.000	-9.000	-9.000
23	Saldo 21 Finanzergebnis und 22	0,00	0	0	0	0	0
24	Summe Ordentliches Ergebnis 20 und 23	-6.661,02	-10.050	-8.500	-9.000	-9.000	-9.000
27	Saldo 25 Außerordentliches Ergebnis und 26	0,00	0	0	0	0	0
28	Summe Jahresergebnis des Teilhaushalts vor Verrechnung der internen Leistungsbeziehungen 24 und 27	-6.661,02	-10.050	-8.500	-9.000	-9.000	-9.000
31	Saldo 29 Saldo der Erträge und Aufwendungen aus internen Leistungsbeziehungen und 30	0,00	0	0	0	0	0
32	Summe Jahresergebnis des Teilhaushalts nach der Verrechnung der internen Leistungsbeziehungen 28 und 31	-6.661,02	-10.050	-8.500	-9.000	-9.000	-9.000



Teilergebnisplan 2019

5.7.1.0

Hauptproduktbereich: 5 Gestaltung Umwelt
 Produktbereich: 5.7 Wirtschaft und Tourismus
 Produktgruppe: 5.7.1 Wirtschaftsförderung
 Produkt: 5.7.1.0 Wirtschaftsförderung

Ifd. Nr.	Ertrags- und Aufwandsarten	Ergebnis	Ansatz	Ansatz	Planung	Planung	Planung
		2017	2018	2019	2020	2021	2022
in EUR							
10	Summe 1 Summe der laufenden Erträge aus Verwaltungstätigkeit bis 9	0,00	0	0	0	0	0
14	- Abschreibungen gem. § 2 Abs. 1 Nr. 14 GemHVO	663,85	700	700	700	700	700
	53230000 Abschreibungen auf immaterielle Vermögensgegenstände / gezahlte Investitionszuschüsse als Nutzungsberechtigter	663,85	700	700	700	700	700
19	Summe 11 bis 18 Summe der laufenden Aufwendungen aus Verwaltungstätigkeit	663,85	700	700	700	700	700
20	Saldo von 10 und 19 Laufendes Ergebnis aus Verwaltungstätigkeit	-663,85	-700	-700	-700	-700	-700
23	Saldo 21 und 22 Finanzergebnis	0,00	0	0	0	0	0
24	Summe 20 und 23 Ordentliches Ergebnis	-663,85	-700	-700	-700	-700	-700
27	Saldo 25 und 26 Außerordentliches Ergebnis	0,00	0	0	0	0	0
28	Summe 24 und 27 Jahresergebnis des Teilhaushalts vor Verrechnung der internen Leistungsbeziehungen	-663,85	-700	-700	-700	-700	-700
31	Saldo 29 und 30 Saldo der Erträge und Aufwendungen aus internen Leistungsbeziehungen	0,00	0	0	0	0	0
32	Summe 28 und 31 Jahresergebnis des Teilhaushalts nach der Verrechnung der internen Leistungsbeziehungen	-663,85	-700	-700	-700	-700	-700



Teilergebnisplan 2019

5.7.3.1

Hauptproduktbereich: 5 Gestaltung Umwelt
Produktbereich: 5.7 Wirtschaft und Tourismus
Produktgruppe: 5.7.3 Allgemeine Einrichtungen und Unternehmen
Produkt: 5.7.3.1 Kommunale allgemeine Einrichtungen und Unternehmen

Ifd. Nr.	Ertrags- und Aufwandsarten	Ergebnis	Ansatz	Ansatz	Planung	Planung	Planung
		2017	2018	2019	2020	2021	2022
in EUR							
04	+ Öffentlich-Rechtliche Leistungsentgelte	5.114,73	5.560	5.060	5.060	5.060	5.060
	43210000 Entgelte für die Benutzung von öffentlichen Einrichtungen und für wirtschaftliche Dienstleistungen	2.508,32	3.000	2.500	2.500	2.500	2.500
	43290000 Benutzungsgebühren, wiederkehrende Beiträge (soweit diese nicht in einem Sonderposten zu erfassen sind) und ähnliche Entgelte, Kostenerstattungen / Sonstige	246,13	200	200	200	200	200
	43700000 Erträge aus der Auflösung von Sonderposten für Beiträge und ähnliche Entgelte	2.360,28	2.360	2.360	2.360	2.360	2.360
10	Summe 1 Summe der laufenden Erträge aus Verwaltungstätigkeit bis 9	5.114,73	5.560	5.060	5.060	5.060	5.060
11	- Personalaufwendungen	981,69	900	1.500	1.500	1.500	1.500
	50291000 Vergütungen	981,69	900	1.500	1.500	1.500	1.500
13	- Aufwendungen für Sach- und Dienstleistungen	8.367,94	7.700	8.150	8.250	8.400	8.500
	52313000 Gebäude einschließlich der Bestandteile, die dem Gebäude zuzurechnen sind	1.997,97	2.200	2.200	2.200	2.250	2.250
	52321000 Bewirtschaftung der Grundstücke, Außenanlagen, Gebäude und Gebäudeeinrichtungen / Grundstücke	6.115,66	5.300	5.800	5.900	6.000	6.100
	52370000 Unterhaltung der Betriebs- und Geschäftsausstattung	254,31	200	150	150	150	150
14	- Abschreibungen gem. § 2 Abs. 1 Nr. 14 GemHVO	4.955,80	4.960	4.960	4.960	4.960	4.960
	53490000 Abschreibungen auf bebaute Grundstücke und grundstücksgleiche Rechte / mit sonstigen Gebäuden	4.955,80	4.960	4.960	4.960	4.960	4.960
19	Summe Summe der laufenden Aufwendungen aus Verwaltungstätigkeit 11 bis 18	14.305,43	13.560	14.610	14.710	14.860	14.960
20	Saldo von 10 und 19 Laufendes Ergebnis aus Verwaltungstätigkeit	-9.190,70	-8.000	-9.550	-9.650	-9.800	-9.900
23	Saldo 21 und 22 Finanzergebnis	0,00	0	0	0	0	0
24	Summe Ordentliches Ergebnis 20 und 23	-9.190,70	-8.000	-9.550	-9.650	-9.800	-9.900
27	Saldo 25 und 26 Außerordentliches Ergebnis	0,00	0	0	0	0	0
28	Summe Jahresergebnis des Teilhaushalts vor Verrechnung der internen Leistungsbeziehungen 24 und 27	-9.190,70	-8.000	-9.550	-9.650	-9.800	-9.900
31	Saldo 29 und 30 Saldo der Erträge und Aufwendungen aus internen Leistungsbeziehungen	0,00	0	0	0	0	0



Teilergebnisplan 2019

5.7.3.1

Hauptproduktbereich: 5 Gestaltung Umwelt
Produktbereich: 5.7 Wirtschaft und Tourismus
Produktgruppe: 5.7.3 Allgemeine Einrichtungen und Unternehmen
Produkt: 5.7.3.1 Kommunale allgemeine Einrichtungen und Unternehmen

lfd. Nr.	Ertrags- und Aufwandsarten	Ergebnis 2017	Ansatz 2018	Ansatz 2019	Planung 2020	Planung 2021	Planung 2022
in EUR							
32	Summe Jahresergebnis des Teilhaushalts nach der Verrechnung der internen 28 und 31 Leistungsbeziehungen	-9.190,70	-8.000	-9.550	-9.650	-9.800	-9.900



Teilergebnisplan 2019

5.7.5.0

Hauptproduktbereich: 5 Gestaltung Umwelt
 Produktbereich: 5.7 Wirtschaft und Tourismus
 Produktgruppe: 5.7.5 Tourismus
 Produkt: 5.7.5.0 Tourismusförderung

Ifd. Nr.	Ertrags- und Aufwandsarten	Ergebnis	Ansatz	Ansatz	Planung	Planung	Planung
		2017	2018	2019	2020	2021	2022
in EUR							
10	Summe 1 Summe der laufenden Erträge aus Verwaltungstätigkeit bis 9	0,00	0	0	0	0	0
14	- Abschreibungen gem. § 2 Abs. 1 Nr. 14 GemHVO	203,82	210	210	210	210	210
	53420000 Abschreibungen auf bebaute Grundstücke und grundstücksgleiche Rechte / mit sozialen Einrichtungen	203,82	210	210	210	210	210
18	- Sonstige laufende Aufwendungen	61,36	70	70	70	70	70
	56990000 Sonstige laufende Aufwendungen / sonstige laufende Aufwendungen der Verwaltungstätigkeit / Sonstige	61,36	70	70	70	70	70
19	Summe 11 bis 18 Summe der laufenden Aufwendungen aus Verwaltungstätigkeit	265,18	280	280	280	280	280
20	Saldo von 10 und 19 Laufendes Ergebnis aus Verwaltungstätigkeit	-265,18	-280	-280	-280	-280	-280
23	Saldo 21 und 22 Finanzergebnis	0,00	0	0	0	0	0
24	Summe 20 und 23 Ordentliches Ergebnis	-265,18	-280	-280	-280	-280	-280
27	Saldo 25 und 26 Außerordentliches Ergebnis	0,00	0	0	0	0	0
28	Summe 24 und 27 Jahresergebnis des Teilhaushalts vor Verrechnung der internen Leistungsbeziehungen	-265,18	-280	-280	-280	-280	-280
31	Saldo 29 und 30 Saldo der Erträge und Aufwendungen aus internen Leistungsbeziehungen	0,00	0	0	0	0	0
32	Summe 28 und 31 Jahresergebnis des Teilhaushalts nach der Verrechnung der internen Leistungsbeziehungen	-265,18	-280	-280	-280	-280	-280



Teilergebnisplan 2019

6.1.1.0

Hauptproduktbereich: 6 Zentrale Finanzdienstleistungen
Produktbereich: 6.1 Allgemeine Finanzwirtschaft
Produktgruppe: 6.1.1 Steuern, allgemeine Zuweisungen, allgemeine Umlagen
Produkt: 6.1.1.0 Steuern, allgemeine Zuweisungen, allgemeine Umlagen

Ifd. Nr.	Ertrags- und Aufwandsarten	Ergebnis	Ansatz	Ansatz	Planung	Planung	Planung
		2017	2018	2019	2020	2021	2022
in EUR							
01	+ Steuern und ähnliche Abgaben	354.906,44	347.050	349.850	362.600	373.500	377.650
	40110000 Grundsteuer A	6.795,72	6.800	6.800	6.800	6.900	6.900
	40120000 Grundsteuer B	35.330,45	35.500	35.500	35.500	35.800	35.900
	40131000 Gewerbesteuerzahlungen laufendes Jahr	54.484,42	41.500	36.000	37.000	38.000	39.000
	40210000 Gemeindeanteil an der Einkommensteuer	216.665,47	222.000	230.300	240.000	248.000	249.500
	40220000 Gemeindeanteil an der Umsatzsteuer	12.506,36	15.360	15.300	15.600	16.000	16.500
	40330000 Hundesteuer	3.268,33	3.650	3.650	3.700	3.800	3.850
	40521000 Familienleistungsausgleich	25.855,69	22.240	22.300	24.000	25.000	26.000
02	+ Zuwendungen, allgemeine Umlagen und sonstige Transfererträge	92.519,00	61.050	109.850	110.000	112.000	115.000
	41111000 Schlüsselzuweisung A	92.519,00	61.050	109.850	110.000	112.000	115.000
10	Summe 1 Summe der laufenden Erträge aus Verwaltungstätigkeit bis 9	447.425,44	408.100	459.700	472.600	485.500	492.650
16	- Zuwendungen, Umlagen und sonstige Transferaufwendungen	314.077,44	333.350	373.800	374.500	375.600	376.700
	54310000 Gewerbesteuerumlage	10.178,44	7.700	6.500	6.500	6.600	6.700
	54411000 Umlage zur Finanzierung des Fonds "Deutsche Einheit"	1.922,00	1.290	0	0	0	0
	54421000 Allgemeine Umlagen an Gemeindeverbände / Landkreise	164.883,00	177.100	200.550	201.000	201.500	202.000
	54423000 Allgemeine Umlagen an Gemeindeverbände / Verbandsgemeinden	137.094,00	147.260	166.750	167.000	167.500	168.000
19	Summe Summe der laufenden Aufwendungen aus Verwaltungstätigkeit 11 bis 18	314.077,44	333.350	373.800	374.500	375.600	376.700
20	Saldo Laufendes Ergebnis aus Verwaltungstätigkeit von 10 und 19	133.348,00	74.750	85.900	98.100	109.900	115.950
21	+ Zinserträge und sonstige Finanzerträge	798,00	0	0	0	0	0
	47920000 Vollverzinsung aus Gewerbesteuer (§ 233a AO)	798,00	0	0	0	0	0
22	- Zinsaufwendungen und sonstige Finanzaufwendungen	59,00	0	0	0	0	0
	57920000 Sonstige Zinsen und sonstige Finanzaufwendungen / aus der Verzinsung von sonstigen Steuernachforderungen	59,00	0	0	0	0	0
23	Saldo 21 Finanzergebnis und 22	739,00	0	0	0	0	0
24	Summe Ordentliches Ergebnis 20 und 23	134.087,00	74.750	85.900	98.100	109.900	115.950
27	Saldo 25 Außerordentliches Ergebnis und 26	0,00	0	0	0	0	0



Teilergebnisplan 2019

6.1.1.0

Hauptproduktbereich: 6 Zentrale Finanzdienstleistungen
Produktbereich: 6.1 Allgemeine Finanzwirtschaft
Produktgruppe: 6.1.1 Steuern, allgemeine Zuweisungen, allgemeine Umlagen
Produkt: 6.1.1.0 Steuern, allgemeine Zuweisungen, allgemeine Umlagen

lfd. Nr.	Ertrags- und Aufwandsarten	Ergebnis 2017	Ansatz 2018	Ansatz 2019	Planung 2020	Planung 2021	Planung 2022
in EUR							
28	Summe Jahresergebnis des Teilhaushalts vor Verrechnung der internen 24 und 27 Leistungsbeziehungen	134.087,00	74.750	85.900	98.100	109.900	115.950
31	Saldo 29 und 30 Saldo der Erträge und Aufwendungen aus internen Leistungsbeziehungen	0,00	0	0	0	0	0
32	Summe Jahresergebnis des Teilhaushalts nach der Verrechnung der internen 28 und 31 Leistungsbeziehungen	134.087,00	74.750	85.900	98.100	109.900	115.950



Teilergebnisplan 2019

6.1.2.0

Hauptproduktbereich: 6 Zentrale Finanzdienstleistungen
Produktbereich: 6.1 Allgemeine Finanzwirtschaft
Produktgruppe: 6.1.2 Sonstige allgemeine Finanzwirtschaft (soweit nicht einem anderen Produkt direkt zuzuordnen)
Produkt: 6.1.2.0 Sonstige allgemeine Finanzwirtschaft

Ifd. Nr.	Ertrags- und Aufwandsarten	Ergebnis	Ansatz	Ansatz	Planung	Planung	Planung
		2017	2018	2019	2020	2021	2022
in EUR							
09	+ Sonstige laufende Erträge	174,00	200	200	200	200	200
	46220000 Säumniszuschläge, Mahngebühren, Zustellungsgebühren und u.a.	174,00	200	200	200	200	200
10	Summe 1 Summe der laufenden Erträge aus Verwaltungstätigkeit bis 9	174,00	200	200	200	200	200
18	- Sonstige laufende Aufwendungen	160,20	0	0	0	0	0
	56551006 Einzelwertberichtigung auf sonstige Forderungen gegen den privaten Bereich	160,20	0	0	0	0	0
19	Summe Summe der laufenden Aufwendungen aus Verwaltungstätigkeit 11 bis 18	160,20	0	0	0	0	0
20	Saldo Laufendes Ergebnis aus Verwaltungstätigkeit von 10 und 19	13,80	200	200	200	200	200
21	+ Zinserträge und sonstige Finanzerträge	68,06	520	320	320	420	470
	47143000 Zinserträge für Kredite / vom öffentlichen Bereich / von der EU / von Gemeinden und Gemeindeverbänden	54,80	100	100	100	200	250
	47190000 Zinserträge für Kredite / von sonstigen öffentlichen Sonderrechnungen	13,26	20	20	20	20	20
	47920000 Vollverzinsung aus Gewerbesteuer (§ 233a AO)	0,00	400	200	200	200	200
22	- Zinsaufwendungen und sonstige Finanzaufwendungen	5.289,88	4.790	4.360	3.950	3.500	3.000
	57910000 Sonstige Zinsen und sonstige Finanzaufwendungen / aus der Vollverzinsung der Gewerbesteuer (§ 233a AO)	0,00	200	200	200	200	200
	57990000 Sonstige Zinsen und sonstige Finanzaufwendungen / Sonstige	5.289,88	4.590	4.160	3.750	3.300	2.800
23	Saldo 21 Finanzergebnis und 22	-5.221,82	-4.270	-4.040	-3.630	-3.080	-2.530
24	Summe Ordentliches Ergebnis 20 und 23	-5.208,02	-4.070	-3.840	-3.430	-2.880	-2.330
27	Saldo 25 Außerordentliches Ergebnis und 26	0,00	0	0	0	0	0
28	Summe Jahresergebnis des Teilhaushalts vor Verrechnung der internen Leistungsbeziehungen 24 und 27	-5.208,02	-4.070	-3.840	-3.430	-2.880	-2.330
31	Saldo 29 Saldo der Erträge und Aufwendungen aus internen Leistungsbeziehungen und 30	0,00	0	0	0	0	0
32	Summe Jahresergebnis des Teilhaushalts nach der Verrechnung der internen Leistungsbeziehungen 28 und 31	-5.208,02	-4.070	-3.840	-3.430	-2.880	-2.330

Teilfinanzpläne 2019



Teilfinanzplan 2019

1.1.1.0

A. Zahlungsübersicht

Hauptproduktbereich	1	Zentrale Verwaltung
Produktbereich	1.1	Innere Verwaltung
Produktgruppe	1.1.1	Verwaltungssteuerung
Produkt	1.1.1.0	Verwaltungssteuerung

lfd. Nr.	Einzahlungs- und Auszahlungsarten (gem. § 3 Abs. 1 GemHVO)	Ergebnis 2017	Ansatz 2018	Ansatz 2019	Planung 2020	Planung 2021	Planung 2022
		in EUR					
		1	2	3	4	5	6
01	<i>Saldo der laufenden Ein- und Auszahlungen aus Verwaltungstätigkeit</i>	-4.485,82	-2.400	-2.450	-2.450	-2.450	-2.450
02	<i>Saldo der Zins- und sonstigen Finanzein- und -auszahlungen</i>	0,00	0	0	0	0	0
03	Summe 1 und 2 Saldo der ordentlichen Ein- und Auszahlungen	-4.485,82	-2.400	-2.450	-2.450	-2.450	-2.450
04	<i>Saldo der außerordentlichen Ein- und Auszahlungen</i>	0,00	0	0	0	0	0
05	Summe 3 und 4 Saldo der ordentlichen und außerordentlichen Ein- und Auszahlungen vor Verrechnung der internen Leistungsbeziehungen	-4.485,82	-2.400	-2.450	-2.450	-2.450	-2.450
06	<i>Saldo der internen Ein- und Auszahlungen aus internen Leistungsbeziehungen</i>	0,00	0	0	0	0	0
07	Summe 5 und 6 Summe der ordentlichen und außerordentlichen Ein- und Auszahlungen nach Verrechnung der internen Leistungsbeziehungen	-4.485,82	-2.400	-2.450	-2.450	-2.450	-2.450
16	Saldo 8 bis 15 <i>Summe der Einzahlungen aus Investitionstätigkeit</i>	0,00	0	0	0	0	0
23	Saldo 17 bis 22 <i>Summe der Auszahlungen aus Investitionstätigkeit</i>	0,00	0	0	0	0	0
24	Saldo 16 und 23 Saldo der Ein- und Auszahlungen aus Investitionstätigkeit	0,00	0	0	0	0	0
25	Summe 7 und 24 Finanzmittelüberschuss / Finanzmittelfehlbedarf des Teilhaushalts	-4.485,82	-2.400	-2.450	-2.450	-2.450	-2.450



Teilfinanzplan 2019

1.1.1.3

A. Zahlungsübersicht

Hauptproduktbereich	1	Zentrale Verwaltung
Produktbereich	1.1	Innere Verwaltung
Produktgruppe	1.1.1	Verwaltungssteuerung
Produkt	1.1.1.3	Öffentlichkeitsarbeit

lfd. Nr.	Einzahlungs- und Auszahlungsarten (gem. § 3 Abs. 1 GemHVO)	Ergebnis	Ansatz	Ansatz	Planung	Planung	Planung
		2017	2018	2019	2020	2021	2022
		in EUR					
		1	2	3	4	5	6
01	<i>Saldo der laufenden Ein- und Auszahlungen aus Verwaltungstätigkeit</i>	-479,40	-900	-1.200	-1.000	-1.000	-1.000
02	<i>Saldo der Zins- und sonstigen Finanzein- und -auszahlungen</i>	0,00	0	0	0	0	0
03	Summe 1 und 2 Saldo der ordentlichen Ein- und Auszahlungen	-479,40	-900	-1.200	-1.000	-1.000	-1.000
04	<i>Saldo der außerordentlichen Ein- und Auszahlungen</i>	0,00	0	0	0	0	0
05	Summe 3 und 4 Saldo der ordentlichen und außerordentlichen Ein- und Auszahlungen vor Verrechnung der internen Leistungsbeziehungen	-479,40	-900	-1.200	-1.000	-1.000	-1.000
06	<i>Saldo der internen Ein- und Auszahlungen aus internen Leistungsbeziehungen</i>	0,00	0	0	0	0	0
07	Summe 5 und 6 Summe der ordentlichen und außerordentlichen Ein- und Auszahlungen nach Verrechnung der internen Leistungsbeziehungen	-479,40	-900	-1.200	-1.000	-1.000	-1.000
16	Saldo 8 <i>Summe der Einzahlungen aus Investitionstätigkeit bis 15</i>	0,00	0	0	0	0	0
23	Saldo 17 <i>Summe der Auszahlungen aus Investitionstätigkeit bis 22</i>	0,00	0	0	0	0	0
24	Saldo 16 und 23 Saldo der Ein- und Auszahlungen aus Investitionstätigkeit	0,00	0	0	0	0	0
25	Summe 7 und 24 Finanzmittelüberschuss / Finanzmittelfehlbedarf des Teilhaushalts	-479,40	-900	-1.200	-1.000	-1.000	-1.000



Teilfinanzplan 2019

1.1.1.4

A. Zahlungsübersicht

Hauptproduktbereich	1	Zentrale Verwaltung
Produktbereich	1.1	Innere Verwaltung
Produktgruppe	1.1.1	Verwaltungssteuerung
Produkt	1.1.1.4	Gremien

lfd. Nr.	Einzahlungs- und Auszahlungsarten (gem. § 3 Abs. 1 GemHVO)	Ergebnis	Ansatz	Ansatz	Planung	Planung	Planung
		2017	2018	2019	2020	2021	2022
		in EUR					
		1	2	3	4	5	6
01	<i>Saldo der laufenden Ein- und Auszahlungen aus Verwaltungstätigkeit</i>	-13.941,28	-15.000	-15.150	-15.200	-15.200	-15.200
02	<i>Saldo der Zins- und sonstigen Finanzein- und -auszahlungen</i>	0,00	0	0	0	0	0
03	Summe 1 und 2 Saldo der ordentlichen Ein- und Auszahlungen	-13.941,28	-15.000	-15.150	-15.200	-15.200	-15.200
04	<i>Saldo der außerordentlichen Ein- und Auszahlungen</i>	0,00	0	0	0	0	0
05	Summe 3 und 4 Saldo der ordentlichen und außerordentlichen Ein- und Auszahlungen vor Verrechnung der internen Leistungsbeziehungen	-13.941,28	-15.000	-15.150	-15.200	-15.200	-15.200
06	<i>Saldo der internen Ein- und Auszahlungen aus internen Leistungsbeziehungen</i>	0,00	0	0	0	0	0
07	Summe 5 und 6 Summe der ordentlichen und außerordentlichen Ein- und Auszahlungen nach Verrechnung der internen Leistungsbeziehungen	-13.941,28	-15.000	-15.150	-15.200	-15.200	-15.200
16	Saldo 8 <i>Summe der Einzahlungen aus Investitionstätigkeit bis 15</i>	0,00	0	0	0	0	0
23	Saldo 17 <i>Summe der Auszahlungen aus Investitionstätigkeit bis 22</i>	0,00	0	0	0	0	0
24	Saldo 16 und 23 Saldo der Ein- und Auszahlungen aus Investitionstätigkeit	0,00	0	0	0	0	0
25	Summe 7 und 24 Finanzmittelüberschuss / Finanzmittelfehlbedarf des Teilhaushalts	-13.941,28	-15.000	-15.150	-15.200	-15.200	-15.200



Teilfinanzplan 2019

1.1.4.1

A. Zahlungsübersicht

Hauptproduktbereich	1	Zentrale Verwaltung
Produktbereich	1.1	Innere Verwaltung
Produktgruppe	1.1.4	Zentrale Dienste
Produkt	1.1.4.1	Zentrales Grundstücks- und Gebäudemanagement

lfd. Nr.	Einzahlungs- und Auszahlungsarten (gem. § 3 Abs. 1 GemHVO)	Ergebnis	Ansatz	Ansatz	Planung	Planung	Planung
		2017	2018	2019	2020	2021	2022
		in EUR					
		1	2	3	4	5	6
01	<i>Saldo der laufenden Ein- und Auszahlungen aus Verwaltungstätigkeit</i>	7.622,46	7.190	7.990	8.040	8.090	8.090
02	<i>Saldo der Zins- und sonstigen Finanzein- und -auszahlungen</i>	0,00	0	0	0	0	0
03	Summe 1 und 2 Saldo der ordentlichen Ein- und Auszahlungen	7.622,46	7.190	7.990	8.040	8.090	8.090
04	<i>Saldo der außerordentlichen Ein- und Auszahlungen</i>	0,00	0	0	0	0	0
05	Summe 3 und 4 Saldo der ordentlichen und außerordentlichen Ein- und Auszahlungen vor Verrechnung der internen Leistungsbeziehungen	7.622,46	7.190	7.990	8.040	8.090	8.090
06	<i>Saldo der internen Ein- und Auszahlungen aus internen Leistungsbeziehungen</i>	0,00	0	0	0	0	0
07	Summe 5 und 6 Summe der ordentlichen und außerordentlichen Ein- und Auszahlungen nach Verrechnung der internen Leistungsbeziehungen	7.622,46	7.190	7.990	8.040	8.090	8.090
16	Saldo 8 <i>Summe der Einzahlungen aus Investitionstätigkeit bis 15</i>	0,00	0	0	0	0	0
23	Saldo 17 <i>Summe der Auszahlungen aus Investitionstätigkeit bis 22</i>	0,00	0	0	0	0	0
24	Saldo 16 und 23 Saldo der Ein- und Auszahlungen aus Investitionstätigkeit	0,00	0	0	0	0	0
25	Summe 7 und 24 Finanzmittelüberschuss / Finanzmittelfehlbedarf des Teilhaushalts	7.622,46	7.190	7.990	8.040	8.090	8.090



Teilfinanzplan 2019

1.1.4.2

A. Zahlungsübersicht

Hauptproduktbereich	1	Zentrale Verwaltung
Produktbereich	1.1	Innere Verwaltung
Produktgruppe	1.1.4	Zentrale Dienste
Produkt	1.1.4.2	Liegenschaften

Ifd. Nr.	Einzahlungs- und Auszahlungsarten (gem. § 3 Abs. 1 GemHVO)	Ergebnis	Ansatz	Ansatz	Planung	Planung	Planung
		2017	2018	2019	2020	2021	2022
		in EUR					
		1	2	3	4	5	6
01	<i>Saldo der laufenden Ein- und Auszahlungen aus Verwaltungstätigkeit</i>	1.184,72	-470	-170	-170	-170	-170
02	<i>Saldo der Zins- und sonstigen Finanzein- und -auszahlungen</i>	0,00	0	0	0	0	0
03	Summe 1 und 2 Saldo der ordentlichen Ein- und Auszahlungen	1.184,72	-470	-170	-170	-170	-170
04	<i>Saldo der außerordentlichen Ein- und Auszahlungen</i>	0,00	0	0	0	0	0
05	Summe 3 und 4 Saldo der ordentlichen und außerordentlichen Ein- und Auszahlungen vor Verrechnung der internen Leistungsbeziehungen	1.184,72	-470	-170	-170	-170	-170
06	<i>Saldo der internen Ein- und Auszahlungen aus internen Leistungsbeziehungen</i>	0,00	0	0	0	0	0
07	Summe 5 und 6 Summe der ordentlichen und außerordentlichen Ein- und Auszahlungen nach Verrechnung der internen Leistungsbeziehungen	1.184,72	-470	-170	-170	-170	-170
09	+ Einzahlungen aus Beiträgen und ähnlichen Entgelten	9.523,70	0	0	0	0	0
11	+ Einzahlungen für Sachanlagen	24.931,99	0	0	0	0	0
16	Saldo 8 bis 15 <i>Summe der Einzahlungen aus Investitionstätigkeit</i>	34.455,69	0	0	0	0	0
23	Saldo 17 bis 22 <i>Summe der Auszahlungen aus Investitionstätigkeit</i>	0,00	0	0	0	0	0
24	Saldo 16 und 23 Saldo der Ein- und Auszahlungen aus Investitionstätigkeit	34.455,69	0	0	0	0	0
25	Summe 7 und 24 Finanzmittelüberschuss / Finanzmittelfehlbedarf des Teilhaushalts	35.640,41	-470	-170	-170	-170	-170



Teilfinanzplan 2019

1.1.4.3

A. Zahlungsübersicht

Hauptproduktbereich	1	Zentrale Verwaltung
Produktbereich	1.1	Innere Verwaltung
Produktgruppe	1.1.4	Zentrale Dienste
Produkt	1.1.4.3	Bauhof

Ifd. Nr.	Einzahlungs- und Auszahlungsarten (gem. § 3 Abs. 1 GemHVO)	Ergebnis	Ansatz	Ansatz	Planung	Planung	Planung
		2017	2018	2019	2020	2021	2022
		in EUR					
		1	2	3	4	5	6
01	<i>Saldo der laufenden Ein- und Auszahlungen aus Verwaltungstätigkeit</i>	0,00	0	0	0	0	0
02	<i>Saldo der Zins- und sonstigen Finanzein- und -auszahlungen</i>	0,00	0	0	0	0	0
03	Summe 1 und 2 Saldo der ordentlichen Ein- und Auszahlungen	0,00	0	0	0	0	0
04	<i>Saldo der außerordentlichen Ein- und Auszahlungen</i>	0,00	0	0	0	0	0
05	Summe 3 und 4 Saldo der ordentlichen und außerordentlichen Ein- und Auszahlungen vor Verrechnung der internen Leistungsbeziehungen	0,00	0	0	0	0	0
06	<i>Saldo der internen Ein- und Auszahlungen aus internen Leistungsbeziehungen</i>	0,00	0	0	0	0	0
16	Saldo 8 bis 15 <i>Summe der Einzahlungen aus Investitionstätigkeit</i>	0,00	0	0	0	0	0
18	- Auszahlungen für Sachanlagen	716,20	0	0	0	0	0
23	Saldo 17 bis 22 <i>Summe der Auszahlungen aus Investitionstätigkeit</i>	716,20	0	0	0	0	0
24	Saldo 16 und 23 Saldo der Ein- und Auszahlungen aus Investitionstätigkeit	-716,20	0	0	0	0	0
25	Summe 7 und 24 Finanzmittelüberschuss / Finanzmittelfehlbedarf des Teilhaushalts	-716,20	0	0	0	0	0



Teilfinanzplan 2019

1.1.4.6

A. Zahlungsübersicht

Hauptproduktbereich	1	Zentrale Verwaltung
Produktbereich	1.1	Innere Verwaltung
Produktgruppe	1.1.4	Zentrale Dienste
Produkt	1.1.4.6	Versicherungen

lfd. Nr.	Einzahlungs- und Auszahlungsarten (gem. § 3 Abs. 1 GemHVO)	Ergebnis	Ansatz	Ansatz	Planung	Planung	Planung
		2017	2018	2019	2020	2021	2022
		in EUR					
		1	2	3	4	5	6
01	<i>Saldo der laufenden Ein- und Auszahlungen aus Verwaltungstätigkeit</i>	-1.736,12	-1.950	-2.050	-2.100	-2.150	-2.150
02	<i>Saldo der Zins- und sonstigen Finanzein- und -auszahlungen</i>	0,00	0	0	0	0	0
03	Summe 1 und 2 Saldo der ordentlichen Ein- und Auszahlungen	-1.736,12	-1.950	-2.050	-2.100	-2.150	-2.150
04	<i>Saldo der außerordentlichen Ein- und Auszahlungen</i>	0,00	0	0	0	0	0
05	Summe 3 und 4 Saldo der ordentlichen und außerordentlichen Ein- und Auszahlungen vor Verrechnung der internen Leistungsbeziehungen	-1.736,12	-1.950	-2.050	-2.100	-2.150	-2.150
06	<i>Saldo der internen Ein- und Auszahlungen aus internen Leistungsbeziehungen</i>	0,00	0	0	0	0	0
07	Summe 5 und 6 Summe der ordentlichen und außerordentlichen Ein- und Auszahlungen nach Verrechnung der internen Leistungsbeziehungen	-1.736,12	-1.950	-2.050	-2.100	-2.150	-2.150
16	Saldo 8 bis 15 <i>Summe der Einzahlungen aus Investitionstätigkeit</i>	0,00	0	0	0	0	0
23	Saldo 17 bis 22 <i>Summe der Auszahlungen aus Investitionstätigkeit</i>	0,00	0	0	0	0	0
24	Saldo 16 und 23 Saldo der Ein- und Auszahlungen aus Investitionstätigkeit	0,00	0	0	0	0	0
25	Summe 7 und 24 Finanzmittelüberschuss / Finanzmittelfehlbedarf des Teilhaushalts	-1.736,12	-1.950	-2.050	-2.100	-2.150	-2.150



Teilfinanzplan 2019

1.2.1.0

A. Zahlungsübersicht

Hauptproduktbereich	1	Zentrale Verwaltung
Produktbereich	1.2	Sicherheit und Ordnung
Produktgruppe	1.2.1	Statistik und Wahlen
Produkt	1.2.1.0	Statistik und Wahlen

lfd. Nr.	Einzahlungs- und Auszahlungsarten (gem. § 3 Abs. 1 GemHVO)	Ergebnis	Ansatz	Ansatz	Planung	Planung	Planung
		2017	2018	2019	2020	2021	2022
		in EUR					
		1	2	3	4	5	6
01	<i>Saldo der laufenden Ein- und Auszahlungen aus Verwaltungstätigkeit</i>	46,84	0	-600	0	-500	0
02	<i>Saldo der Zins- und sonstigen Finanzein- und -auszahlungen</i>	0,00	0	0	0	0	0
03	Summe 1 und 2 Saldo der ordentlichen Ein- und Auszahlungen	46,84	0	-600	0	-500	0
04	<i>Saldo der außerordentlichen Ein- und Auszahlungen</i>	0,00	0	0	0	0	0
05	Summe 3 und 4 Saldo der ordentlichen und außerordentlichen Ein- und Auszahlungen vor Verrechnung der internen Leistungsbeziehungen	46,84	0	-600	0	-500	0
06	<i>Saldo der internen Ein- und Auszahlungen aus internen Leistungsbeziehungen</i>	0,00	0	0	0	0	0
07	Summe 5 und 6 Summe der ordentlichen und außerordentlichen Ein- und Auszahlungen nach Verrechnung der internen Leistungsbeziehungen	46,84	0	-600	0	-500	0
16	Saldo 8 bis 15 <i>Summe der Einzahlungen aus Investitionstätigkeit</i>	0,00	0	0	0	0	0
23	Saldo 17 bis 22 <i>Summe der Auszahlungen aus Investitionstätigkeit</i>	0,00	0	0	0	0	0
24	Saldo 16 und 23 Saldo der Ein- und Auszahlungen aus Investitionstätigkeit	0,00	0	0	0	0	0
25	Summe 7 und 24 Finanzmittelüberschuss / Finanzmittelfehlbedarf des Teilhaushalts	46,84	0	-600	0	-500	0



Teilfinanzplan 2019

2.5.2.0

A. Zahlungsübersicht

Hauptproduktbereich	2	Schule und Kultur
Produktbereich	2.5	Wissenschaft, Museen, Zoologische Gärten, Botanische Gärten
Produktgruppe	2.5.2	Nichtwissenschaftliche Museen, Einrichtungen
Produkt	2.5.2.0	Nichtwissenschaftliche Museen, Einrichtungen

lfd. Nr.	Einzahlungs- und Auszahlungsarten (gem. § 3 Abs. 1 GemHVO)	Ergebnis	Ansatz	Ansatz	Planung	Planung	Planung
		2017	2018	2019	2020	2021	2022
		in EUR					
		1	2	3	4	5	6
01	<i>Saldo der laufenden Ein- und Auszahlungen aus Verwaltungstätigkeit</i>	0,00	-50	-50	-50	-50	-50
02	<i>Saldo der Zins- und sonstigen Finanzein- und -auszahlungen</i>	0,00	0	0	0	0	0
03	Summe 1 und 2 Saldo der ordentlichen Ein- und Auszahlungen	0,00	-50	-50	-50	-50	-50
04	<i>Saldo der außerordentlichen Ein- und Auszahlungen</i>	0,00	0	0	0	0	0
05	Summe 3 und 4 Saldo der ordentlichen und außerordentlichen Ein- und Auszahlungen vor Verrechnung der internen Leistungsbeziehungen	0,00	-50	-50	-50	-50	-50
06	<i>Saldo der internen Ein- und Auszahlungen aus internen Leistungsbeziehungen</i>	0,00	0	0	0	0	0
07	Summe 5 und 6 Summe der ordentlichen und außerordentlichen Ein- und Auszahlungen nach Verrechnung der internen Leistungsbeziehungen	0,00	-50	-50	-50	-50	-50
16	Saldo 8 bis 15 <i>Summe der Einzahlungen aus Investitionstätigkeit</i>	0,00	0	0	0	0	0
23	Saldo 17 bis 22 <i>Summe der Auszahlungen aus Investitionstätigkeit</i>	0,00	0	0	0	0	0
24	Saldo 16 und 23 Saldo der Ein- und Auszahlungen aus Investitionstätigkeit	0,00	0	0	0	0	0
25	Summe 7 und 24 Finanzmittelüberschuss / Finanzmittelfehlbedarf des Teilhaushalts	0,00	-50	-50	-50	-50	-50



Teilfinanzplan 2019

2.6.2.0

A. Zahlungsübersicht

Hauptproduktbereich	2	Schule und Kultur
Produktbereich	2.6	Theater, Musikpflege, Musikschulen
Produktgruppe	2.6.2	Musikpflege (ohne Musikschule)
Produkt	2.6.2.0	Musikpflege (ohne Musikschulen)

Ifd. Nr.	Einzahlungs- und Auszahlungsarten (gem. § 3 Abs. 1 GemHVO)	Ergebnis	Ansatz	Ansatz	Planung	Planung	Planung
		2017	2018	2019	2020	2021	2022
		in EUR					
		1	2	3	4	5	6
01	<i>Saldo der laufenden Ein- und Auszahlungen aus Verwaltungstätigkeit</i>	-400,00	-400	-400	-400	-400	-400
02	<i>Saldo der Zins- und sonstigen Finanzein- und -auszahlungen</i>	0,00	0	0	0	0	0
03	Summe 1 und 2 Saldo der ordentlichen Ein- und Auszahlungen	-400,00	-400	-400	-400	-400	-400
04	<i>Saldo der außerordentlichen Ein- und Auszahlungen</i>	0,00	0	0	0	0	0
05	Summe 3 und 4 Saldo der ordentlichen und außerordentlichen Ein- und Auszahlungen vor Verrechnung der internen Leistungsbeziehungen	-400,00	-400	-400	-400	-400	-400
06	<i>Saldo der internen Ein- und Auszahlungen aus internen Leistungsbeziehungen</i>	0,00	0	0	0	0	0
07	Summe 5 und 6 Summe der ordentlichen und außerordentlichen Ein- und Auszahlungen nach Verrechnung der internen Leistungsbeziehungen	-400,00	-400	-400	-400	-400	-400
16	Saldo 8 bis 15 <i>Summe der Einzahlungen aus Investitionstätigkeit</i>	0,00	0	0	0	0	0
23	Saldo 17 bis 22 <i>Summe der Auszahlungen aus Investitionstätigkeit</i>	0,00	0	0	0	0	0
24	Saldo 16 und 23 Saldo der Ein- und Auszahlungen aus Investitionstätigkeit	0,00	0	0	0	0	0
25	Summe 7 und 24 Finanzmittelüberschuss / Finanzmittelfehlbedarf des Teilhaushalts	-400,00	-400	-400	-400	-400	-400



Teilfinanzplan 2019

2.7.2.0

A. Zahlungsübersicht

Hauptproduktbereich	2	Schule und Kultur
Produktbereich	2.7	Volkshochschulen, Büchereien u.a.
Produktgruppe	2.7.2	Büchereien
Produkt	2.7.2.0	Büchereien

lfd. Nr.	Einzahlungs- und Auszahlungsarten (gem. § 3 Abs. 1 GemHVO)	Ergebnis	Ansatz	Ansatz	Planung	Planung	Planung
		2017	2018	2019	2020	2021	2022
		in EUR					
		1	2	3	4	5	6
01	<i>Saldo der laufenden Ein- und Auszahlungen aus Verwaltungstätigkeit</i>	-100,00	-100	-100	-100	-100	-100
02	<i>Saldo der Zins- und sonstigen Finanzein- und -auszahlungen</i>	0,00	0	0	0	0	0
03	Summe 1 und 2 Saldo der ordentlichen Ein- und Auszahlungen	-100,00	-100	-100	-100	-100	-100
04	<i>Saldo der außerordentlichen Ein- und Auszahlungen</i>	0,00	0	0	0	0	0
05	Summe 3 und 4 Saldo der ordentlichen und außerordentlichen Ein- und Auszahlungen vor Verrechnung der internen Leistungsbeziehungen	-100,00	-100	-100	-100	-100	-100
06	<i>Saldo der internen Ein- und Auszahlungen aus internen Leistungsbeziehungen</i>	0,00	0	0	0	0	0
07	Summe 5 und 6 Summe der ordentlichen und außerordentlichen Ein- und Auszahlungen nach Verrechnung der internen Leistungsbeziehungen	-100,00	-100	-100	-100	-100	-100
16	Saldo 8 bis 15 <i>Summe der Einzahlungen aus Investitionstätigkeit</i>	0,00	0	0	0	0	0
23	Saldo 17 bis 22 <i>Summe der Auszahlungen aus Investitionstätigkeit</i>	0,00	0	0	0	0	0
24	Saldo 16 und 23 Saldo der Ein- und Auszahlungen aus Investitionstätigkeit	0,00	0	0	0	0	0
25	Summe 7 und 24 Finanzmittelüberschuss / Finanzmittelfehlbedarf des Teilhaushalts	-100,00	-100	-100	-100	-100	-100



Teilfinanzplan 2019

2.8.1.0

A. Zahlungsübersicht

Hauptproduktbereich	2	Schule und Kultur
Produktbereich	2.8	Heimat- und sonstige Kulturpflege
Produktgruppe	2.8.1	Heimat- und sonstige Kulturpflege
Produkt	2.8.1.0	Heimat- und sonstige Kulturpflege

Ifd. Nr.	Einzahlungs- und Auszahlungsarten (gem. § 3 Abs. 1 GemHVO)	Ergebnis	Ansatz	Ansatz	Planung	Planung	Planung
		2017	2018	2019	2020	2021	2022
		in EUR					
		1	2	3	4	5	6
01	<i>Saldo der laufenden Ein- und Auszahlungen aus Verwaltungstätigkeit</i>	-927,97	-950	-950	-950	-950	-950
02	<i>Saldo der Zins- und sonstigen Finanzein- und -auszahlungen</i>	0,00	0	0	0	0	0
03	Summe 1 und 2 Saldo der ordentlichen Ein- und Auszahlungen	-927,97	-950	-950	-950	-950	-950
04	<i>Saldo der außerordentlichen Ein- und Auszahlungen</i>	0,00	0	0	0	0	0
05	Summe 3 und 4 Saldo der ordentlichen und außerordentlichen Ein- und Auszahlungen vor Verrechnung der internen Leistungsbeziehungen	-927,97	-950	-950	-950	-950	-950
06	<i>Saldo der internen Ein- und Auszahlungen aus internen Leistungsbeziehungen</i>	0,00	0	0	0	0	0
07	Summe 5 und 6 Summe der ordentlichen und außerordentlichen Ein- und Auszahlungen nach Verrechnung der internen Leistungsbeziehungen	-927,97	-950	-950	-950	-950	-950
16	Saldo 8 bis 15 <i>Summe der Einzahlungen aus Investitionstätigkeit</i>	0,00	0	0	0	0	0
23	Saldo 17 bis 22 <i>Summe der Auszahlungen aus Investitionstätigkeit</i>	0,00	0	0	0	0	0
24	Saldo 16 und 23 Saldo der Ein- und Auszahlungen aus Investitionstätigkeit	0,00	0	0	0	0	0
25	Summe 7 und 24 Finanzmittelüberschuss / Finanzmittelfehlbedarf des Teilhaushalts	-927,97	-950	-950	-950	-950	-950



Teilfinanzplan 2019

3.3.1.0

A. Zahlungsübersicht

Hauptproduktbereich	3	Soziales und Jugend
Produktbereich	3.3	Förderung der Wohlfahrtspflege
Produktgruppe	3.3.1	Förderung von Trägern der Wohlfahrtspflege
Produkt	3.3.1.0	Förderung von Trägern der Wohlfahrtspflege

Ifd. Nr.	Einzahlungs- und Auszahlungsarten (gem. § 3 Abs. 1 GemHVO)	Ergebnis	Ansatz	Ansatz	Planung	Planung	Planung
		2017	2018	2019	2020	2021	2022
		in EUR					
		1	2	3	4	5	6
01	<i>Saldo der laufenden Ein- und Auszahlungen aus Verwaltungstätigkeit</i>	-431,32	-460	-460	-460	-460	-460
02	<i>Saldo der Zins- und sonstigen Finanzein- und -auszahlungen</i>	0,00	0	0	0	0	0
03	Summe 1 und 2 Saldo der ordentlichen Ein- und Auszahlungen	-431,32	-460	-460	-460	-460	-460
04	<i>Saldo der außerordentlichen Ein- und Auszahlungen</i>	0,00	0	0	0	0	0
05	Summe 3 und 4 Saldo der ordentlichen und außerordentlichen Ein- und Auszahlungen vor Verrechnung der internen Leistungsbeziehungen	-431,32	-460	-460	-460	-460	-460
06	<i>Saldo der internen Ein- und Auszahlungen aus internen Leistungsbeziehungen</i>	0,00	0	0	0	0	0
07	Summe 5 und 6 Summe der ordentlichen und außerordentlichen Ein- und Auszahlungen nach Verrechnung der internen Leistungsbeziehungen	-431,32	-460	-460	-460	-460	-460
16	Saldo 8 bis 15 <i>Summe der Einzahlungen aus Investitionstätigkeit</i>	0,00	0	0	0	0	0
23	Saldo 17 bis 22 <i>Summe der Auszahlungen aus Investitionstätigkeit</i>	0,00	0	0	0	0	0
24	Saldo 16 und 23 Saldo der Ein- und Auszahlungen aus Investitionstätigkeit	0,00	0	0	0	0	0
25	Summe 7 und 24 Finanzmittelüberschuss / Finanzmittelfehlbedarf des Teilhaushalts	-431,32	-460	-460	-460	-460	-460



Teilfinanzplan 2019

3.6.6.0

A. Zahlungsübersicht

Hauptproduktbereich	3	Soziales und Jugend
Produktbereich	3.6	Kinder-, Jugend- und Familienhilfe
Produktgruppe	3.6.6	Einrichtungen der Jugendarbeit
Produkt	3.6.6.0	Einrichtungen der Jugendarbeit

lfd. Nr.	Einzahlungs- und Auszahlungsarten (gem. § 3 Abs. 1 GemHVO)	Ergebnis	Ansatz	Ansatz	Planung	Planung	Planung
		2017	2018	2019	2020	2021	2022
		in EUR					
		1	2	3	4	5	6
01	<i>Saldo der laufenden Ein- und Auszahlungen aus Verwaltungstätigkeit</i>	-1.309,25	-2.200	-1.700	-1.700	-1.700	-1.700
02	<i>Saldo der Zins- und sonstigen Finanzein- und -auszahlungen</i>	0,00	0	0	0	0	0
03	Summe 1 und 2 Saldo der ordentlichen Ein- und Auszahlungen	-1.309,25	-2.200	-1.700	-1.700	-1.700	-1.700
04	<i>Saldo der außerordentlichen Ein- und Auszahlungen</i>	0,00	0	0	0	0	0
05	Summe 3 und 4 Saldo der ordentlichen und außerordentlichen Ein- und Auszahlungen vor Verrechnung der internen Leistungsbeziehungen	-1.309,25	-2.200	-1.700	-1.700	-1.700	-1.700
06	<i>Saldo der internen Ein- und Auszahlungen aus internen Leistungsbeziehungen</i>	0,00	0	0	0	0	0
07	Summe 5 und 6 Summe der ordentlichen und außerordentlichen Ein- und Auszahlungen nach Verrechnung der internen Leistungsbeziehungen	-1.309,25	-2.200	-1.700	-1.700	-1.700	-1.700
16	Saldo 8 bis 15 <i>Summe der Einzahlungen aus Investitionstätigkeit</i>	0,00	0	0	0	0	0
23	Saldo 17 bis 22 <i>Summe der Auszahlungen aus Investitionstätigkeit</i>	0,00	0	0	0	0	0
24	Saldo 16 und 23 Saldo der Ein- und Auszahlungen aus Investitionstätigkeit	0,00	0	0	0	0	0
25	Summe 7 und 24 Finanzmittelüberschuss / Finanzmittelfehlbedarf des Teilhaushalts	-1.309,25	-2.200	-1.700	-1.700	-1.700	-1.700



Teilfinanzplan 2019

4.2.1.0

A. Zahlungsübersicht

Hauptproduktbereich	4	Gesundheit und Sport
Produktbereich	4.2	Sportförderung
Produktgruppe	4.2.1	Förderung des Sports
Produkt	4.2.1.0	Förderung des Sports

lfd. Nr.	Einzahlungs- und Auszahlungsarten (gem. § 3 Abs. 1 GemHVO)	Ergebnis	Ansatz	Ansatz	Planung	Planung	Planung
		2017	2018	2019	2020	2021	2022
		in EUR					
		1	2	3	4	5	6
01	<i>Saldo der laufenden Ein- und Auszahlungen aus Verwaltungstätigkeit</i>	-200,00	-200	-200	-200	-200	-200
02	<i>Saldo der Zins- und sonstigen Finanzein- und -auszahlungen</i>	0,00	0	0	0	0	0
03	Summe 1 und 2 Saldo der ordentlichen Ein- und Auszahlungen	-200,00	-200	-200	-200	-200	-200
04	<i>Saldo der außerordentlichen Ein- und Auszahlungen</i>	0,00	0	0	0	0	0
05	Summe 3 und 4 Saldo der ordentlichen und außerordentlichen Ein- und Auszahlungen vor Verrechnung der internen Leistungsbeziehungen	-200,00	-200	-200	-200	-200	-200
06	<i>Saldo der internen Ein- und Auszahlungen aus internen Leistungsbeziehungen</i>	0,00	0	0	0	0	0
07	Summe 5 und 6 Summe der ordentlichen und außerordentlichen Ein- und Auszahlungen nach Verrechnung der internen Leistungsbeziehungen	-200,00	-200	-200	-200	-200	-200
16	Saldo 8 bis 15 <i>Summe der Einzahlungen aus Investitionstätigkeit</i>	0,00	0	0	0	0	0
23	Saldo 17 bis 22 <i>Summe der Auszahlungen aus Investitionstätigkeit</i>	0,00	0	0	0	0	0
24	Saldo 16 und 23 Saldo der Ein- und Auszahlungen aus Investitionstätigkeit	0,00	0	0	0	0	0
25	Summe 7 und 24 Finanzmittelüberschuss / Finanzmittelfehlbedarf des Teilhaushalts	-200,00	-200	-200	-200	-200	-200



Teilfinanzplan 2019

4.2.4.1

A. Zahlungsübersicht

Hauptproduktbereich	4	Gesundheit und Sport
Produktbereich	4.2	Sportförderung
Produktgruppe	4.2.4	Sportstätten und Bäder (ohne Sporteinrichtungen der Schulen und der Einrichtungen, die Teile eines Kurbetriebes sind)
Produkt	4.2.4.1	Kommunale Sportstätten und Bäder

lfd. Nr.	Einzahlungs- und Auszahlungsarten (gem. § 3 Abs. 1 GemHVO)	Ergebnis	Ansatz	Ansatz	Planung	Planung	Planung
		2017	2018	2019	2020	2021	2022
		in EUR					
		1	2	3	4	5	6
01	<i>Saldo der laufenden Ein- und Auszahlungen aus Verwaltungstätigkeit</i>	-1.966,78	-2.400	-1.750	-1.850	-1.950	-2.050
02	<i>Saldo der Zins- und sonstigen Finanzein- und -auszahlungen</i>	0,00	0	0	0	0	0
03	Summe 1 und 2 Saldo der ordentlichen Ein- und Auszahlungen	-1.966,78	-2.400	-1.750	-1.850	-1.950	-2.050
04	<i>Saldo der außerordentlichen Ein- und Auszahlungen</i>	0,00	0	0	0	0	0
05	Summe 3 und 4 Saldo der ordentlichen und außerordentlichen Ein- und Auszahlungen vor Verrechnung der internen Leistungsbeziehungen	-1.966,78	-2.400	-1.750	-1.850	-1.950	-2.050
06	<i>Saldo der internen Ein- und Auszahlungen aus internen Leistungsbeziehungen</i>	0,00	0	0	0	0	0
07	Summe 5 und 6 Summe der ordentlichen und außerordentlichen Ein- und Auszahlungen nach Verrechnung der internen Leistungsbeziehungen	-1.966,78	-2.400	-1.750	-1.850	-1.950	-2.050
16	Saldo 8 bis 15 <i>Summe der Einzahlungen aus Investitionstätigkeit</i>	0,00	0	0	0	0	0
23	Saldo 17 bis 22 <i>Summe der Auszahlungen aus Investitionstätigkeit</i>	0,00	0	0	0	0	0
24	Saldo 16 und 23 Saldo der Ein- und Auszahlungen aus Investitionstätigkeit	0,00	0	0	0	0	0
25	Summe 7 und 24 Finanzmittelüberschuss / Finanzmittelfehlbedarf des Teilhaushalts	-1.966,78	-2.400	-1.750	-1.850	-1.950	-2.050



Teilfinanzplan 2019

5.3.1.0

A. Zahlungsübersicht

Hauptproduktbereich	5	Gestaltung Umwelt
Produktbereich	5.3	Ver- und Entsorgung
Produktgruppe	5.3.1	Elektrizitätsversorgung
Produkt	5.3.1.0	Elektrizitätsversorgung

lfd. Nr.	Einzahlungs- und Auszahlungsarten (gem. § 3 Abs. 1 GemHVO)	Ergebnis	Ansatz	Ansatz	Planung	Planung	Planung
		2017	2018	2019	2020	2021	2022
		in EUR					
		1	2	3	4	5	6
01	<i>Saldo der laufenden Ein- und Auszahlungen aus Verwaltungstätigkeit</i>	13.005,88	0	0	0	0	0
02	<i>Saldo der Zins- und sonstigen Finanzein- und -auszahlungen</i>	0,00	0	0	0	0	0
03	Summe 1 und 2 Saldo der ordentlichen Ein- und Auszahlungen	13.005,88	0	0	0	0	0
04	<i>Saldo der außerordentlichen Ein- und Auszahlungen</i>	0,00	0	0	0	0	0
05	Summe 3 und 4 Saldo der ordentlichen und außerordentlichen Ein- und Auszahlungen vor Verrechnung der internen Leistungsbeziehungen	13.005,88	0	0	0	0	0
06	<i>Saldo der internen Ein- und Auszahlungen aus internen Leistungsbeziehungen</i>	0,00	0	0	0	0	0
07	Summe 5 und 6 Summe der ordentlichen und außerordentlichen Ein- und Auszahlungen nach Verrechnung der internen Leistungsbeziehungen	13.005,88	0	0	0	0	0
16	Saldo 8 bis 15 <i>Summe der Einzahlungen aus Investitionstätigkeit</i>	0,00	0	0	0	0	0
23	Saldo 17 bis 22 <i>Summe der Auszahlungen aus Investitionstätigkeit</i>	0,00	0	0	0	0	0
24	Saldo 16 und 23 Saldo der Ein- und Auszahlungen aus Investitionstätigkeit	0,00	0	0	0	0	0
25	Summe 7 und 24 Finanzmittelüberschuss / Finanzmittelfehlbedarf des Teilhaushalts	13.005,88	0	0	0	0	0



Teilfinanzplan 2019

A. Zahlungsübersicht

Hauptproduktbereich	5	Gestaltung Umwelt
Produktbereich	5.3	Ver- und Entsorgung
Produktgruppe	5.3.1	Elektrizitätsversorgung
Produkt	5.3.1.1	Regenerative Energie

Ifd. Nr.	Einzahlungs- und Auszahlungsarten (gem. § 3 Abs. 1 GemHVO)	Ergebnis	Ansatz	Ansatz	Planung	Planung	Planung
		2017	2018	2019	2020	2021	2022
		in EUR					
		1	2	3	4	5	6
01	<i>Saldo der laufenden Ein- und Auszahlungen aus Verwaltungstätigkeit</i>	9.890,91	10.720	10.720	10.670	10.670	10.670
02	<i>Saldo der Zins- und sonstigen Finanzein- und -auszahlungen</i>	-2.486,79	-2.430	-2.360	-2.290	-2.210	-2.130
03	Summe 1 und 2 Saldo der ordentlichen Ein- und Auszahlungen	7.404,12	8.290	8.360	8.380	8.460	8.540
04	<i>Saldo der außerordentlichen Ein- und Auszahlungen</i>	0,00	0	0	0	0	0
05	Summe 3 und 4 Saldo der ordentlichen und außerordentlichen Ein- und Auszahlungen vor Verrechnung der internen Leistungsbeziehungen	7.404,12	8.290	8.360	8.380	8.460	8.540
06	<i>Saldo der internen Ein- und Auszahlungen aus internen Leistungsbeziehungen</i>	0,00	0	0	0	0	0
07	Summe 5 und 6 Summe der ordentlichen und außerordentlichen Ein- und Auszahlungen nach Verrechnung der internen Leistungsbeziehungen	7.404,12	8.290	8.360	8.380	8.460	8.540
16	Saldo 8 bis 15 <i>Summe der Einzahlungen aus Investitionstätigkeit</i>	0,00	0	0	0	0	0
23	Saldo 17 bis 22 <i>Summe der Auszahlungen aus Investitionstätigkeit</i>	0,00	0	0	0	0	0
24	Saldo 16 und 23 Saldo der Ein- und Auszahlungen aus Investitionstätigkeit	0,00	0	0	0	0	0
25	Summe 7 und 24 Finanzmittelüberschuss / Finanzmittelfehlbedarf des Teilhaushalts	7.404,12	8.290	8.360	8.380	8.460	8.540



Teilfinanzplan 2019

5.3.1.2

A. Zahlungsübersicht

Hauptproduktbereich	5	Gestaltung Umwelt
Produktbereich	5.3	Ver- und Entsorgung
Produktgruppe	5.3.1	Elektrizitätsversorgung
Produkt	5.3.1.2	Stromnetz Verbandsgemeinde Katzenelnbogen Anstalt des öffentlichen Rechts

lfd. Nr.	Einzahlungs- und Auszahlungsarten (gem. § 3 Abs. 1 GemHVO)	Ergebnis	Ansatz	Ansatz	Planung	Planung	Planung
		2017	2018	2019	2020	2021	2022
		in EUR					
		1	2	3	4	5	6
01	Saldo der laufenden Ein- und Auszahlungen aus Verwaltungstätigkeit	0,00	0	0	0	0	0
02	Saldo der Zins- und sonstigen Finanzein- und -auszahlungen	1.246,77	2.710	2.260	2.310	2.360	2.410
03	Summe 1 und 2 Saldo der ordentlichen Ein- und Auszahlungen	1.246,77	2.710	2.260	2.310	2.360	2.410
04	Saldo der außerordentlichen Ein- und Auszahlungen	0,00	0	0	0	0	0
05	Summe 3 und 4 Saldo der ordentlichen und außerordentlichen Ein- und Auszahlungen vor Verrechnung der internen Leistungsbeziehungen	1.246,77	2.710	2.260	2.310	2.360	2.410
06	Saldo der internen Ein- und Auszahlungen aus internen Leistungsbeziehungen	0,00	0	0	0	0	0
07	Summe 5 und 6 Summe der ordentlichen und außerordentlichen Ein- und Auszahlungen nach Verrechnung der internen Leistungsbeziehungen	1.246,77	2.710	2.260	2.310	2.360	2.410
16	Saldo 8 bis 15 Summe der Einzahlungen aus Investitionstätigkeit	0,00	0	0	0	0	0
23	Saldo 17 bis 22 Summe der Auszahlungen aus Investitionstätigkeit	0,00	0	0	0	0	0
24	Saldo 16 und 23 Saldo der Ein- und Auszahlungen aus Investitionstätigkeit	0,00	0	0	0	0	0
25	Summe 7 und 24 Finanzmittelüberschuss / Finanzmittelfehlbedarf des Teilhaushalts	1.246,77	2.710	2.260	2.310	2.360	2.410



Teilfinanzplan 2019

5.4.1.0

A. Zahlungsübersicht

Hauptproduktbereich	5	Gestaltung Umwelt
Produktbereich	5.4	Verkehrsflächen und -anlagen, ÖPNV
Produktgruppe	5.4.1	Gemeindestraßen / Kreisstraßen, soweit der Kreis Straßenbaulastträger ist
Produkt	5.4.1.0	Gemeindestraßen

Ifd. Nr.	Einzahlungs- und Auszahlungsarten (gem. § 3 Abs. 1 GemHVO)	Ergebnis	Ansatz	Ansatz	Planung	Planung	Planung
		2017	2018	2019	2020	2021	2022
		in EUR					
		1	2	3	4	5	6
01	Saldo der laufenden Ein- und Auszahlungen aus Verwaltungstätigkeit	-22.330,99	-29.920	-28.720	-28.620	-29.020	-29.120
02	Saldo der Zins- und sonstigen Finanzein- und -auszahlungen	0,00	0	0	0	0	0
03	Summe 1 und 2 Saldo der ordentlichen Ein- und Auszahlungen	-22.330,99	-29.920	-28.720	-28.620	-29.020	-29.120
04	Saldo der außerordentlichen Ein- und Auszahlungen	0,00	0	0	0	0	0
05	Summe 3 und 4 Saldo der ordentlichen und außerordentlichen Ein- und Auszahlungen vor Verrechnung der internen Leistungsbeziehungen	-22.330,99	-29.920	-28.720	-28.620	-29.020	-29.120
06	Saldo der internen Ein- und Auszahlungen aus internen Leistungsbeziehungen	0,00	0	0	0	0	0
07	Summe 5 und 6 Summe der ordentlichen und außerordentlichen Ein- und Auszahlungen nach Verrechnung der internen Leistungsbeziehungen	-22.330,99	-29.920	-28.720	-28.620	-29.020	-29.120
09	+ Einzahlungen aus Beiträgen und ähnlichen Entgelten	2.870,69	0	0	0	0	0
16	Saldo 8 bis 15 Summe der Einzahlungen aus Investitionstätigkeit	2.870,69	0	0	0	0	0
18	- Auszahlungen für Sachanlagen	0,00	0	3.000	0	0	0
23	Saldo 17 bis 22 Summe der Auszahlungen aus Investitionstätigkeit	0,00	0	3.000	0	0	0
24	Saldo 16 und 23 Saldo der Ein- und Auszahlungen aus Investitionstätigkeit	2.870,69	0	-3.000	0	0	0
25	Summe 7 und 24 Finanzmittelüberschuss / Finanzmittelfehlbedarf des Teilhaushalts	-19.460,30	-29.920	-31.720	-28.620	-29.020	-29.120



Teilfinanzplan 2019

5.4.1.5

A. Zahlungsübersicht

Hauptproduktbereich	5	Gestaltung Umwelt
Produktbereich	5.4	Verkehrsflächen und -anlagen, ÖPNV
Produktgruppe	5.4.1	Gemeindestraßen / Kreisstraßen, soweit der Kreis Straßenbaulastträger ist
Produkt	5.4.1.5	Konzessionsabgaben

lfd. Nr.	Einzahlungs- und Auszahlungsarten (gem. § 3 Abs. 1 GemHVO)	Ergebnis	Ansatz	Ansatz	Planung	Planung	Planung
		2017	2018	2019	2020	2021	2022
		in EUR					
		1	2	3	4	5	6
01	<i>Saldo der laufenden Ein- und Auszahlungen aus Verwaltungstätigkeit</i>	0,00	12.500	12.500	12.700	12.800	12.900
02	<i>Saldo der Zins- und sonstigen Finanzein- und -auszahlungen</i>	0,00	0	0	0	0	0
03	Summe 1 und 2 Saldo der ordentlichen Ein- und Auszahlungen	0,00	12.500	12.500	12.700	12.800	12.900
04	<i>Saldo der außerordentlichen Ein- und Auszahlungen</i>	0,00	0	0	0	0	0
05	Summe 3 und 4 Saldo der ordentlichen und außerordentlichen Ein- und Auszahlungen vor Verrechnung der internen Leistungsbeziehungen	0,00	12.500	12.500	12.700	12.800	12.900
06	<i>Saldo der internen Ein- und Auszahlungen aus internen Leistungsbeziehungen</i>	0,00	0	0	0	0	0
07	Summe 5 und 6 Summe der ordentlichen und außerordentlichen Ein- und Auszahlungen nach Verrechnung der internen Leistungsbeziehungen	0,00	12.500	12.500	12.700	12.800	12.900
16	Saldo 8 bis 15 <i>Summe der Einzahlungen aus Investitionstätigkeit</i>	0,00	0	0	0	0	0
23	Saldo 17 bis 22 <i>Summe der Auszahlungen aus Investitionstätigkeit</i>	0,00	0	0	0	0	0
24	Saldo 16 und 23 Saldo der Ein- und Auszahlungen aus Investitionstätigkeit	0,00	0	0	0	0	0
25	Summe 7 und 24 Finanzmittelüberschuss / Finanzmittelfehlbedarf des Teilhaushalts	0,00	12.500	12.500	12.700	12.800	12.900



Teilfinanzplan 2019

5.4.5.0

A. Zahlungsübersicht

Hauptproduktbereich	5	Gestaltung Umwelt
Produktbereich	5.4	Verkehrsflächen und -anlagen, ÖPNV
Produktgruppe	5.4.5	Straßenreinigung / Winterdienst
Produkt	5.4.5.0	Straßenreinigung / Winterdienst

Ifd. Nr.	Einzahlungs- und Auszahlungsarten (gem. § 3 Abs. 1 GemHVO)	Ergebnis 2017	Ansatz 2018	Ansatz 2019	Planung 2020	Planung 2021	Planung 2022
		in EUR					
		1	2	3	4	5	6
01	<i>Saldo der laufenden Ein- und Auszahlungen aus Verwaltungstätigkeit</i>	51,13	60	60	60	60	60
02	<i>Saldo der Zins- und sonstigen Finanzein- und -auszahlungen</i>	0,00	0	0	0	0	0
03	Summe 1 und 2 Saldo der ordentlichen Ein- und Auszahlungen	51,13	60	60	60	60	60
04	<i>Saldo der außerordentlichen Ein- und Auszahlungen</i>	0,00	0	0	0	0	0
05	Summe 3 und 4 Saldo der ordentlichen und außerordentlichen Ein- und Auszahlungen vor Verrechnung der internen Leistungsbeziehungen	51,13	60	60	60	60	60
06	<i>Saldo der internen Ein- und Auszahlungen aus internen Leistungsbeziehungen</i>	0,00	0	0	0	0	0
07	Summe 5 und 6 Summe der ordentlichen und außerordentlichen Ein- und Auszahlungen nach Verrechnung der internen Leistungsbeziehungen	51,13	60	60	60	60	60
16	Saldo 8 bis 15 <i>Summe der Einzahlungen aus Investitionstätigkeit</i>	0,00	0	0	0	0	0
23	Saldo 17 bis 22 <i>Summe der Auszahlungen aus Investitionstätigkeit</i>	0,00	0	0	0	0	0
24	Saldo 16 und 23 Saldo der Ein- und Auszahlungen aus Investitionstätigkeit	0,00	0	0	0	0	0
25	Summe 7 und 24 Finanzmittelüberschuss / Finanzmittelfehlbedarf des Teilhaushalts	51,13	60	60	60	60	60



Teilfinanzplan 2019

5.5.1.0

A. Zahlungsübersicht

Hauptproduktbereich	5	Gestaltung Umwelt
Produktbereich	5.5	Natur- und Landschaftspflege
Produktgruppe	5.5.1	Öffentliches Grün / Landschaftsbau (soweit keinem anderen Produkt zuzuordnen)
Produkt	5.5.1.0	Öffentliches Grün / Landschaftsbau

lfd. Nr.	Einzahlungs- und Auszahlungsarten (gem. § 3 Abs. 1 GemHVO)	Ergebnis	Ansatz	Ansatz	Planung	Planung	Planung
		2017	2018	2019	2020	2021	2022
		in EUR					
		1	2	3	4	5	6
01	<i>Saldo der laufenden Ein- und Auszahlungen aus Verwaltungstätigkeit</i>	-5.069,83	-6.600	-6.700	-6.800	-6.800	-6.800
02	<i>Saldo der Zins- und sonstigen Finanzein- und -auszahlungen</i>	0,00	0	0	0	0	0
03	Summe 1 und 2 Saldo der ordentlichen Ein- und Auszahlungen	-5.069,83	-6.600	-6.700	-6.800	-6.800	-6.800
04	<i>Saldo der außerordentlichen Ein- und Auszahlungen</i>	0,00	0	0	0	0	0
05	Summe 3 und 4 Saldo der ordentlichen und außerordentlichen Ein- und Auszahlungen vor Verrechnung der internen Leistungsbeziehungen	-5.069,83	-6.600	-6.700	-6.800	-6.800	-6.800
06	<i>Saldo der internen Ein- und Auszahlungen aus internen Leistungsbeziehungen</i>	0,00	0	0	0	0	0
07	Summe 5 und 6 Summe der ordentlichen und außerordentlichen Ein- und Auszahlungen nach Verrechnung der internen Leistungsbeziehungen	-5.069,83	-6.600	-6.700	-6.800	-6.800	-6.800
16	Saldo 8 bis 15 <i>Summe der Einzahlungen aus Investitionstätigkeit</i>	0,00	0	0	0	0	0
23	Saldo 17 bis 22 <i>Summe der Auszahlungen aus Investitionstätigkeit</i>	0,00	0	0	0	0	0
24	Saldo 16 und 23 Saldo der Ein- und Auszahlungen aus Investitionstätigkeit	0,00	0	0	0	0	0
25	Summe 7 und 24 Finanzmittelüberschuss / Finanzmittelfehlbedarf des Teilhaushalts	-5.069,83	-6.600	-6.700	-6.800	-6.800	-6.800



Teilfinanzplan 2019

A. Zahlungsübersicht

Hauptproduktbereich	5	Gestaltung Umwelt
Produktbereich	5.5	Natur- und Landschaftspflege
Produktgruppe	5.5.2	Öffentliche Gewässer / Wasserbauliche Anlagen / Gewässerschutz
Produkt	5.5.2.1	Gewässerunterhaltung

Ifd. Nr.	Einzahlungs- und Auszahlungsarten (gem. § 3 Abs. 1 GemHVO)	Ergebnis	Ansatz	Ansatz	Planung	Planung	Planung
		2017	2018	2019	2020	2021	2022
		in EUR					
		1	2	3	4	5	6
01	<i>Saldo der laufenden Ein- und Auszahlungen aus Verwaltungstätigkeit</i>	-216,32	0	0	0	0	0
02	<i>Saldo der Zins- und sonstigen Finanzein- und -auszahlungen</i>	0,00	0	0	0	0	0
03	Summe 1 und 2 Saldo der ordentlichen Ein- und Auszahlungen	-216,32	0	0	0	0	0
04	<i>Saldo der außerordentlichen Ein- und Auszahlungen</i>	0,00	0	0	0	0	0
05	Summe 3 und 4 Saldo der ordentlichen und außerordentlichen Ein- und Auszahlungen vor Verrechnung der internen Leistungsbeziehungen	-216,32	0	0	0	0	0
06	<i>Saldo der internen Ein- und Auszahlungen aus internen Leistungsbeziehungen</i>	0,00	0	0	0	0	0
07	Summe 5 und 6 Summe der ordentlichen und außerordentlichen Ein- und Auszahlungen nach Verrechnung der internen Leistungsbeziehungen	-216,32	0	0	0	0	0
16	Saldo 8 bis 15 <i>Summe der Einzahlungen aus Investitionstätigkeit</i>	0,00	0	0	0	0	0
23	Saldo 17 bis 22 <i>Summe der Auszahlungen aus Investitionstätigkeit</i>	0,00	0	0	0	0	0
24	Saldo 16 und 23 Saldo der Ein- und Auszahlungen aus Investitionstätigkeit	0,00	0	0	0	0	0
25	Summe 7 und 24 Finanzmittelüberschuss / Finanzmittelfehlbedarf des Teilhaushalts	-216,32	0	0	0	0	0



Teilfinanzplan 2019

5.5.3.0

A. Zahlungsübersicht

Hauptproduktbereich	5	Gestaltung Umwelt
Produktbereich	5.5	Natur- und Landschaftspflege
Produktgruppe	5.5.3	Friedhofs- und Bestattungswesen
Produkt	5.5.3.0	Friedhofs- und Bestattungswesen

lfd. Nr.	Einzahlungs- und Auszahlungsarten (gem. § 3 Abs. 1 GemHVO)	Ergebnis	Ansatz	Ansatz	Planung	Planung	Planung
		2017	2018	2019	2020	2021	2022
		in EUR					
		1	2	3	4	5	6
01	<i>Saldo der laufenden Ein- und Auszahlungen aus Verwaltungstätigkeit</i>	620,75	-1.340	-1.150	-1.150	-1.150	-1.150
02	<i>Saldo der Zins- und sonstigen Finanzein- und -auszahlungen</i>	0,00	0	0	0	0	0
03	Summe 1 und 2 Saldo der ordentlichen Ein- und Auszahlungen	620,75	-1.340	-1.150	-1.150	-1.150	-1.150
04	<i>Saldo der außerordentlichen Ein- und Auszahlungen</i>	0,00	0	0	0	0	0
05	Summe 3 und 4 Saldo der ordentlichen und außerordentlichen Ein- und Auszahlungen vor Verrechnung der internen Leistungsbeziehungen	620,75	-1.340	-1.150	-1.150	-1.150	-1.150
06	<i>Saldo der internen Ein- und Auszahlungen aus internen Leistungsbeziehungen</i>	0,00	0	0	0	0	0
07	Summe 5 und 6 Summe der ordentlichen und außerordentlichen Ein- und Auszahlungen nach Verrechnung der internen Leistungsbeziehungen	620,75	-1.340	-1.150	-1.150	-1.150	-1.150
16	<i>Saldo 8 bis 15 Summe der Einzahlungen aus Investitionstätigkeit</i>	0,00	0	0	0	0	0
18	- Auszahlungen für Sachanlagen	7.303,17	5.000	3.000	0	0	0
23	<i>Saldo 17 bis 22 Summe der Auszahlungen aus Investitionstätigkeit</i>	7.303,17	5.000	3.000	0	0	0
24	Saldo 16 und 23 Saldo der Ein- und Auszahlungen aus Investitionstätigkeit	-7.303,17	-5.000	-3.000	0	0	0
25	Summe 7 und 24 Finanzmittelüberschuss / Finanzmittelfehlbedarf des Teilhaushalts	-6.682,42	-6.340	-4.150	-1.150	-1.150	-1.150



Teilfinanzplan 2019

5.5.5.1

A. Zahlungsübersicht

Hauptproduktbereich	5	Gestaltung Umwelt
Produktbereich	5.5	Natur- und Landschaftspflege
Produktgruppe	5.5.5	Land- und Forstwirtschaft, Weinbau
Produkt	5.5.5.1	Kommunale Forstwirtschaft

lfd. Nr.	Einzahlungs- und Auszahlungsarten (gem. § 3 Abs. 1 GemHVO)	Ergebnis	Ansatz	Ansatz	Planung	Planung	Planung
		2017	2018	2019	2020	2021	2022
		in EUR					
		1	2	3	4	5	6
01	<i>Saldo der laufenden Ein- und Auszahlungen aus Verwaltungstätigkeit</i>	15.045,81	1.570	3.470	3.360	3.410	3.560
02	<i>Saldo der Zins- und sonstigen Finanzein- und -auszahlungen</i>	0,00	0	0	0	0	0
03	Summe 1 und 2 Saldo der ordentlichen Ein- und Auszahlungen	15.045,81	1.570	3.470	3.360	3.410	3.560
04	<i>Saldo der außerordentlichen Ein- und Auszahlungen</i>	0,00	0	0	0	0	0
05	Summe 3 und 4 Saldo der ordentlichen und außerordentlichen Ein- und Auszahlungen vor Verrechnung der internen Leistungsbeziehungen	15.045,81	1.570	3.470	3.360	3.410	3.560
06	<i>Saldo der internen Ein- und Auszahlungen aus internen Leistungsbeziehungen</i>	0,00	0	0	0	0	0
07	Summe 5 und 6 Summe der ordentlichen und außerordentlichen Ein- und Auszahlungen nach Verrechnung der internen Leistungsbeziehungen	15.045,81	1.570	3.470	3.360	3.410	3.560
16	Saldo 8 bis 15 <i>Summe der Einzahlungen aus Investitionstätigkeit</i>	0,00	0	0	0	0	0
23	Saldo 17 bis 22 <i>Summe der Auszahlungen aus Investitionstätigkeit</i>	0,00	0	0	0	0	0
24	Saldo 16 und 23 Saldo der Ein- und Auszahlungen aus Investitionstätigkeit	0,00	0	0	0	0	0
25	Summe 7 und 24 Finanzmittelüberschuss / Finanzmittelfehlbedarf des Teilhaushalts	15.045,81	1.570	3.470	3.360	3.410	3.560



Teilfinanzplan 2019

5.5.5.9

A. Zahlungsübersicht

Hauptproduktbereich	5	Gestaltung Umwelt
Produktbereich	5.5	Natur- und Landschaftspflege
Produktgruppe	5.5.5	Land- und Forstwirtschaft, Weinbau
Produkt	5.5.5.9	Feldwege, Landwirtschaftswege, Wirtschaftswege

lfd. Nr.	Einzahlungs- und Auszahlungsarten (gem. § 3 Abs. 1 GemHVO)	Ergebnis	Ansatz	Ansatz	Planung	Planung	Planung
		2017	2018	2019	2020	2021	2022
		in EUR					
		1	2	3	4	5	6
01	Saldo der laufenden Ein- und Auszahlungen aus Verwaltungstätigkeit	8.153,40	5.000	5.000	5.000	5.000	5.000
02	Saldo der Zins- und sonstigen Finanzein- und -auszahlungen	0,00	0	0	0	0	0
03	Summe 1 und 2 Saldo der ordentlichen Ein- und Auszahlungen	8.153,40	5.000	5.000	5.000	5.000	5.000
04	Saldo der außerordentlichen Ein- und Auszahlungen	0,00	0	0	0	0	0
05	Summe 3 und 4 Saldo der ordentlichen und außerordentlichen Ein- und Auszahlungen vor Verrechnung der internen Leistungsbeziehungen	8.153,40	5.000	5.000	5.000	5.000	5.000
06	Saldo der internen Ein- und Auszahlungen aus internen Leistungsbeziehungen	0,00	0	0	0	0	0
07	Summe 5 und 6 Summe der ordentlichen und außerordentlichen Ein- und Auszahlungen nach Verrechnung der internen Leistungsbeziehungen	8.153,40	5.000	5.000	5.000	5.000	5.000
08	+ Einzahlungen aus Investitionszuwendungen	0,00	10.000	83.750	0	0	0
16	Saldo 8 bis 15 Summe der Einzahlungen aus Investitionstätigkeit	0,00	10.000	83.750	0	0	0
18	- Auszahlungen für Sachanlagen	2.685,83	30.000	125.000	0	0	0
23	Saldo 17 bis 22 Summe der Auszahlungen aus Investitionstätigkeit	2.685,83	30.000	125.000	0	0	0
24	Saldo 16 und 23 Saldo der Ein- und Auszahlungen aus Investitionstätigkeit	-2.685,83	-20.000	-41.250	0	0	0
25	Summe 7 und 24 Finanzmittelüberschuss / Finanzmittelfehlbedarf des Teilhaushalts	5.467,57	-15.000	-36.250	5.000	5.000	5.000



Teilfinanzplan 2019

5.7.3.1

A. Zahlungsübersicht

Hauptproduktbereich	5	Gestaltung Umwelt
Produktbereich	5.7	Wirtschaft und Tourismus
Produktgruppe	5.7.3	Allgemeine Einrichtungen und Unternehmen
Produkt	5.7.3.1	Kommunale allgemeine Einrichtungen und Unternehmen

Ifd. Nr.	Einzahlungs- und Auszahlungsarten (gem. § 3 Abs. 1 GemHVO)	Ergebnis	Ansatz	Ansatz	Planung	Planung	Planung
		2017	2018	2019	2020	2021	2022
		in EUR					
		1	2	3	4	5	6
01	<i>Saldo der laufenden Ein- und Auszahlungen aus Verwaltungstätigkeit</i>	-6.496,87	-5.400	-6.950	-7.050	-7.200	-7.300
02	<i>Saldo der Zins- und sonstigen Finanzein- und -auszahlungen</i>	0,00	0	0	0	0	0
03	Summe 1 und 2 Saldo der ordentlichen Ein- und Auszahlungen	-6.496,87	-5.400	-6.950	-7.050	-7.200	-7.300
04	<i>Saldo der außerordentlichen Ein- und Auszahlungen</i>	0,00	0	0	0	0	0
05	Summe 3 und 4 Saldo der ordentlichen und außerordentlichen Ein- und Auszahlungen vor Verrechnung der internen Leistungsbeziehungen	-6.496,87	-5.400	-6.950	-7.050	-7.200	-7.300
06	<i>Saldo der internen Ein- und Auszahlungen aus internen Leistungsbeziehungen</i>	0,00	0	0	0	0	0
07	Summe 5 und 6 Summe der ordentlichen und außerordentlichen Ein- und Auszahlungen nach Verrechnung der internen Leistungsbeziehungen	-6.496,87	-5.400	-6.950	-7.050	-7.200	-7.300
16	Saldo 8 bis 15 <i>Summe der Einzahlungen aus Investitionstätigkeit</i>	0,00	0	0	0	0	0
23	Saldo 17 bis 22 <i>Summe der Auszahlungen aus Investitionstätigkeit</i>	0,00	0	0	0	0	0
24	Saldo 16 und 23 Saldo der Ein- und Auszahlungen aus Investitionstätigkeit	0,00	0	0	0	0	0
25	Summe 7 und 24 Finanzmittelüberschuss / Finanzmittelfehlbedarf des Teilhaushalts	-6.496,87	-5.400	-6.950	-7.050	-7.200	-7.300



Teilfinanzplan 2019

5.7.5.0

A. Zahlungsübersicht

Hauptproduktbereich	5	Gestaltung Umwelt
Produktbereich	5.7	Wirtschaft und Tourismus
Produktgruppe	5.7.5	Tourismus
Produkt	5.7.5.0	Tourismusförderung

lfd. Nr.	Einzahlungs- und Auszahlungsarten (gem. § 3 Abs. 1 GemHVO)	Ergebnis	Ansatz	Ansatz	Planung	Planung	Planung
		2017	2018	2019	2020	2021	2022
		in EUR					
		1	2	3	4	5	6
01	<i>Saldo der laufenden Ein- und Auszahlungen aus Verwaltungstätigkeit</i>	-61,36	-70	-70	-70	-70	-70
02	<i>Saldo der Zins- und sonstigen Finanzein- und -auszahlungen</i>	0,00	0	0	0	0	0
03	Summe 1 und 2 Saldo der ordentlichen Ein- und Auszahlungen	-61,36	-70	-70	-70	-70	-70
04	<i>Saldo der außerordentlichen Ein- und Auszahlungen</i>	0,00	0	0	0	0	0
05	Summe 3 und 4 Saldo der ordentlichen und außerordentlichen Ein- und Auszahlungen vor Verrechnung der internen Leistungsbeziehungen	-61,36	-70	-70	-70	-70	-70
06	<i>Saldo der internen Ein- und Auszahlungen aus internen Leistungsbeziehungen</i>	0,00	0	0	0	0	0
07	Summe 5 und 6 Summe der ordentlichen und außerordentlichen Ein- und Auszahlungen nach Verrechnung der internen Leistungsbeziehungen	-61,36	-70	-70	-70	-70	-70
16	Saldo 8 bis 15 <i>Summe der Einzahlungen aus Investitionstätigkeit</i>	0,00	0	0	0	0	0
23	Saldo 17 bis 22 <i>Summe der Auszahlungen aus Investitionstätigkeit</i>	0,00	0	0	0	0	0
24	Saldo 16 und 23 Saldo der Ein- und Auszahlungen aus Investitionstätigkeit	0,00	0	0	0	0	0
25	Summe 7 und 24 Finanzmittelüberschuss / Finanzmittelfehlbedarf des Teilhaushalts	-61,36	-70	-70	-70	-70	-70



Teilfinanzplan 2019

6.1.1.0

A. Zahlungsübersicht

Hauptproduktbereich	6	Zentrale Finanzdienstleistungen
Produktbereich	6.1	Allgemeine Finanzwirtschaft
Produktgruppe	6.1.1	Steuern, allgemeine Zuweisungen, allgemeine Umlagen
Produkt	6.1.1.0	Steuern, allgemeine Zuweisungen, allgemeine Umlagen

lfd. Nr.	Einzahlungs- und Auszahlungsarten (gem. § 3 Abs. 1 GemHVO)	Ergebnis	Ansatz	Ansatz	Planung	Planung	Planung
		2017	2018	2019	2020	2021	2022
		in EUR					
		1	2	3	4	5	6
01	<i>Saldo der laufenden Ein- und Auszahlungen aus Verwaltungstätigkeit</i>	138.307,15	74.750	85.900	98.100	109.900	115.950
02	<i>Saldo der Zins- und sonstigen Finanzein- und -auszahlungen</i>	216,00	0	0	0	0	0
03	Summe 1 und 2 Saldo der ordentlichen Ein- und Auszahlungen	138.523,15	74.750	85.900	98.100	109.900	115.950
04	<i>Saldo der außerordentlichen Ein- und Auszahlungen</i>	0,00	0	0	0	0	0
05	Summe 3 und 4 Saldo der ordentlichen und außerordentlichen Ein- und Auszahlungen vor Verrechnung der internen Leistungsbeziehungen	138.523,15	74.750	85.900	98.100	109.900	115.950
06	<i>Saldo der internen Ein- und Auszahlungen aus internen Leistungsbeziehungen</i>	0,00	0	0	0	0	0
07	Summe 5 und 6 Summe der ordentlichen und außerordentlichen Ein- und Auszahlungen nach Verrechnung der internen Leistungsbeziehungen	138.523,15	74.750	85.900	98.100	109.900	115.950
16	Saldo 8 bis 15 <i>Summe der Einzahlungen aus Investitionstätigkeit</i>	0,00	0	0	0	0	0
23	Saldo 17 bis 22 <i>Summe der Auszahlungen aus Investitionstätigkeit</i>	0,00	0	0	0	0	0
24	Saldo 16 und 23 Saldo der Ein- und Auszahlungen aus Investitionstätigkeit	0,00	0	0	0	0	0
25	Summe 7 und 24 Finanzmittelüberschuss / Finanzmittelfehlbedarf des Teilhaushalts	138.523,15	74.750	85.900	98.100	109.900	115.950



Teilfinanzplan 2019

6.1.2.0

A. Zahlungsübersicht

Hauptproduktbereich	6	Zentrale Finanzdienstleistungen
Produktbereich	6.1	Allgemeine Finanzwirtschaft
Produktgruppe	6.1.2	Sonstige allgemeine Finanzwirtschaft (soweit nicht einem anderen Produkt direkt zuzuordnen)
Produkt	6.1.2.0	Sonstige allgemeine Finanzwirtschaft

Ifd. Nr.	Einzahlungs- und Auszahlungsarten (gem. § 3 Abs. 1 GemHVO)	Ergebnis	Ansatz	Ansatz	Planung	Planung	Planung
		2017	2018	2019	2020	2021	2022
		in EUR					
		1	2	3	4	5	6
01	<i>Saldo der laufenden Ein- und Auszahlungen aus Verwaltungstätigkeit</i>	573,00	200	200	200	200	200
02	<i>Saldo der Zins- und sonstigen Finanzein- und -auszahlungen</i>	-5.219,94	-4.270	-4.040	-3.630	-3.080	-2.530
03	Summe 1 und 2 Saldo der ordentlichen Ein- und Auszahlungen	-4.646,94	-4.070	-3.840	-3.430	-2.880	-2.330
04	<i>Saldo der außerordentlichen Ein- und Auszahlungen</i>	0,00	0	0	0	0	0
05	Summe 3 und 4 Saldo der ordentlichen und außerordentlichen Ein- und Auszahlungen vor Verrechnung der internen Leistungsbeziehungen	-4.646,94	-4.070	-3.840	-3.430	-2.880	-2.330
06	<i>Saldo der internen Ein- und Auszahlungen aus internen Leistungsbeziehungen</i>	0,00	0	0	0	0	0
07	Summe 5 und 6 Summe der ordentlichen und außerordentlichen Ein- und Auszahlungen nach Verrechnung der internen Leistungsbeziehungen	-4.646,94	-4.070	-3.840	-3.430	-2.880	-2.330
16	Saldo 8 bis 15 <i>Summe der Einzahlungen aus Investitionstätigkeit</i>	0,00	0	0	0	0	0
23	Saldo 17 bis 22 <i>Summe der Auszahlungen aus Investitionstätigkeit</i>	0,00	0	0	0	0	0
24	Saldo 16 und 23 Saldo der Ein- und Auszahlungen aus Investitionstätigkeit	0,00	0	0	0	0	0
25	Summe 7 und 24 Finanzmittelüberschuss / Finanzmittelfehlbedarf des Teilhaushalts	-4.646,94	-4.070	-3.840	-3.430	-2.880	-2.330

Investitionsübersicht

zum Haushaltsplan 2019



Investitionsübersicht 2019

1.1.1.0

B. Planung einzelner Investitionsmaßnahmen

Hauptproduktbereich: 1 Zentrale Verwaltung
 Produktbereich: 1.1 Innere Verwaltung
 Produktgruppe: 1.1.1 Verwaltungssteuerung
 Produkt: 1.1.1.0 Verwaltungssteuerung

lfd. Nr.	Investitionsmaßnahmen oberhalb der festgesetzten Wertgrenze	bis einschließlich des Haushaltsvorjahres bereitgestellte Mittel	Ansatz 2019	Planung 2020	Planung 2021	Planung 2022	Planungsdaten der weiteren Haushaltsfolgejahre bis zum Abschluss der Maßnahme	Gesamt-ein-/auszahlungen über den Gesamtzeitraum der Maßnahme)
in EUR								

Maßnahme: 114100002000
Hauptverwaltung

16	Summe der Einzahlungen aus Investitionstätigkeit	0	0	0	0	0	0	0
18	Auszahlungen für Sachanlagen	71.000	0	0	0	0	0	72.000
	78593000 Auszahlungen für Baumaßnahmen	71.000	0	0	0	0	0	72.000
23	Summe der Auszahlungen aus Investitionstätigkeit	71.000	0	0	0	0	0	72.000
24	Saldo der Ein- und Auszahlungen aus Investitionstätigkeit	-71.000	0	0	0	0	0	-72.000



Investitionsübersicht 2019

B. Planung einzelner Investitionsmaßnahmen

Hauptproduktbereich: 1 Zentrale Verwaltung
 Produktbereich: 1.1 Innere Verwaltung
 Produktgruppe: 1.1.4 Zentrale Dienste
 Produkt: 1.1.4.2 Liegenschaften

lfd. Nr.	Investitionsmaßnahmen oberhalb der festgesetzten Wertgrenze	bis einschließlich des Haushaltsvorjahres bereitgestellte Mittel	Ansatz 2019	Planung 2020	Planung 2021	Planung 2022	Planungsdaten der weiteren Haushaltsfolgejahre bis zum Abschluss der Maßnahme	Gesamt-ein-/auszahlungen über den Gesamtzeitraum der Maßnahme)
in EUR								

Maßnahme: 114100088200
 Sonst. Grundvermögen - unbeb. Grundstücke-

11	Einzahlungen für Sachanlagen	0	0	0	0	0	0	0
	68510000 <i>Einzahlungen für unbebaute Grundstücke und grundstücksgleiche Rechte</i>	0	0	0	0	0	0	0
16	Summe der Einzahlungen aus Investitionstätigkeit	0	0	0	0	0	0	0
23	Summe der Auszahlungen aus Investitionstätigkeit	0	0	0	0	0	0	0
24	Saldo der Ein- und Auszahlungen aus Investitionstätigkeit	0	0	0	0	0	0	0

Maßnahme: 541000063006
 Baugebiet "Lämmerwiesengraben"

09	Einzahlungen aus Beiträgen und ähnlichen Entgelten	0	0	0	0	0	0	0
	68290000 <i>Beiträge und ähnliche Entgelte / Sonstige</i>	0	0	0	0	0	0	0
16	Summe der Einzahlungen aus Investitionstätigkeit	0	0	0	0	0	0	0
23	Summe der Auszahlungen aus Investitionstätigkeit	0	0	0	0	0	0	0
24	Saldo der Ein- und Auszahlungen aus Investitionstätigkeit	0	0	0	0	0	0	0



Investitionsübersicht 2019

B. Planung einzelner Investitionsmaßnahmen

Hauptproduktbereich: 1 Zentrale Verwaltung
 Produktbereich: 1.1 Innere Verwaltung
 Produktgruppe: 1.1.4 Zentrale Dienste
 Produkt: 1.1.4.3 Bauhof

lfd. Nr.	Investitionsmaßnahmen oberhalb der festgesetzten Wertgrenze	bis einschließlich des Haushaltsvorjahres bereitgestellte Mittel	Ansatz 2019	Planung 2020	Planung 2021	Planung 2022	Planungsdaten der weiteren Haushaltsfolgejahre bis zum Abschluss der Maßnahme	Gesamt-ein-/auszahlungen über den Gesamtzeitraum der Maßnahme)
in EUR								

Maßnahme: 114100002000
Hauptverwaltung

16	Summe der Einzahlungen aus Investitionstätigkeit	0	0	0	0	0	0	0
18	Auszahlungen für Sachanlagen	0	0	0	0	0	0	0
	78571000 Auszahlungen für bewegliche Sachen des Anlagevermögens oberhalb der Wertgrenze i.H.v. 410,00 Euro	0	0	0	0	0	0	0
23	Summe der Auszahlungen aus Investitionstätigkeit	0	0	0	0	0	0	0
24	Saldo der Ein- und Auszahlungen aus Investitionstätigkeit	0	0	0	0	0	0	0



Investitionsübersicht 2019

B. Planung einzelner Investitionsmaßnahmen

Hauptproduktbereich: 5 Gestaltung Umwelt
Produktbereich: 5.4 Verkehrsflächen und -anlagen, ÖPNV
Produktgruppe: 5.4.1 Gemeindestraßen / Kreisstraßen, soweit der Kreis Straßenbaulastträger ist
Produkt: 5.4.1.0 Gemeindestraßen

lfd. Nr.	Investitionsmaßnahmen oberhalb der festgesetzten Wertgrenze	bis einschließlich des Haushaltsvorjahres bereitgestellte Mittel	Ansatz 2019	Planung 2020	Planung 2021	Planung 2022	Planungsdaten der weiteren Haushaltsfolgejahre bis zum Abschluss der Maßnahme	Gesamt-ein-/auszahlungen über den Gesamtzeitraum der Maßnahme)
in EUR								

Maßnahme: 541000063000
Straßenbaumaßnahmen

16	Summe der Einzahlungen aus Investitionstätigkeit	0	0	0	0	0	0	0
18	Auszahlungen für Sachanlagen	33.000	3.000	0	0	0	0	33.000
	78593000 Auszahlungen für Baumaßnahmen	33.000	3.000	0	0	0	0	33.000
23	Summe der Auszahlungen aus Investitionstätigkeit	33.000	3.000	0	0	0	0	33.000
24	Saldo der Ein- und Auszahlungen aus Investitionstätigkeit	-33.000	-3.000	0	0	0	0	-33.000

Maßnahme: 541000063007
Ausbau "Feldstraße"

09	Einzahlungen aus Beiträgen und ähnlichen Entgelten	0	0	0	0	0	0	0
	68259000 Beiträge und ähnliche Entgelte / vom privaten Bereich / vom sonstigen privaten Bereich	0	0	0	0	0	0	0
16	Summe der Einzahlungen aus Investitionstätigkeit	0	0	0	0	0	0	0
23	Summe der Auszahlungen aus Investitionstätigkeit	0	0	0	0	0	0	0
24	Saldo der Ein- und Auszahlungen aus Investitionstätigkeit	0	0	0	0	0	0	0



Investitionsübersicht 2019

B. Planung einzelner Investitionsmaßnahmen

Hauptproduktbereich: 5 Gestaltung Umwelt
 Produktbereich: 5.4 Verkehrsflächen und -anlagen, ÖPNV
 Produktgruppe: 5.4.1 Gemeindestraßen / Kreisstraßen, soweit der Kreis Straßenbaulastträger ist
 Produkt: 5.4.1.0 Gemeindestraßen

lfd. Nr.	Investitionsmaßnahmen oberhalb der festgesetzten Wertgrenze	bis einschließlich des Haushaltsvorjahres bereitgestellte Mittel	Ansatz 2019	Planung 2020	Planung 2021	Planung 2022	Planungsdaten der weiteren Haushaltsfolgejahre bis zum Abschluss der Maßnahme	Gesamt-ein-/auszahlungen über den Gesamtzeitraum der Maßnahme)
in EUR								

Maßnahme: 541000063011
Sanierung Wilhelmstraße

09	Einzahlungen aus Beiträgen und ähnlichen Entgelten	0	0	0	0	0	0	0
	68259000 Beiträge und ähnliche Entgelte / vom privaten Bereich / vom sonstigen privaten Bereich	0	0	0	0	0	0	0
16	Summe der Einzahlungen aus Investitionstätigkeit	0	0	0	0	0	0	0
23	Summe der Auszahlungen aus Investitionstätigkeit	0	0	0	0	0	0	0
24	Saldo der Ein- und Auszahlungen aus Investitionstätigkeit	0	0	0	0	0	0	0



Investitionsübersicht 2019

B. Planung einzelner Investitionsmaßnahmen

Hauptproduktbereich: 5 Gestaltung Umwelt
 Produktbereich: 5.5 Natur- und Landschaftspflege
 Produktgruppe: 5.5.3 Friedhofs- und Bestattungswesen
 Produkt: 5.5.3.0 Friedhofs- und Bestattungswesen

lfd. Nr.	Investitionsmaßnahmen oberhalb der festgesetzten Wertgrenze	bis einschließlich des Haushaltsvorjahres bereitgestellte Mittel	Ansatz 2019	Planung 2020	Planung 2021	Planung 2022	Planungsdaten der weiteren Haushaltsfolgejahre bis zum Abschluss der Maßnahme	Gesamt-ein-/auszahlungen über den Gesamtzeitraum der Maßnahme)
in EUR								

Maßnahme: 553000075000
Friedhof

16	Summe der Einzahlungen aus Investitionstätigkeit	0	0	0	0	0	0	0
18	Auszahlungen für Sachanlagen	0	3.000	0	0	0	0	0
	78593000 Auszahlungen für Baumaßnahmen	0	3.000	0	0	0	0	0
23	Summe der Auszahlungen aus Investitionstätigkeit	0	3.000	0	0	0	0	0
24	Saldo der Ein- und Auszahlungen aus Investitionstätigkeit	0	-3.000	0	0	0	0	0



Investitionsübersicht 2019

B. Planung einzelner Investitionsmaßnahmen

Hauptproduktbereich: 5 Gestaltung Umwelt
 Produktbereich: 5.5 Natur- und Landschaftspflege
 Produktgruppe: 5.5.5 Land- und Forstwirtschaft, Weinbau
 Produkt: 5.5.5.9 Feldwege, Landwirtschaftswege, Wirtschaftswege

lfd. Nr.	Investitionsmaßnahmen oberhalb der festgesetzten Wertgrenze	bis einschließlich des Haushaltsvorjahres bereitgestellte Mittel	Ansatz 2019	Planung 2020	Planung 2021	Planung 2022	Planungsdaten der weiteren Haushaltsfolgejahre bis zum Abschluss der Maßnahme	Gesamt-ein-/auszahlungen über den Gesamtzeitraum der Maßnahme)
in EUR								
Maßnahme: 555900078000								
Feld- und Waldwegebau								
08	Einzahlungen aus Investitionszuwendungen	0	73.750	0	0	0	0	0
68142000	Investitionszuwendungen / vom öffentlichen Bereich / von der EU / vom Land	0	63.750	0	0	0	0	0
68163200	Anzahlungen auf Investitionszuwendungen / von Sondervermögen / von Sonstigen	0	10.000	0	0	0	0	0
16	Summe der Einzahlungen aus Investitionstätigkeit	0	73.750	0	0	0	0	0
18	Auszahlungen für Sachanlagen	423.168	90.000	0	0	0	0	416.000
78593000	Auszahlungen für Baumaßnahmen	423.168	90.000	0	0	0	0	416.000
23	Summe der Auszahlungen aus Investitionstätigkeit	423.168	90.000	0	0	0	0	416.000
24	Saldo der Ein- und Auszahlungen aus Investitionstätigkeit	-423.168	-16.250	0	0	0	0	-416.000



Investitionsübersicht 2019

B. Planung einzelner Investitionsmaßnahmen

Hauptproduktbereich: 5 Gestaltung Umwelt
 Produktbereich: 5.5 Natur- und Landschaftspflege
 Produktgruppe: 5.5.5 Land- und Forstwirtschaft, Weinbau
 Produkt: 5.5.5.9 Feldwege, Landwirtschaftswege, Wirtschaftswege

lfd. Nr.	Investitionsmaßnahmen oberhalb der festgesetzten Wertgrenze	bis einschließlich des Haushaltsvorjahres bereitgestellte Mittel	Ansatz 2019	Planung 2020	Planung 2021	Planung 2022	Planungsdaten der weiteren Haushaltsfolgejahre bis zum Abschluss der Maßnahme	Gesamt-ein-/auszahlungen über den Gesamtzeitraum der Maßnahme)
in EUR								

Maßnahme: 555900078001
Erneuerung Brücke Reifenmühle

08	Einzahlungen aus Investitionszuwendungen	0	10.000	0	0	0	0	0
	68163200 Anzahlungen auf Investitionszuwendungen / von Sondervermögen / von Sonstigen	0	10.000	0	0	0	0	0
16	Summe der Einzahlungen aus Investitionstätigkeit	0	10.000	0	0	0	0	0
18	Auszahlungen für Sachanlagen	0	35.000	0	0	0	0	0
	78593000 Auszahlungen für Baumaßnahmen	0	35.000	0	0	0	0	0
23	Summe der Auszahlungen aus Investitionstätigkeit	0	35.000	0	0	0	0	0
24	Saldo der Ein- und Auszahlungen aus Investitionstätigkeit	0	-25.000	0	0	0	0	0

Produktübersicht

zum Haushaltsplan 2019



Teilergebnisplan 2019

Kostenstelle: 99999.999

Dummy

Produkt	Bezeichnung	Ergebnis 2017	Ansatz 2018	Ansatz 2019	Planung 2020	Planung 2021	Planung 2022
in EUR							
1.1.1.0	Verwaltungssteuerung	-4.620,29	-2.540	-2.590	-2.590	-2.590	-2.590
1.1.1.3	Öffentlichkeitsarbeit	-552,58	-900	-1.200	-1.000	-1.000	-1.000
1.1.1.4	Gremien	-12.012,38	-12.300	-12.450	-12.500	-12.500	-12.500
1.1.4.1	Zentrales Grundstücks- und Gebäudemanagement	7.015,00	6.580	7.380	7.430	7.480	7.480
1.1.4.2	Liegenschaften	7.941,71	-470	-170	-170	-170	-170
1.1.4.3	Bauhof	-1.902,96	-1.840	-1.890	-1.890	-1.890	-1.890
1.1.4.6	Versicherungen	-1.736,12	-1.950	-2.050	-2.100	-2.150	-2.150
1.2.1.0	Statistik und Wahlen	46,84	0	-600	0	-500	0
2.5.2.0	Nichtwissenschaftliche Museen, Einrichtungen	0,00	-50	-50	-50	-50	-50
2.6.2.0	Musikpflege (ohne Musikschulen)	-400,00	-400	-400	-400	-400	-400
2.7.2.0	Büchereien	-100,00	-100	-100	-100	-100	-100
2.8.1.0	Heimat- und sonstige Kulturpflege	-979,48	-950	-950	-950	-950	-950
3.3.1.0	Förderung von Trägern der Wohlfahrtspflege	-431,32	-460	-460	-460	-460	-460
3.6.6.0	Einrichtungen der Jugendarbeit	-2.224,18	-3.120	-2.620	-2.620	-2.620	-2.620
4.2.1.0	Förderung des Sports	-200,00	-200	-200	-200	-200	-200
4.2.4.1	Kommunale Sportstätten und Bäder	-2.060,74	-2.500	-1.850	-1.950	-2.050	-2.150
5.3.1.0	Elektrizitätsversorgung	13.005,88	0	0	0	0	0
5.3.1.1	Regenerative Energie	990,07	1.870	1.940	1.960	2.040	2.120
5.3.1.2	Stromnetz Verbandsgemeinde Katzenelnbogen	1.246,77	2.710	2.260	2.310	2.360	2.410
5.4.1.0	Anstalt des öffentlichen Rechts Gemeindestraßen	-33.867,12	-40.470	-38.480	-38.880	-39.280	-39.380
5.4.1.5	Konzessionsabgaben	0,00	12.500	12.500	12.700	12.800	12.900
5.4.5.0	Straßenreinigung / Winterdienst	51,13	60	60	60	60	60
5.5.1.0	Öffentliches Grün / Landschaftsbau	-5.009,07	-6.600	-6.700	-6.800	-6.800	-6.800
5.5.2.1	Gewässerunterhaltung	-1.694,73	-1.480	-1.480	-1.480	-1.480	-1.480
5.5.3.0	Friedhofs- und Bestattungswesen	-234,43	-540	-90	-90	-90	-90
5.5.5.1	Kommunale Forstwirtschaft	15.045,81	1.570	3.470	3.360	3.410	3.560
5.5.5.9	Feldwege, Landwirtschaftswege, Wirtschaftswege	-6.661,02	-10.050	-8.500	-9.000	-9.000	-9.000
5.7.1.0	Wirtschaftsförderung	-663,85	-700	-700	-700	-700	-700
5.7.3.1	Kommunale allgemeine Einrichtungen und Unternehmen	-9.190,70	-8.000	-9.550	-9.650	-9.800	-9.900
5.7.5.0	Tourismusförderung	-265,18	-280	-280	-280	-280	-280
6.1.1.0	Steuern, allgemeine Zuweisungen, allgemeine Umlagen	134.087,00	74.750	85.900	98.100	109.900	115.950
6.1.2.0	Sonstige allgemeine Finanzwirtschaft	-5.208,02	-4.070	-3.840	-3.430	-2.880	-2.330

Anlagen

zum Haushaltsplan 2019

I. Anlagen zum Haushaltsplan gem. § 1 GemHVO

1.1 Übersicht über die Entwicklung der Jahresergebnisse

Lfd.-Nr.	Ergebnis (gem. § 2 Abs. 1 Nr. 31 GemHVO)	Jahr	Betrag in €
1	10. Haushaltsvorjahr (Rechnungsergebnis)	2009	-16.470,45 €
2	9. Haushaltsvorjahr (Rechnungsergebnis)	2010	-60.016,12 €
3	8. Haushaltsvorjahr (Rechnungsergebnis)	2011	2.441,41 €
4	7. Haushaltsvorjahr (Rechnungsergebnis)	2012	-8.884,00 €
5	6. Haushaltsvorjahr (Rechnungsergebnis)	2013	17.401,01 €
6	5. Haushaltsvorjahr (Rechnungsergebnis)	2014	-241.619,66 €
7	4. Haushaltsvorjahr (Rechnungsergebnis)	2015	-39.079,99 €
8	3. Haushaltsvorjahr (Rechnungsergebnis)	2016	109.023,60 €
9	2. Haushaltsvorjahr (Rechnungsergebnis)	2017	87.973,76 €
10	1. Haushaltsvorjahr (Ansatz des Haushaltsjahres)	2018	70,00 €
11	Jahresergebnis (Ansatz des Haushaltsjahres)	2019	16.310,00 €
12	Zwischensumme		-132.850,44 €
13	1. Haushaltsfolgejahr (Planung)	2020	28.630,00 €
14	2. Haushaltsfolgejahr (Planung)	2021	40.110,00 €
15	3. Haushaltsfolgejahr (Planung)	2022	47.290,00 €
16	Summe		-16.820,44 €

1.2 Übersicht über die Entwicklung der Finanzmittelüberschüsse und - fehlbeträge

Lfd.-Nr.	Ergebnis	Jahr	Saldo der ordentlichen und außer ordentlichen Ein- und Auszahlungen (gem. § 3 Abs. 1 Nr. 26 GemHVO) in €	. / . Planmäßige Tilgung gem § 3 Abs. 1 Nr. 46 GemHVO) in €	= vorzutragende Beträge in €
1	Aus den Haushaltsvorjahren vorzutragende Beträge, davon aus:				
2	10. Haushaltsvorjahr (festgestelltes Jahresergebnis)	2009	95.362,51 €	12.456,65 €	82.905,86 €
3	9. Haushaltsvorjahr (festgestelltes Jahresergebnis)	2010	24.046,58 €	13.182,47 €	10.864,11 €
4	8. Haushaltsvorjahr (festgestelltes Jahresergebnis)	2011	94.105,22 €	15.873,34 €	78.231,88 €
5	7. Haushaltsvorjahr (festgestelltes Jahresergebnis)	2012	66.992,45 €	22.379,62 €	44.612,83 €
6	6. Haushaltsvorjahr (festgestelltes Jahresergebnis)	2013	46.941,54 €	25.873,39 €	21.068,15 €
7	5. Haushaltsvorjahr (festgestelltes Jahresergebnis)	2014	-157.336,21 €	26.450,87 €	-183.787,08 €
8	4. Haushaltsvorjahr (festgestelltes Jahresergebnis)	2015	79.273,04 €	31.557,56 €	47.715,48 €
9	3. Haushaltsvorjahr (festgestelltes Jahresergebnis)	2016	154.828,11 €	29.241,86 €	125.586,25 €
10	2. Haushaltsvorjahr (Rechnungsergebnis)	2017	128.104,78 €	33.353,05 €	94.751,73 €
11	1. Haushaltsvorjahr (Ansatz Haushaltsvorjahr einschl. Nachträge)	2018	37.190,00 €	34.140,00 €	3.050,00 €
12	Jahresergebnis (Ansatz des Haushaltsjahres)	2019	50.880,00 €	34.630,00 €	16.250,00 €
13	Vorzutragender Betrag				341.249,21 €
14	geplanter Vortrag 1. Haushaltsfolgejahr (Planung)	2020	64.200,00 €	35.130,00 €	29.070,00 €
15	geplanter Vortrag 2. Haushaltsfolgejahr (Planung)	2021	75.680,00 €	35.630,00 €	40.050,00 €
16	geplanter Vortrag 3. Haushaltsfolgejahr (Planung)	2022	82.860,00 €	36.130,00 €	46.730,00 €
17	Summe				457.099,21 €

1.3 Entwicklung der Investitionen und Investitionsförderungsmaßnahmen sowie die hieraus ergebenden Auswirkungen auf Ergebnis- und Finanzhaushalte der folgenden Haushaltsjahre

Lfd.-Nr.	Ergebnis	Jahr	Summe der Auszahlungen aus Investitionstätigkeiten (gem. § 3 Abs. 1 Nr. 42 GemHVO) in €	Abschreibungen (gem. § 2 Abs. 1 Nr. 14 GemHVO) in €	Auszahlungen zur Tilgung von Investitionskrediten (gem. § 3 Abs. 1 Nr. 46 GemHVO) in €
	Aus den Haushaltsvorjahren vorzutragende Beträge, davon aus:				
1	10. Haushaltsvorjahr (festgestelltes Jahresergebnis)	2009	6.671,54 €	89.025,76 €	12.456,65 €
2	9. Haushaltsvorjahr (festgestelltes Jahresergebnis)	2010	185.251,77 €	86.360,68 €	13.182,47 €
3	8. Haushaltsvorjahr (festgestelltes Jahresergebnis)	2011	17.345,84 €	93.639,91 €	15.873,34 €
4	7. Haushaltsvorjahr (festgestelltes Jahresergebnis)	2012	3.103,84 €	93.203,63 €	22.379,62 €
5	6. Haushaltsvorjahr (festgestelltes Jahresergebnis)	2013	136.002,41 €	89.995,95 €	25.873,39 €
6	5. Haushaltsvorjahr (festgestelltes Jahresergebnis)	2014	78.841,38 €	94.140,02 €	26.450,87 €
7	4. Haushaltsvorjahr (festgestelltes Jahresergebnis)	2015	62.684,96 €	94.147,15 €	31.557,56 €
8	3. Haushaltsvorjahr (festgestelltes Jahresergebnis)	2016	36.856,70 €	85.221,85 €	29.241,86 €
9	2. Haushaltsvorjahr (Rechnungsergebnis)	2017	10.705,20 €	62.806,87 €	33.353,06 €
10	1. Haushaltsvorjahr (Ansatz HH-Vorjahr einschl. NT)	2018	35.000,00 €	63.550,00 €	34.140,00 €
11	Jahresergebnis (Ansatz des Haushaltsjahres)	2019	131.000,00 €	60.850,00 €	34.630,00 €
12	geplanter Vortrag 1. Haushaltsfolgejahr (Planung)	2020	0,00 €	63.850,00 €	35.130,00 €
13	geplanter Vortrag 2. Haushaltsfolgejahr (Planung)	2021	0,00 €	63.850,00 €	35.630,00 €
14	geplanter Vortrag 3. Haushaltsfolgejahr (Planung)	2022	0,00 €	63.850,00 €	36.130,00 €
15	Summe		703.463,64 €	1.104.491,82 €	386.028,82 €

1.4 Entwicklung der Investitionskredite, sowie Belastung des Haushaltes durch kreditähnliche

OG Kördorf

Lfd.-Nr.	Darlehensgeber	Zinssatz in %	Zinsbindung bis	Restschuld am 31.12.2017	Zinsen 2018	Tilgung 2018	Restschuld am 31.12.2018	Zinsen 2019	Tilgung 2019	Restschuld am 31.12.2019
1	DGHYP	2,05	30.06.2022	149.353,47 €	2.954,66 €	13.989,46 €	135.364,01 €	2.665,67 €	14.278,45 €	121.085,56 €
2	DGHYP	1,04	30.06.2027	89.027,62 €	902,74 €	5.944,86 €	83.082,76 €	840,70 €	6.006,90 €	77.075,86 €
3	Volksbank Rhein-Lahn	0,75	31.07.2021	100.012,64 €	724,16 €	9.233,04 €	90.779,60 €	654,72 €	9.302,48 €	81.477,12 €
4	Nassauische Sparkasse	2,93	30.12.2021	83.464,63 €	2.420,26 €	2.312,54 €	81.152,09 €	2.351,76 €	2.381,04 €	78.771,05 €
5	KFW	1,93	20.12.2023	41.690,00 €	785,45 €	2.648,00 €	39.042,00 €	785,45 €	2.648,00 €	36.394,00 €
	Zwischensumme			463.548,36 €	7.787,27 €	34.127,90 €	429.420,46 €	7.298,30 €	34.616,87 €	394.803,59 €
	Gesamtsumme			463.548,36 €	7.787,27 €	34.127,90 €	429.420,46 €	7.298,30 €	34.616,87 €	394.803,59 €

1.5 Entwicklung der Liquiditätssicherung

Lfd.-Nr.	Ergebnis	Jahr	Einzahlungen aus der Aufnahme von Krediten zur Liquiditätssicherung (gem. § 3 Abs. 1 Satz 1 Nr. 48 GemHVO)	Auszahlungen zur Tilgung von Krediten zur Liquiditätssicherung (gem. § 3 Abs. 1 Satz 1 Nr. 49 GemHVO)	Saldo der Ein- u. Auszahlungen aus Krediten zur Liquiditätssicherung (gem § 3 Abs. 1 Satz 1 Nr. 50 GemHVO)
	Aus den Haushaltsvorjahren vorzutragende Beträge, davon aus:				
1	Stand Eröffnungsbilanz (festgestelltes Ergebnis)	2008	67.572,58 €	0,00 €	67.572,58 €
2	10. Haushaltsvorjahr (festgestelltes Jahresergebnis)	2009	0,00 €	67.572,58 €	0,00 €
3	9. Haushaltsvorjahr (festgestelltes Jahresergebnis)	2010	109.352,73 €	0,00 €	109.352,73 €
4	8. Haushaltsvorjahr (festgestelltes Jahresergebnis)	2011	0,00 €	109.352,73 €	0,00 €
5	7. Haushaltsvorjahr (festgestelltes Jahresergebnis)	2012	0,00 €	0,00 €	0,00 €
6	6. Haushaltsvorjahr (festgestelltes Jahresergebnis)	2013	0,00 €	0,00 €	0,00 €
7	5. Haushaltsvorjahr (festgestelltes Jahresergebnis)	2014	142.508,12 €	0,00 €	142.508,12 €
8	4. Haushaltsvorjahr (festgestelltes Jahresergebnis)	2015	0,00 €	36.754,38 €	105.753,74 €
9	3. Haushaltsvorjahr (festgestelltes Jahresergebnis)	2016	0,00 €	100.151,18 €	5.602,56 €
10	2. Haushaltsvorjahr (festgestelltes Jahresergebnis)	2017	0,00 €	5.602,56 €	0,00 €
11	1. Haushaltsvorjahr (Ansatz Haushaltsvorjahr einschl. Nachträge)	2018	0,00 €	0,00 €	0,00 €
12	Jahresergebnis (Ansatz des Haushaltsjahres)	2019	0,00 €	0,00 €	0,00 €
13	geplanter Vortrag 1. Haushaltsfolgejahr (Planung)	2020	0,00 €	0,00 €	0,00 €
14	geplanter Vortrag 2. Haushaltsfolgejahr (Planung)	2021	0,00 €	0,00 €	0,00 €
15	geplanter Vortrag 3. Haushaltsfolgejahr (Planung)	2022	0,00 €	0,00 €	0,00 €

1.6 Übersicht über die Entwicklung des Eigenkapitals

Lfd.-Nr.	Ergebnis (gem. § 2 Abs. 1 Nr. 31 GemHVO)	Betrag in €		Nachrichtlich: aufgelaufenes Eigenkapital	
1	Eigenkapital zum 01.01.2009 Stand Eröffnungsbilanz			3.307.060,20 €	
2	Eigenkapital zum 31.12.2009	-16.966,70 €		3.290.093,50 €	
3	Eigenkapital zum 31.12.2010	-60.016,12 €		3.230.077,38 €	
4	Eigenkapital zum 31.12.2011	-9.625,17 €		3.220.452,21 €	
5	Eigenkapital zum 31.12.2012	-8.692,55 €		3.211.759,66 €	
6	Eigenkapital zum 31.12.2013	-17.134,89 €		3.194.624,77 €	
7	Eigenkapital zum 31.12.2014	-203.093,86 €		2.991.530,91 €	
8	Eigenkapital zum 31.12.2015	-40.069,83 €		2.951.461,08 €	
9	Eigenkapital zum 31.12.2016	109.029,10 €		3.060.490,18 €	
10	Eigenkapital zum 31.12.2017	87.975,64 €		3.148.465,82 €	
11	+ Ansatz für Jahresergebnis des Haushaltsvorjahres 2018	70,00 €		3.148.535,82 €	
12	+ Ansatz für Jahresergebnis des Haushaltsjahres 2019	16.310,00 €		3.164.845,82 €	
13	+ geplantes Jahresergebnis des Haushaltsfolgejahres 2020	28.630,00 €		3.193.475,82 €	
14	+ geplantes Jahresergebnis des Haushaltsfolgejahres 2021	40.110,00 €		3.233.585,82 €	
15	+ geplantes Jahresergebnis des Haushaltsfolgejahres 2022	47.290,00 €		3.280.875,82 €	

1.7 Veränderungen des Sonderposten für Belastungen aus dem kommunalen Finanzausgleich

Lfd.-Nr.		Jahr	Einstellungen in den Sonderposten für Belastungen aus dem kommunalen Finanzausgleich (gem. § 2 Abs. 1 Nr. 29 GemHVO) in €	Entnahme aus dem Sonderposten für Belastungen aus dem kommunalen Finanzausgleich (gem. § 2 Abs. 1 Nr. 30 GemHVO)	Einstellungen in den Sonderposten für Belastungen aus dem kommunalen Finanzausgleich (gem. § 47 Abs. 5 Nr. 2.1 GemHVO)
1	10. Haushaltsvorjahr (festgestelltes Jahresergebnis)	2009	0,00 €	0,00 €	0,00 €
2	9. Haushaltsvorjahr (festgestelltes Jahresergebnis)	2010	0,00 €	0,00 €	0,00 €
3	8. Haushaltsvorjahr (festgestelltes Jahresergebnis)	2011	0,00 €	0,00 €	0,00 €
4	7. Haushaltsvorjahr (festgestelltes Jahresergebnis)	2012	0,00 €	0,00 €	0,00 €
5	6. Haushaltsvorjahr (festgestelltes Jahresergebnis)	2013	0,00 €	0,00 €	0,00 €
6	5. Haushaltsvorjahr (festgestelltes Jahresergebnis)	2014	0,00 €	0,00 €	0,00 €
7	4. Haushaltsvorjahr (festgestelltes Jahresergebnis)	2015	0,00 €	0,00 €	0,00 €
8	3. Haushaltsvorjahr (festgestelltes Jahresergebnis)	2016	0,00 €	0,00 €	0,00 €
9	2. Haushaltsvorjahr (Rechnungsergebnis)	2017	0,00 €	0,00 €	0,00 €
10	1. Haushaltsvorjahr (Ansatz HH-Vorjahres einschl. NT)	2018	0,00 €	0,00 €	0,00 €
11	Jahresergebnis (Ansatz des Haushaltsjahres)	2019	0,00 €	0,00 €	0,00 €
12	1. Haushaltsfolgejahr (Planung)	2020	0,00 €	0,00 €	0,00 €
13	2. Haushaltsfolgejahr (Planung)	2021	0,00 €	0,00 €	0,00 €
14	3. Haushaltsfolgejahr (Planung)	2022	0,00 €	0,00 €	0,00 €

1.8 Übersicht zur Beurteilung der dauernden Leistungsfähigkeit

Lfd.-Nr.	Einzahlungs- u. Auszahlungsarten	Ergebnisse des Haushaltsvorvorjahres	Ansätze des Haushaltsvorjahres einschl. Nachträge	Ansatz des Haushaltsjahres	Angaben in €		
					einschließlich Zinsauszahlungen für bereits genehmigte Kredite	einschließlich Zinsauszahlungen für bereits genehmigte Kredite	
1	Saldo der ordentlichen und außerordentlichen Ein- und Auszahlungen (§ 3 Abs. 1 Nr. 26 GemHVO)	128.104,78 €	37.190,00 €	50.880,00 €	64.200,00 €	75.680,00 €	82.860,00 €
2	abzüglich Auszahlungen zur planmäßigen Tilgung von bereits genehmigten Investitionskrediten (§ 3 Abs. 1 Satz 1 Nr. 46 GemHVO)	33.353,05 €	34.140,00 €	34.630,00 €	35.130,00 €	35.630,00 €	36.130,00 €
3	abzüglich Mindesttilgung von Liquiditätskrediten im Rahmen der Teilnahme am kommunalen Entschuldungsfonds (KEF-RP)	0,00 €	0,00 €	0,00 €	0,00 €	0,00 €	0,00 €
4	= "freie Finanzspitze"	94.751,73 €	3.050,00 €	16.250,00 €	29.070,00 €	40.050,00 €	46.730,00 €
5	abzüglich Auszahlungen zur planmäßigen Tilgung von geplanten, aber noch nicht genehmigten Investitionskrediten (§ 3 Abs. 1 Nr. 46 GemHVO)						
6	Verbleibende Finanzspitze	94.751,73 €	3.050,00 €	16.250,00 €	29.070,00 €	40.050,00 €	46.730,00 €

Endfällige Kredite
 Jahr - Betrag €
 Jahr - Betrag €

Stand der Kredite zur Liquiditätssicherung⁹
 Jahr - Betrag €

3. Übersicht über die aus Verpflichtungsermächtigungen voraussichtlich fällig werdenden Auszahlungen

Betragsangaben in Euro

Verpflichtungsermächtigungen im Haushaltsplan des Jahres (gem. § 1 Abs. 1 Nr. 4 GemHVO)	Voraussichtlich fällige Auszahlungen			
	Planjahr 2019	Planjahr 2020	Planjahr 2021	Weiter folgende Planjahre
2018				
2019				
2020				
2021				
2022				
Summe	0,00 €	0,00 €	0,00 €	0,00 €
Gesamtbetrag der Investitionskredite (ohne zinslose Kredite u. Kredite zur Umschuldung)				

Übersicht über den voraussichtlichen Stand der Verbindlichkeiten zum Ende des Haushaltsjahres
(gem. § 1 Abs. 1 Nr. 5 GemHVO)

Lfd.-Nr.	Art (gem. § 47 Abs. 5 Nr. 4 GemHVO)	Voraussichtlicher Stand zu Beginn des Haushaltsjahres in €	Voraussichtlicher Stand zum Ende des Haushaltsjahres in €
1	Anleihen		
2	Verbindlichkeiten aus Kreditaufnahmen	429.420,46 €	394.803,59 €
	davon:		
3	Verbindlichkeiten aus Kreditaufnahmen für Investitionen	429.420,46 €	394.803,59 €
4	Verbindlichkeiten aus Kreditaufnahmen zur Liquiditätssicherung		
5	Verbindlichkeiten aus Vorgängen, die Kreditaufnahmen wirtschaftlich gleichkommen		
6	Erhaltene Anzahlungen auf Bestellungen		
7	Verbindlichkeiten aus Lieferungen und Leistungen		
8	Verbindlichkeiten aus Transferleistungen		
9	Verbindlichkeiten gegenüber verbundenen Unternehmen		
10	Verbindlichkeiten gegenüber Unternehmen, mit denen ein Beteiligungsverhältnis besteht		
11	Verbindlichkeiten gegenüber Sondervermögen, Zweckverbänden, Anstalten des öffentlichen Rechts, rechtsfähigen kommunalen Stiftungen		
12	Verbindlichkeiten gegenüber dem sonstigen öffentlichen Bereich		
13	Sonstige Verbindlichkeiten		
14	Summe der Verbindlichkeiten	429.420,46 €	394.803,59 €